ENVÍO DE TESIS O TRABAJO DE GRADO AL RITEC

VENTAJAS Y PROCESO

Lic. Sara María del Patrocinio Rodríguez Palacios, MIK
Repositorio Institucional del Tecnológico de Monterrey RITEC

RAZÓN DE SER DEL RITEC

- El RITEC preserva, organiza y garantiza la visibilidad y acceso a la producción administrativa, académica y científica de la Institución, así como al patrimonio documental y artístico que se encuentra bajo su resguardo y que está disponible en Acceso Abierto.



NORMATIVA VIGENTE

- La Tesis o Trabajo de grado (informe final del proyecto de investigación, tesina, proyecto integrador empresarial o cualquier trabajo académico diferente a Tesis, sujetos a la revisión y aceptación de una comisión dictaminadora) es un requisito de graduación cuya recepción es validada por Biblioteca en el Repositorio Institucional del Tecnológico de Monterrey (RITEC) y revisada por la Dirección de Servicios Escolares de tu Campus, esto es, como parte del trámite de titulación de acuerdo a la legislación académica vigente y en concordancia con el requisito de desarrollo, defensa y aprobación de tesis ante un comité en los términos del reglamento que establezca la Escuela correspondiente del Tecnológico de Monterrey.

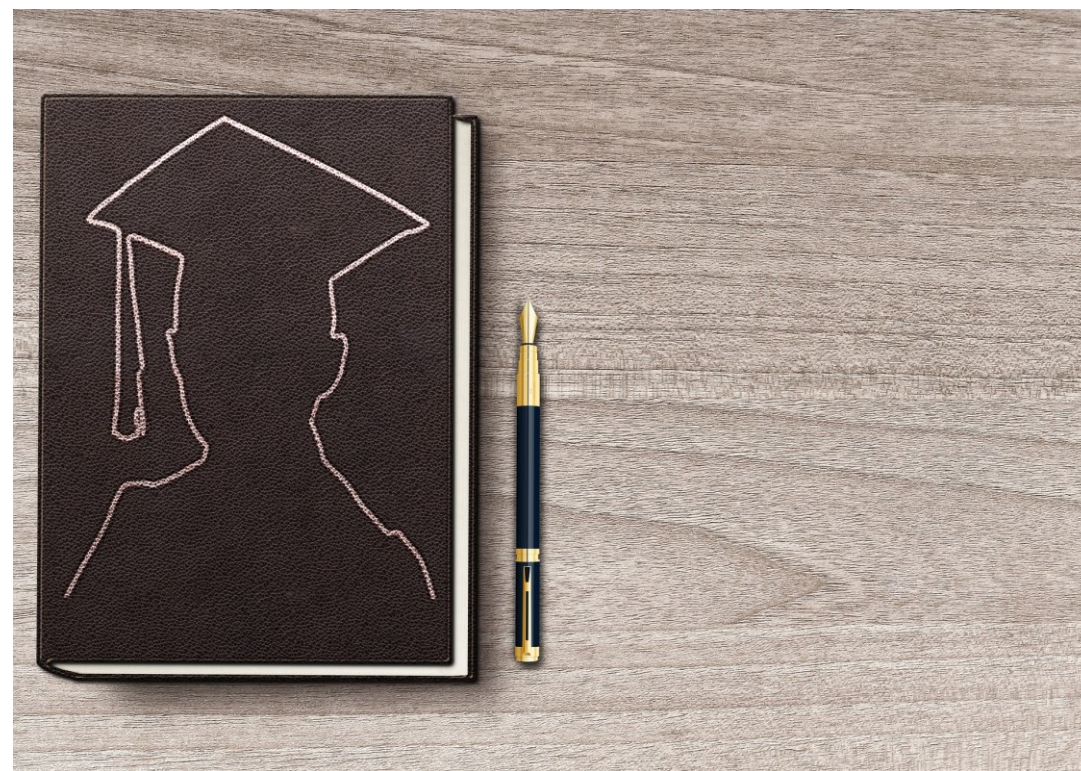

VENTAJAS DE ARCHIVAR TU TESIS EN EL RITEC

- El RITEC cuenta con procesos establecidos de **preservación digital** (métodos, normas y técnicas), lo cual garantiza que el informe final de tu proyecto de investigación, sea cual sea el **formato, programa, máquina o sistema que se utilizó para su creación**, pueda permanecer y seguir usándose en el futuro pese a los rápidos cambios tecnológicos u otras causas que puedan alterar la información que contienen o lo puedan volver obsoleto. De esta forma se mantiene su integridad, autenticidad, fiabilidad, legibilidad y funcionalidades.



VENTAJAS DE ARCHIVAR TU TESIS EN EL RITEC

- El RITEC genera una URL permanente o **URI** (identificador de recursos uniforme) usando el sistema **handle** con el cual puedes crear la **referencia** al informe final de tu tesis con la confianza de que siempre estará disponible para su consulta.
- Puedes dejar de preocuparte por identificar en dónde quedó tu versión final, aún al pasar los años siempre podrás ingresar a tu URL permanente y tener una copia cuando lo necesites, eliminando la desventaja de problemas de hardware (por ejemplo: la memoria USB o la computadora donde estaban se dañó y otros casos).



VENTAJAS DE ARCHIVAR TU TESIS EN EL RITEC

- En el RITEC puedes agregar una **Licencia Creative Commons** con la cual estableces de manera clara el tipo de uso que deseas que se dé a tu tesis, siempre dando crédito a tu autoría.
- Además puedes definir el **Nivel de acceso** al contenido de tus recursos.



LICENCIAS CREATIVE COMMONS

- Aquí te compartimos un resumen de las Licencias Creative Commons, y si tienes dudas puedes consultar las ligas que contiene, te llevarán a conocer el contenido completo.

<https://hdl.handle.net/11285/636408>

- Puedes usar esta herramienta <https://creativecommons.org/choose/?lang=es> para que estés seguro de qué estarás autorizando al seleccionar cada una.

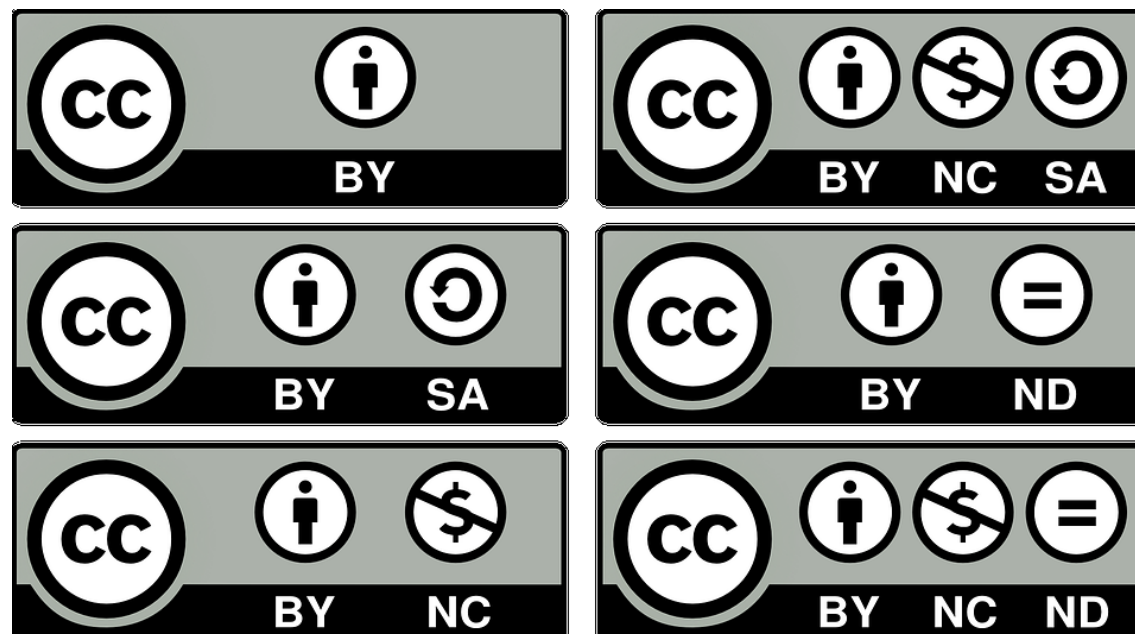

NIVELES DE ACCESO A LA TESIS EN EL RITEC

- El **embargo** en un trabajo científico o académico significa que **su acceso queda restringido** por alguna razón **concreta**. En el RITEC tú puedes indicar un periodo de embargo, sujeto a revisión por la Oficina de Transferencia Tecnológica o la Dirección de Investigación y con seguimiento de los procesos para garantizarlo por parte de la Biblioteca. Al término del periodo de embargo el contenido completo de la obra será expuesto públicamente.

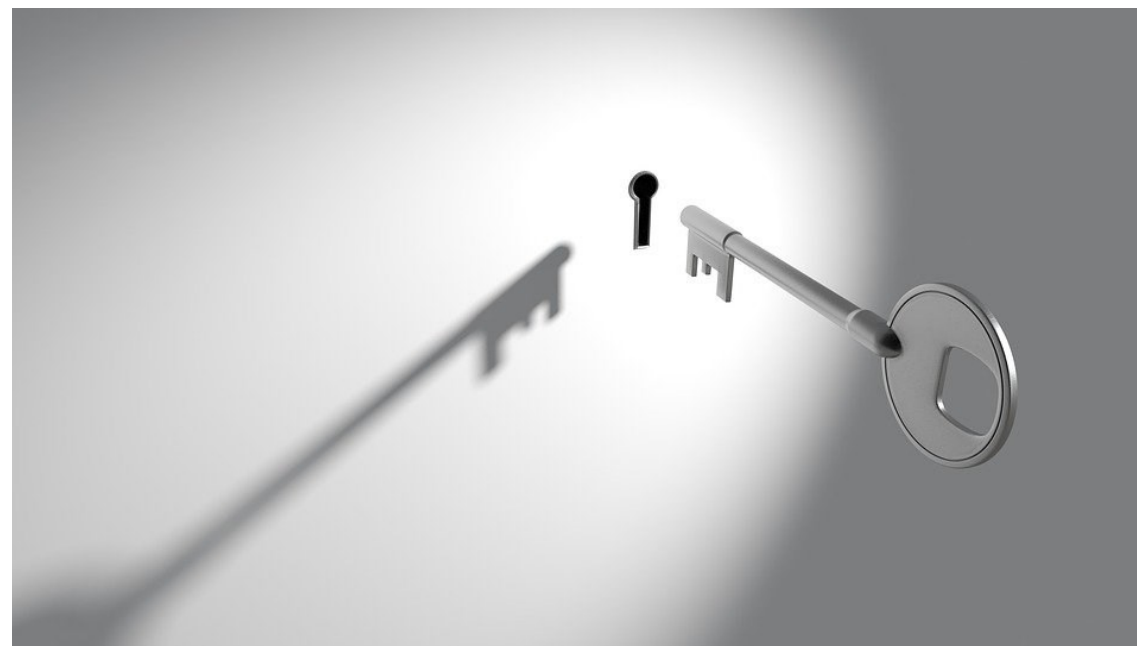

NIVELES DE ACCESO A LA TESIS EN EL RITEC

LOS MOTIVOS PARA SOLICITAR UN PERIODO DE EMBARGO SON, ENTRE OTROS:

1. Se ha establecido que su contenido es restringido pues tiene datos confidenciales de una empresa sobre la cual se ha realizado una propuesta mediante un proyecto integrador.
2. De índole legal, cuando la obra puede ser sujeta de explotación comercial (ej. patente) o concesiones de uso editoriales, es decir, en caso que optes por publicarlo (ej. revistas, libros, u otros).
3. Los resultados exclusivos de investigación no pueden ser consultados por cualquiera, de forma que se puede preservar por un tiempo cautelar la **línea de investigación** que ha seguido el investigador.

NIVELES DE ACCESO A LA TESIS EN EL RITEC

- El **período de embargo** dependerá de cada caso en particular, pero tú como autor puedes definirlo, **no hay un plazo mínimo o máximo**. Para asignar correctamente el embargo debes registrar información en los espacios que se presentan en la siguiente diapositiva, ellos se encuentran en la primera hoja de descripción cuando estás realizando el envío del informe final de tu proyecto de investigación en el RITEC.



NIVELES DE ACCESO A LA TESIS EN EL RITEC

El nivel de acceso puede ser:

1. **En Embargo** si tienes una fecha de liberación de tu tesis
2. **Restringido** si tu decisión es que los contenidos de tu tesis queden ocultos indefinidamente

Agrega la **fecha de finalización de embargo** en caso que hayas elegido la opción En embargo

Agrega el motivo del embargo, esto ayudará al bibliotecario que catalogará tu tesis a definir la situación específica bajo la cual quedará protegido

Nivel de Acceso / Access Level: *

Acceso Abierto

En caso de que el artículo deba permanecer oculto por un período determinado, seleccionar [En Embargo] y definir al momento de cargar el archivo una nota aclaratoria y la fecha de liberación. Esto se realiza una vez que ya se ha cargado el archivo haciendo clic en [Editar].

Fecha de finalización de embargo:

Año

Mes

Día

Las editoriales normalmente proveen esta información. Obligatorio si en el campo anterior [Nivel de acceso] se ha seleccionado la opción [En Embargo].

Motivo del embargo:

Obligatorio si en el campo anterior [Nivel de acceso] se ha seleccionado la opción [En Embargo].

NIVELES DE ACCESO A LA TESIS EN EL RITEC

La información que registres ayudará al bibliotecario a definir la situación específica bajo la cual quedará protegido, pudiendo ser las siguientes:

1. Los datos bibliográficos (nombre del autor, título, palabras clave, materia, grado académico obtenido, entre otros) quedan en acceso abierto y el archivo del informe final de tu proyecto de investigación queda protegido (no se tiene acceso al mismo) por un periodo establecido (en embargo) o indefinidamente (restringido)
2. Los datos bibliográficos y el archivo de tu tesis quedan ocultos por un periodo establecido (en embargo) o indefinidamente (restringido).



BENEFICIOS DE LOS INDICADORES PERSISTENTES

- Al obtener un identificador digital persistente, se fomenta la atribución correcta e inequívoca de las actividades de investigación, favoreciendo la visibilidad y el impacto de las publicaciones.
- Elimina la ambigüedad en los nombres de los investigadores y sus filiaciones.
- Mejora su visibilidad y el impacto de los resultados de investigación, conectando su identidad con sus contribuciones a la investigación.
- Permanece con el investigador a lo largo de toda su carrera.
- Enlaza las actividades de investigación de un mismo autor referenciadas en diversas bases de datos bibliográficas o sistemas de información.
- Minimiza el tiempo que pasa rellenando datos repetitivos.
- Permite al investigador controlar su perfil investigador y la visibilidad de esos datos en la red.

BENEFICIOS DE LOS INDICADORES PERSISTENTES

- Antes de realizar el envío de tu tesis al RITEC se recomienda que generes al menos un indicador persistente.
- De preferencia genera los dos más usados: ORCID y CVU



BENEFICIOS DE LOS INDICADORES PERSISTENTES

CVU

- Documento digital oficial que registran todos los académicos y científicos mexicanos.
- Maneja datos confiables entre todos los programas del CONACYT.
- **NOTA:** si eres extranjero, y vives en México, también debes llenarlo. Es recomendable mostrar el CVU cuando desees iniciar otros procesos formativos o de empleo en el futuro.
- Introducción CVU 2017 Sección 0
<https://youtu.be/TPPLYjbIDx8>
- Serie de videos tutoriales CVU
https://www.youtube.com/playlist?list=PLUXfzILI_DKLrBiinzARp4u0jby5JTE9
- Página de CONACYT para generar CVU
<https://www.conacyt.gob.mx/index.php/el-conacyt/servicios-en-linea>

BENEFICIOS DE LOS INDICADORES PERSISTENTES

ORCID

- Sirve como curriculum digital para el investigador y proporciona un código QR.
- Conecta con las IDs de Scopus, WoS y CrossRef y transfiere los datos de sus publicaciones de manera automática desde estos portales hacia ORCID.
- Permite la relación entre diversos investigadores ya que cuenta con información de los autores que permiten hacer pública su información.
- Permite digitalizar la carrera de un investigador y darle una identificación digital única que permitirá que pueda ser identificado de forma exacta y rápida.
- ITESM es miembro organizacional
- <https://orcid.org/>

RECOMENDACIONES PARA EL ENVÍO DE LA TESIS AL RITEC

OBLIGATORIO

- a) Tener la **versión final** de la **Tesis** (aprobada y actualizada en tu examen de grado) en formato Word.
- b) Descargar la **Declaración de Acuerdo para Uso de Obra** (carta de autorización) Imprime, firma y digitaliza.
- c) Digitaliza la **Hoja de firmas** de tu Comité de Tesis, tienen que ser visibles todas las firmas. Esta hoja sólo es requisito si has cursado un programa presencial.

RECOMENDADO

- Obtener tu identificador del autor, las opciones son:
 - **Open Researcher and Contributor ID (ORCID)** que puede obtenerse en <https://orcid.org/> o bien el
 - **Currículum Vitae Único (CVU)** que puede obtenerse en <https://www.conacyt.gob.mx/index.php/el-conacyt/servicios-en-linea> / Registro de Nuevos Usuarios / Acceso al sistema
- Conocer el identificador de autor de tu asesor y codirector.

IDENTIFÍCATE

- a) Ingresa a repositorio.tec.mx
- b) Selecciona **Acceder**.
- c) Haz clic sobre **Autenticación con Cuenta Tec**.
- d) Ingresa tu correo y contraseña institucional (@tec.mx, @itesm.mx, @exatec.mx). Prefiere el uso de una cuenta que puedas conservar por más tiempo, en este caso la de EXATEC es preferible que la de alumno. La cuenta de EXATEC se obtiene aquí <https://tec.mx/es/exatec/solicita-tu-cuenta-de-acceso-al-portal-mitec>
- e) En un plazo máximo de 12 horas te será asignado el privilegio para hacer envíos a la comunidad de tesis.



Para iniciar la sesión ingresa tu usuario y contraseña

Recuérdame

Ingresar

IDENTIFICA LA COLECCIÓN

Debes estar autenticado para seguir estos pasos:

- a) Haz clic en el botón **Enviar recurso** el cual te llevará a la página <https://repositorio.tec.mx/submit> selecciona la colección correspondiente, por ejemplo: **Tesis > Maestría > Ciencias Sociales**
- Selecciona **Siguiente**

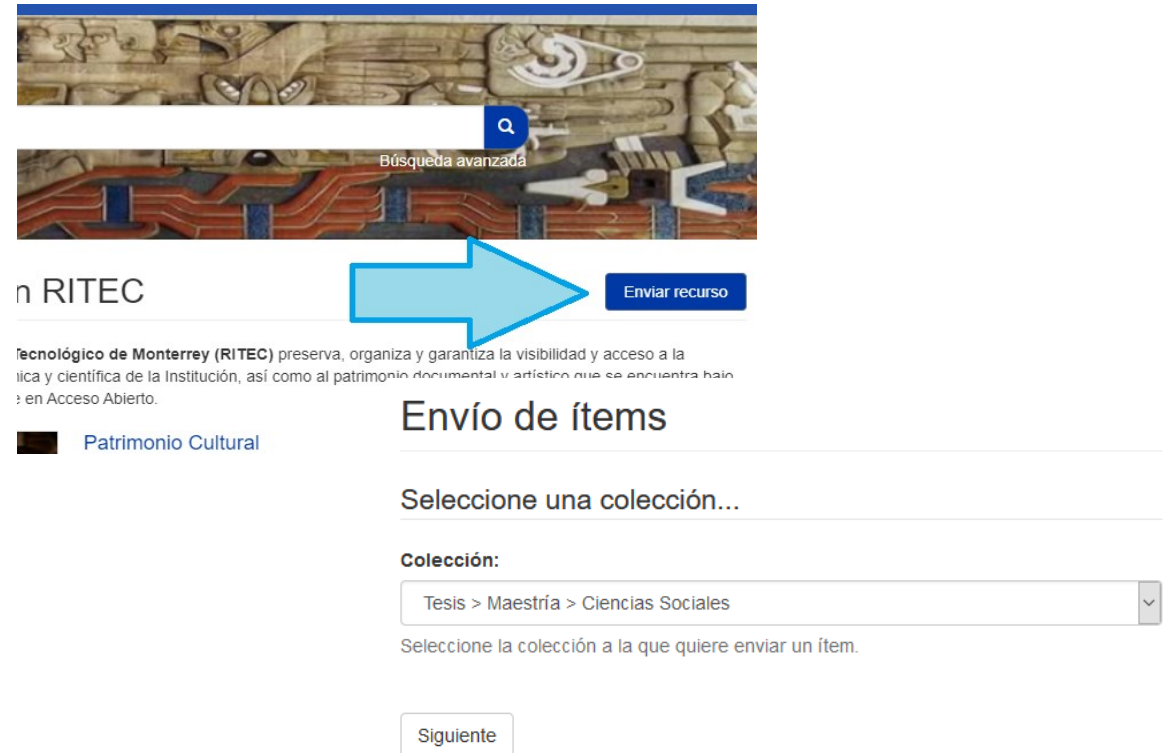

The screenshot shows the RITEC website interface. At the top, there is a search bar with a magnifying glass icon and the text "Búsqueda avanzada". Below the search bar, the text "n RITEC" is visible. A large blue arrow points to the "Enviar recurso" button. Below the button, there is a description of RITEC: "tecnológico de Monterrey (RITEC) preserva, organiza y garantiza la visibilidad y acceso a la... científica de la Institución, así como al patrimonio documental y artístico que se encuentra bajo... en Acceso Abierto." Below this, there is a section titled "Envío de ítems" with a dropdown menu labeled "Seleccione una colección...". The dropdown menu is currently set to "Tesis > Maestría > Ciencias Sociales". Below the dropdown menu, there is a button labeled "Siguiente".

DOCUMENTA EL ENVÍO

- a) **Describe** la tesis con la información solicitada, al menos la marcada con un asterisco * ya que es obligatoria.
- b) Selecciona una **Licencia Creative Commons**, indicando los permisos de uso que deseas otorgarle a tu Tesis; para mayor información.
- c) Define datos de Embargo si aplica.
- d) En el paso **Subir archivos** agrega uno a uno los archivos con este proceso.
- e) Da clic en el botón **Seleccionar archivo**, se abrirá una ventana donde puedes ubicar el archivo y seleccionarlo.
 - a) Selecciona el botón **Subir fichero y Añadir otro más** tantas veces sea necesario hasta que hayas agregado todos los archivos correspondientes: Tesis, Carta de Autorización y Hoja de firmas (si aplica)
- f) Usa una frase corta para describir el archivo, por ejemplo: Tesis de Maestría, Carta de autorización, Hoja de firmas.
- g) Revisa la información que has agregado, este es un buen momento para identificar si quieres modificar algo. Si estás conforme con la información continúa con **Siguiente**
- h) Aprueba la **Licencia de distribución** de la obra para que el RITEC pueda resguardar, preservar y difundir tu trabajo académico.
- i) **Completa el envío**. Recibirás un mensaje en pantalla de confirmación.

DESPUÉS DE ENVIAR TU TESIS...

El RITEC realizará la **recepción** de la Tesis y documentos adicionales necesarios para su depósito.

En un plazo no mayor a las 72 horas, el RITEC enviará una de estas 2 notificaciones al correo institucional con el que ingresaste:

- Notificación de que la Tesis ya fue **aprobada** para ingresar al RITEC respetando el periodo de embargo en caso necesario y con copia a la Dirección de Servicios Escolares para que se agregue al expediente escolar del alumno y se **cumpla este requisito de graduación**.
- Notificación de que alguno de los requisitos **no se cumplió** debidamente, indicando exactamente qué debe hacerse para que pueda ser aprobada para ingresar al RITEC.

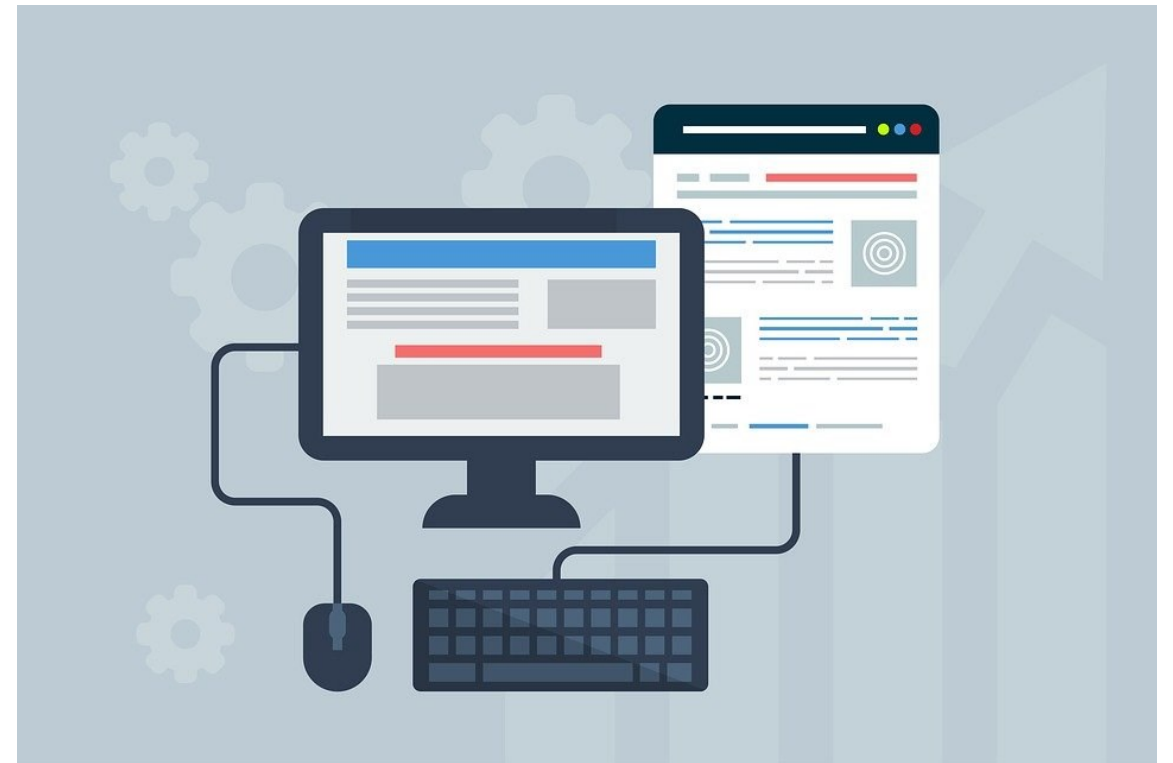

REVISIÓN DE INFORMACIÓN Y DEPÓSITO FINAL

- Tu Tesis pasará por un **proceso de catalogación de Biblioteca** y, si aplica, **revisión de la oficina de Transferencia Tecnológica** del Tecnológico de Monterrey.
- Recibirás un correo electrónico a la cuenta institucional con la que te has autenticado en RITEC una vez que se realice el depósito final (resguardo digital) de tu tesis.
 - Recomendamos el uso de una cuenta que puedas conservar por más tiempo, por ejemplo la de EXATEC o empleado en caso de tenerlas
- El RITEC genera una URL permanente (handle) para tu tesis.

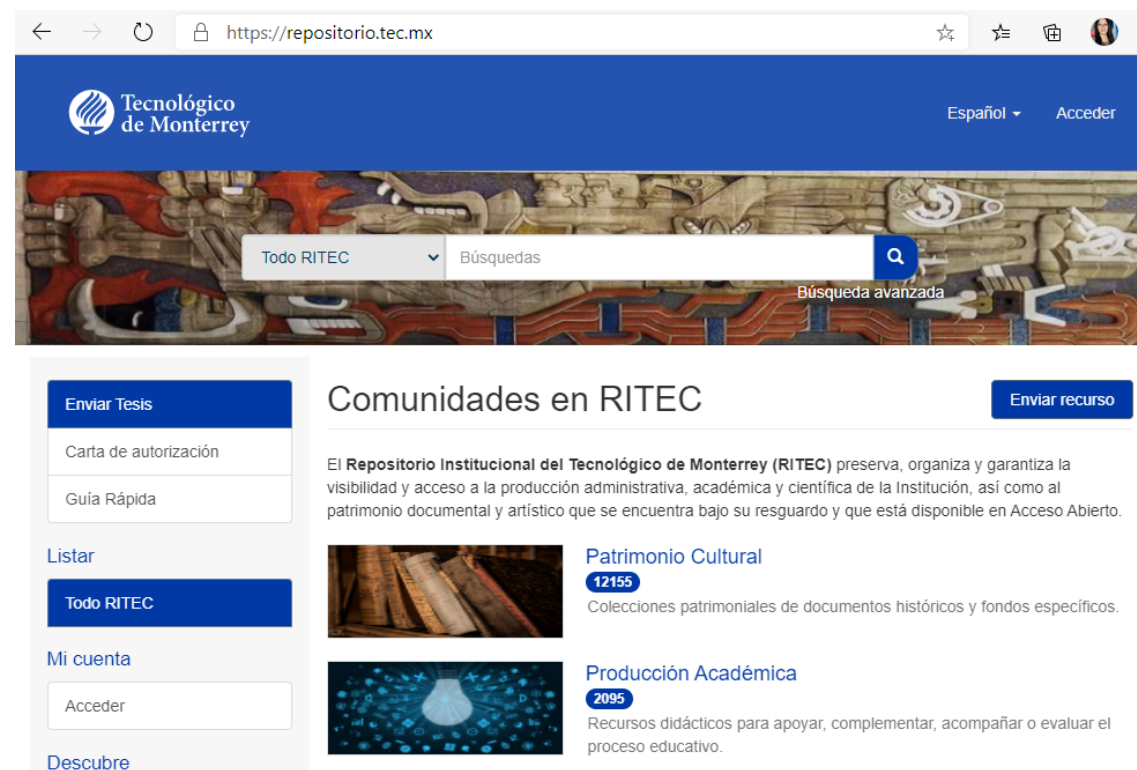

The screenshot shows the RITEC website interface. At the top, there is a navigation bar with the Tecnológico de Monterrey logo, a language dropdown set to 'Español', and a user profile icon with the text 'Acceder'. Below the navigation bar is a search bar with a dropdown menu set to 'Todo RITEC' and a search button. The main content area is divided into two columns. The left column contains a sidebar with the following items: 'Enviar Tesis' (highlighted in blue), 'Carta de autorización', 'Guía Rápida', 'Listar', 'Todo RITEC' (highlighted in blue), 'Mi cuenta', 'Acceder', and 'Descubre'. The right column is titled 'Comunidades en RITEC' and features a blue button 'Enviar recurso'. Below the title, there is a paragraph describing the RITEC mission: 'El Repositorio Institucional del Tecnológico de Monterrey (RITEC) preserva, organiza y garantiza la visibilidad y acceso a la producción administrativa, académica y científica de la Institución, así como al patrimonio documental y artístico que se encuentra bajo su resguardo y que está disponible en Acceso Abierto.' Below this text are two featured items: 'Patrimonio Cultural' with a count of 12155 and a description 'Colecciones patrimoniales de documentos históricos y fondos específicos.', and 'Producción Académica' with a count of 2095 and a description 'Recursos didácticos para apoyar, complementar, acompañar o evaluar el proceso educativo.'



Te invitamos a aprovechar los beneficios de enviar tu tesis al
el **RITEC**

<https://repositorio.tec.mx/>

CRÉDITOS

- IMÁGENES

- <https://pixabay.com/images/id-3406226/>
- <https://pixabay.com/images/id-3044874/>
- <https://pixabay.com/images/id-1271843/>
- <https://pixabay.com/images/id-3704066/>
- <https://pixabay.com/images/id-783531/>
- <https://pixabay.com/images/id-2114046/>
- <https://pixabay.com/images/id-538722/>
- <https://pixabay.com/images/id-538715/>
- <https://pixabay.com/images/id-3704067/>
- <https://pixabay.com/images/id-3411373/>

Si tienes alguna duda con gusto te atenderemos en

CENTRO DE ATENCIÓN VIRTUAL

<https://biblioteca.tec.mx/centrodeatencion>

INFOGRÁFICO <https://hdl.handle.net/11285/632988>

ENCUENTRA ESTA PRESENTACIÓN EN <https://hdl.handle.net/11285/636852>

El contenido de este trabajo está amparado por la Licencia “Atribución-CompartirIgual 4.0 Internacional (CC BY-SA 4.0)”

Usted es libre de:

Compartir — copiar y redistribuir el material en cualquier medio o formato

Adaptar — remezclar, transformar y construir a partir del material para cualquier propósito, incluso comercialmente

Bajo los siguientes términos:



Atribución — Usted debe dar crédito de manera adecuada, brindar un enlace a la licencia, e indicar si se han realizado cambios. Puede hacerlo en cualquier forma razonable, pero no de forma tal que sugiera que usted o su uso tienen el apoyo de la licenciante.

CompartirIgual — Si remezcla, transforma o crea a partir del material, debe distribuir su contribución bajo la misma licencia del original.