

Instituto Tecnológico y de Estudios Superiores de Monterrey

DIRECCION DE SERVICIOS ESCOLARES

ESTADISTICAS ENERO 1974

MONTERREY, N. L., MEXICO

ESTADISTICAS ESCOLARES

Correspondientes al semestre enero 1974

I N D I C E

I DE INSCRIPCIONES

1.- Tipo de Ingreso

a) Cuadro Acumulativo de alumnos de primer ingreso	1 y 2
b) Cuadro general por Areas de Enseñanza, Divisiones y Escuelas	3
c) Tipo de ingreso contra residencias	4

2.- Población Escolar

a) Cuadro general	5
b) Distribución por divisiones, carreras, escuelas y semestres	6 a 14
c) Hombres y mujeres por carreras	15 y 16
d) Alumnos externos y residentes por areas de enseñanza, divisiones y escuelas	17
e) Alumnos residentes de primer ingreso por entidades federativas o países extranjeros y carreras	18
f) Estadística general de alumnos residentes por entidades federativas o países extranjeros y carreras	19
g) Estadística general de alumnas residentes por entidades federativas o países extranjeros y carreras	20
h) Alumnos de la Unidad Guaymas por lugar de procedencia	21
i) Alumnos de Tiempo Parcial	22

3.- Becados

Carrera contra tipo de beca	23
-----------------------------	----

4.- Procedencia de la Población Escolar

a) Lugar de procedencia de los alumnos mexicanos - de nuevo y primer ingreso	24
b) Lugar de procedencia de los alumnos extranjeros de nuevo y primer ingreso	25
c) Alumnos mexicanos y extranjeros por areas de enseñanza, divisiones, carreras y lugar de procedencia.	26 a 29
d) Estadísticas de alumnos de las Unidades Foráneas	30

II DE INICIACION DE CURSOS

1.- Profesores de Planta, Media Planta y Auxiliares

a) Cuadro General	31 y 32
-------------------	---------

b)	Horas de clase, horas de laboratorio y totales Escuela Preparatoria	33	a	35
c)	Horas de clase, horas de laboratorio y totales por divisiones y departamentos	36	a	61
d)	Horas de clase, horas de laboratorio y totales Escuela de Técnicos	62	a	65
e)	Profesores becados por el Instituto	66		
f)	Cuadro acumulativo de horas de clase, horas de laboratorio y totales	67	a	69
2.-	Estadística de Cursos y Grupos			
a)	Cuadro general por divisiones y departamentos	70	y	71
b)	Cuadro general Escuela Preparatoria y Escuela de Técnicos	72		
c)	Número de clases a cada hora	73		
3.-	Aulas			
a)	Cuadro general por divisiones y departamentos	74		
b)	Características de cada aula	75	a	80
4.-	Cambios de horarios			
a)	Cuadro general	81	y	82
b)	Grupos abiertos	83	y	84
c)	Grupos cancelados	85	y	86
d)	Laboratorios abiertos y cancelados	87		
5.-	Días hábiles de clases	88		
III	DE FIN DE CURSOS			
	Estadística de exámenes extraordinarios	89		
IV	BAJAS Y CAMBIOS DE CARRERA			
a)	Procedencia de los alumnos de primer semestre	90		
b)	Movimiento de altas y bajas	91		
c)	Estadística de cambios de carrera	92		
V	GRADUADOS Y PASANTES			
a)	Pasantes cuadro general	93		
b)	Graduados y menciones honoríficas en la última cere- monia de graduación	94	a	96
VI	ACTIVIDADES EN EL VERANO			
a)	Población en la Escuela de Verano-cuadro general	97		
b)	Población en la Escuela de Verano-por Universidades de procedencia	98		
c)	Países y estados representados en la Escuela de Verano	99	y	100
d)	Población en la Escuela de Extensión	101		
e)	Población en los cursos intensivos-cuadro general	102		

f) Estadística por carrera de cursos intensivos	103
g) Estadística de número de alumnos y grupos por curso en intensivos	104 a 108

VII APENDICE

Cráficas

A B R E V I A T U R A S

DIVISIONES

D. A. C. S.	División de Administración y Ciencias Sociales
D. C. A. M.	División de Ciencias Agropecuarias y Marítimas
D. C. H.	División de Ciencias y Humanidades
D. I. A.	División de Ingeniería y Arquitectura

CARRERAS

ARQ.	Arquitecto
BCA.	Bachillerato en Ciencias Administrativas
BCFM.	Bachillerato en Ciencias Físico Matemáticas
BL.	Bachillerato en Letras
CP.	Contador Público
IAA.	Ingeniero Agrónomo Administrador
IAF.	Ingeniero Agrónomo Fitotecnista
IAP.	Ingeniero Agrónomo en Producción
IAZ.	Ingeniero Agrónomo Zootecnista
IB.	Ingeniero Bioquímico
IC.	Ingeniero Civil
IE.	Ingeniero Electricista
IEC.	Ingeniero en Electrónica y Comunicación
IIS.	Ingeniero Industrial y de Sistemas
IMA.	Ingeniero Mecánico Administrador
IME.	Ingeniero Mecánico Electricista
IPT.	Ingeniero Agrónomo especialidad en Parasitología
IQ.	Ingeniero Químico
IQA.	Ingeniero Químico Administrador
IQP.	Ingeniero Químico de Procesos
ISC.	Ingeniero en Sistemas Computacionales
LAE.	Licenciado en Administración de Empresas
LAP.	Licenciado en Administración de Personal
LCC.	Licenciado en Ciencias de la Comunicación
ICO.	Licenciado en Ciencias de la Comunidad
ICFM.	Licenciado en Ciencias Físico Matemáticas
ICQ.	Licenciado en Ciencias Químicas
LDD.	Licenciado en Dirección Deportiva
LEC.	Licenciado en Economía
LEM.	Licenciado en Mercadotecnia
LF.	Licenciado en Física
LI.	Licenciado en Lengua Inglesa
LLE.	Licenciado en Letras Españolas
IM.	Licenciado en Matemáticas
ISCA.	Licenciado en Sistemas de Computación Administrativa
PG.	Programas de Graduados Varios
PGA.	Programa de Graduados en Administración
PGAEA.	Programa de Graduados en Administración de Empresas Agropecuarias
TPMD	Técnico en Procesamiento Mecánico de Datos

OTRAS

C.	Clase	H.L.	Horas de Laboratorio
L.	Laboratorio	P.I.	Primer Ingreso
N.I.	Nuevo Ingreso		
H.C.	Horas de Clase		

ALUMNADO DE PRIMER INGRESO

	1961		1962		1963		1964		1965		1966		1967		1968		1969		1970	
	F	S	F	S	F	S	F	S	F	S	F	S	F	S	F	S	F	S	F	S
PREPARATORIA	141	318	137	353	122	403	130	416	169	572	127	504	154	601	90	665	63	590	47	47
AGRICULTURA Y GANADERIA	11	29	22	30	18	37	32	75	44	73	53	69	46	100	27	42	23	53	7	7
CIENCIAS	3	9	11	17	4	14	6	9	12	16	7	17	4	13	5	12	5	29	2	2
CIENCIAS MARITIMAS																11	5	22	5	5
CONTABILIDAD, ECONOMIA Y ADMINISTRACION	56	156	91	168	95	232	96	237	131	284	103	196	121	253	37	196	44	184	33	33
INGENIERIA	124	229	120	242	157	352	165	196	178	387	198	352	160	402	121	295	88	365	61	61
ARQUITECTURA																38	10	32	4	4
LETRAS	2	28	8	15	7	14	15	20	3	37	9	22	16	22	8	33	7	23	1	1
GRADUADOS	6	32	20	16	6	18	5	119	70	112	95	188	123	231	49	136	40	149	124	124
TECNICOS MEDICOS										1458	1462		1444		1106		1494			
SECUNDARIA										80	106		112		78		70			
EXTENSION CULTURAL										652	795	1036	760	1459	992	1006	765	1297	721	721
T O T A L	343	801	409	841	409	1070	449	1172	607	3671	1387	3952	1384	4637	1329	3618	1050	4308	1005	1005

A L U M N A D O D E P R I M E R I N G R E S O
P O R A R E A S D E E N S E Ñ A N Z A , D I V I S I O N E S Y E S C U E L A S

	1970	1971	1972	1973	1974
--	------	------	------	------	------

	S	F	S	F	S	E
--	---	---	---	---	---	---

AREA DE ENSEÑANZA PROFESIONAL Y DE GRADUADOS

P.A.C.S.	201	110	188	33	247	90	287	88
P.C./M.	60	29	93	38	119	50	161	72
P.C.H.	86	62	167	38	227	52	213	62
P.I.A.	403	39	371	94	430	166	473	118
SUB-TOTAL	840	240	819	203	1023	358	1139	340

AREA DE ENSEÑANZA MEDIA

ESCUELA PREPARATORIA	661	65	585	55	722	76	829	60
ESCUELA DE TECNICOS	1228	-	1214	-	1078	-	1031	-
ESCUELA TALLER "ROMULO GARZA"	219	-	236	-	210	-	168	-
ESCUELA MELITON VILLARREAL	76	-	-	-	77	-	102	-
ESCUELA DE EXTENSION (IDIOMAS)	1368	619	1141	544	1100	538	1354	661
SUB-TOTAL	3552	684	3176	599	3187	614	3484	721

T O T A L	4392	924	3995	802	4210	972	4623	1061
------------------	-------------	------------	-------------	------------	-------------	------------	-------------	-------------

+ Preparatoria diurna a partir de septiembre de 1972

NOTA En la Escuela Preparatoria se incluyen los alumnos de primer ingreso de la Unidad Guaymas.

TIPO DE INGRESO POR AREAS DE ENSEÑANZA
DIVISIONES Y ESCUELAS

Enero 1974

DIVISIONES	REINGRESO	NUEVO INGRESO	PRIMER INGRESO	TOTAL
<u>AREA DE ENSEÑANZA PROFESIONAL Y DE GRADUADOS</u>				
D. A. C. S.	1585	145	88	1818
D. C. A. M.	784	30	72	886
D. C. H.	1023	46	62	1131
D. I. A.	2132	90	118	2340
Sub-Total	5524	311	340	6175
<u>AREA DE ENSEÑANZA MEDIA</u>				
ESCUELA PREPARATORIA	1314	37	60	1411
PREPARATORIA GUAYMAS	135	-	-	135
PREPARATORIA MEITON VILLARRELI (Incorporada)	136	-	-	136
ESCUELA DE TECNICOS	2071	-	-	2071
ESCUELA TALLER ROMULO GARZA	193	-	-	193
ESCUELA DE EXTENSION (IDIOMAS)	1595	-	661	2256
Sub-Total	5444	37	721	6202
TOTAL	10968	348	1061	12377

TIPO DE INGRESO CONTRA RESIDENCIAS

Enero 1974

TIPO DE INGRESO	EXTERNOS FORANEOS	RESIDENTES	EXTERNOS LOCALES	TOTAL
REINGRESO	2913	774	2770	6457
NUEVO INGRESO	138	24	77	239
PRIMER INGRESO	178	85	96	359
T O T A L	3229	883	2943	7055

NOTA: No se incluye el Programa de Graduados en Administración, la Unidad - Guaymas, la Escuela de Técnicos, la Escuela de Extensión ni la Preparatoria Melitón Villarreal.

ESTADÍSTICA GENERAL DE LA POBLACION ESCOLAR

Enero 1974

AREA DE ENSEÑANZA PROFESIONAL Y DE GRADUADOS	RESIDENTES		EXTERNOS		TOTAL
	HOMBRES	MUJERES	HOMBRES	MUJERES	
DIVISIONES:					
D. A. C. S.	186	19	1453	160	1818
D. C. A. M.	89	3	762	32	886
D. C. H.	85	43	606	397	1131
D. I. A.	261	18	1982	79	2340
Sub-Total	621	83	4803	668	6175
AREA DE ENSEÑANZA MEDIA					
ESCUELA PREPARATORIA	163	16	945	287	1411
PREPARATORIA CULYMAS	41	-	74	20	135
PREPARATORIA MIQUITON VILLARREAL	-	-	119	17	136
ESCUELA DE TECNICOS (MONTERREY)	-	-	1946	125	2071
ESCUELA TALLER "ROMULO G RZL"	-	-	193	-	193
ESCUELA DE EXTENSION (IDIOMAS)	-	-	876	1380	2256
Sub-Total	204	16	4153	1829	6202
TOTAL GENERAL	825	99	8956	2497	12377

ESTADISTICA DE LA ESCUELA PREPARATORIA

6

Enero 1974

MONTERREY

SEMESTRES	BACHILLERATO			TOTALS
	B.C.B.	B.F.M.	B.I.	
PRIMERO	29	69	13	111
SEGUNDO	109	518	44	671
TERCERO	22	104	7	133
CUARTO	110	343	43	496
SUB-TOTAL	270	1034	107	1411

"MELITON VILLARREAL"

PRIMERO			
SEGUNDO	31	56	87
TERCERO			
CUARTO	9	40	49
SUB-TOTAL	40	96	136

UNIDAD GUAYMAS

PRIMERO		4	4
SEGUNDO		65	65
TERCERO		11	11
CUARTO		55	55
SUB-TOTAL		135	135

TOTAL GENERAL	310	1265	107	1682
---------------	-----	------	-----	------

ESTADISTICA DE LA DIVISION DE ADMINISTRACION Y CIENCIAS SOCIALES

Enero 1974

SEMESTRES	C.P.	L.A.F.	L.A.P.	L.E.C.	L.E.M.	P.G.A.	TOTALES
PRIMERO	18	68	4	29	14		133
SECUNDO	61	175	6	62	25		329
TERCERO	15	68	3	31	10		127
CUARTO	36	98	2	38	11		185
QUINTO	17	53		7			77
SEXTO	40	88		32			160
SEPTIMO	34	60		10			104
OCTAVO	53	62		15			130
NOVENO	40	84		11			135
ESPECIALES						438	438
T O T A L	314	756	15	235	60	438	1818

ESTADISTICA DE LA DIVISION DE CIENCIAS AGROPECUARIAS Y MARITIMAS

Enero 1974

SEMESTRES	I.A.A.	I.A.F.	I.A.P.	I.A.Z.	I.B.	I.P.T.	P.G.	TOTAL
PRIMERO	18		13	33	4	3		111
SEGUNDO	20		25	52	93	1		191
TERCERO	21		12	38	41			112
CUARTO	31		15	50	46			142
QUINTO	8	10		25	27			70
SEXTO	14	16		17	19			66
SEPTIMO	7	2		11	10			30
OCTAVO	7	4		15	19			45
NOVENO	10	7		23	11			51
ESPECIALES							68	68
TOTALES	136	39	65	264	310	4	68	886

ESTADISTICA DE LA DIVISION DE CIENCIAS Y HUMANIDADES

Enero 1974

SEMESTRES	ISC.	LCC.	LCO.	LCFM.	LCQ.	LDD.	LF.	LLI.	LLE.	IM.	ISCA.	PG.	TOTALES
CAPACITACION	17				2					1			20
PRIMERO	47	45	4		11	2	4	1	3	1	25		143
SEGUNDO	46	89	12		10	3	3	17	9	4	57		250
TERCERO	38	35	1		3	1	3	-	2	1	35		119
CUARTO	30	74	3	1	6	12	7	14	13	1	39		200
QUINTO	38	15			2		1				31		87
SEXTO	43	57		2	15	1	2	6	8		26		160
SEPTIMO	36				1	6			2		14		59
OCTAVO	22			3	6	7		10	13	1	9		71
ESPECIALES												22	22
TOTALES	317	315	20	6	56	32	20	48	50	9	236	22	1131

ESTADISTICA DE LA DIVISION DE INGENIERIA Y ARQUITECTURA

Enero 1974

SEMESTRES	ARQ.	IC.	IE.	IEC.	IIS.	IMA.	IME.	IQ.	IOA.	IQP.	IG.	TOTALES
CAFACITACION	26	12		22	10	11	12		14	5		112
PRIMERO	61	24	8	60	72	35	36		49	19		364
SEGUNDO	37	35	4	42	95	60	50		50	24		397
TERCERO	27	24	6	25	60	37	35	2	53	7		276
CUARTO	18	23	4	23	39	37	31	2	61	4		242
QUINTO	26	19	18		21	37	17	8	29			175
SEXTO	30	17	11		6	57	23	7	35			186
SEPTIMO	18	15	4		1	36	26	10	38			148
OCTAVO	12	20	15			39	23	9	33			151
NOVENO	18	14				29	15		14			90
DECIMO	17					41	19		26			103
ESPECIALES											96	96
TOTALES	290	203	70	172	304	419	287	38	402	59	96	2340

ESTADISTICA DEL PROGRAMA DE GRADUADOS
POR DIVISIONES Y ESPECIALIDADES

Enero 1974

DIVISIONES Y ESPECIALIDADES	HOMBRES	MUJERES	TOTAL
<u>D. A. C. S.</u>			
MAESTRIA EN ADMINISTRACION	428	10	438
<u>D. C. A. M.</u>			
MAESTRIA ESPECIALIDAD EN:			
ADMINISTRACION DE EMPRESAS AGROPECUARIAS	34	-	34
FITOMEJORAMIENTO	10	-	10
PARASITOLOGIA AGRICOLA	9	7	16
USO Y CONSERVACION DEL AGUA	8	-	8
Sub-Total	61	7	68
<u>D. C. H.</u>			
MAESTRIA EN LETRAS ESPAÑOLAS	4	3	7
MAESTRIA EN QUIMICA	11	4	15
Sub-Total	15	7	22
<u>D. I. A.</u>			
MAESTRIA EN:			
INGENIERIA CIVIL	4	-	4
INGENIERIA ELECTRICA	28	1	29
INVESTIGACION DE OPERACIONES	31	-	31
INGENIERIA MECANICA	7	-	7
INGENIERIA QUIMICA	8	1	9
INGENIERIA TERMICA	10	-	10
INGENIERIA DE SISTEMAS	6	-	6
Sub-Total	94	2	96
<hr/>			
T O T A L	598	26	624

ESTADISTICA DE LA ESCUELA DE TECNICOS (MONTERREY)

Febrero 1974

ESCUELAS Y CARRERAS	1o.	2o.	3o.	4o.	TOTALES
<u>TECNICO EN CONTABILIDAD</u>					
Mujeres	9	6	5	5	25
Hombres	39	37	40	28	144
Sub-Total	48	43	45	33	169
<u>ESCUELA TALLER (Cursos Diurnos)</u>					
Dibujante Industrial	37	-	-	-	37
Electricista	72	-	-	-	72
Mecánico Automotriz	59	-	-	-	59
Mecánico en Máquinas Herramientas	100	-	-	-	100
Téc. en Proc. Mec. de Datos					
Mujeres	25	-	-	-	25
Hombres	10	-	-	-	10
Sub-Total	303				303
<u>ESCUELA TALLER (Cursos Nocturnos)</u>					
Electricista	86	36	-	-	122
Mecánico Automotriz	68	35	-	-	103
Mecánico en Máquinas Herramientas	122	80	-	-	202
Soldador	16	-	-	-	16
Técnico Mecánico Electricista	194	202	-	-	396
Técnico en Producción	65	39	-	-	104
Dibujante Industrial					
Mujeres	1	1	-	-	2
Hombres	138	111	-	-	249
Técnico en Proc. Mec. de Datos					
Mujeres	29	5	-	-	34
Hombres	50	17	-	-	67
Técnico en Proc. Electr. de Datos					
Mujeres	18	11	-	-	29
Hombres	34	12	-	-	46
Sub-Total	821	549	-	-	1370
T O T A L	1172	592	45	33	1842

Total Mujeres: 115
Total Hombres: 1727

ESTADISTICA DE LA ESCUELA TALLER

13

"ROMULO GARZA"

Febrero 1974

ESCUELAS Y CARRERAS	1o.	2o.	3o.	TOTAL
<u>ESCUELA TALLER (Cursos Diurnos)</u>				
Electricista	11	-	-	11
Mecánico Automotriz	16	-	-	16
Mecánico en Máquinas Herramientas	32	-	-	32
Sub-Total	59	-	-	59
<u>ESCUELA TALLER (Cursos Nocturnos)</u>				
Electricista	17	11	-	28
Mecánico Automotriz	14	13	-	27
Mecánico en Máquinas Herramientas	46	15	-	61
Sub-Total	77	39	-	116
<u>PREPARATORIA TECNICA</u>				
Esp. en Mec. en Máquinas Herramientas	9	9	-	18
Sub-Total	9	9	-	18
T O T A L	145	48	-	193

"EMILIO GUZMAN LOZANO"

<u>PREPARATORIA TECNICA</u>				
Especialidad en Electricidad	16	11	-	27
Especialidad en Mecánica Automotriz	21	8	-	29
Esp. Mec. en Máquinas Herramientas	25	9	-	34
T O T A L	62	28	-	90

"MELITON VILLARREAL"

<u>PREPARATORIA TECNICA</u>				
Esp. en Contabilidad				
Mujeres	1	2	1	4
Hombres	10	11	8	29
Esp. en Procesamiento de Datos				
Mujeres	3	-	2	5
Hombres	19	21	10	50
Esp. en Mecánica Automotriz	-	-	8	8
Esp. en Mec. Máquinas Herramientas	-	-	32	32
Esp. en Electricidad				
Mujeres	-	-	1	1
Hombres	-	-	10	10
T O T A L	33	34	72	139

ESTADISTICA DE LA ESCUELA DE EXTENSION

Febrero 1974

Número Total de Alumnos:

Nuevo Ingreso Alumnas	379
Nuevo Ingreso Alumnos	282
Reingreso Alumnas	1001
Reingreso Alumnos	594
T O T A L	2256

Inscripciones según horas de clase:

Cursos de 30 horas por semana	339
Cursos de 10 horas por semana	44
Cursos de 6 horas por semana	28
Cursos de 5 horas por semana	244
Cursos de 3 horas por semana	1614
T O T A L	2269

Número de Alumnos por materias:

Español	12
Inglés	1770
Alemán	80
Francés	40
Secretariado Bilingüe	339
Perfeccionamiento Secretarial	28
T O T A L	2269

NOTA:

El total de alumnos no coincide con el total de inscripciones en cursos, debido a que hay alumnos inscritos en dos ó más cursos.

HOMBRES Y MUJERES POR CARRERAS

Enero 1974

CARRERAS	HOMBRES	MUJERES	TOTAL
<u>D. A. C. S.</u>			
Contador Público	272	42	314
Licenciado en Administración de Empresas	660	96	756
Licenciado en Administración de Personal	12	3	15
Licenciado en Economía	210	25	235
Licenciado en Mercadotecnia	47	13	60
Programa de Graduados en Administración	428	10	438
Sub-Total	1629	189	1818
<u>D. C. A. M.</u>			
Ingeniero Agrónomo Administrador	136		136
Ingeniero Agrónomo Fitotecnista	39		39
Ingeniero Agrónomo en Producción	60	5	65
Ingeniero Agrónomo Zootecnista	260	4	264
Ingeniero Bioquímico	292	18	310
Ingeniero Agrónomo especialidad en Parasitología	3	1	4
Programa de Graduados	61	7	68
Sub-Total	851	35	886
<u>D. C. H.</u>			
Ingeniero en Sistemas Computacionales	264	53	317
Licenciado en Ciencias de la Comunicación	138	177	315
Licenciado en Ciencias de la Comunidad	-	20	20
Licenciado en Ciencias Físico Matemáticas	4	2	6
Licenciado en Ciencias Químicas	23	33	56
Licenciado en Dirección Deportiva	32	-	32
Licenciado en Física	18	2	20
Licenciado en Lengua Inglesa	3	45	48
Licenciado en Letras Españolas	4	46	50
Licenciado en Matemáticas	4	5	9
Licenciado en Sistemas de Computación Admva.	186	50	236
Programa de Graduados	15	7	22
Sub-Total	691	440	1131
<u>D. I. A.</u>			
Arquitecto	239	51	290
Ingeniero Civil	201	2	203
Ingeniero Electricista	70	-	70
Ingeniero en Electrónica y Comunicaciones	169	3	172
Ingeniero Industrial y de Sistemas	299	5	304

(continúa)

(continuación)

CARRERAS	HOMBRES	MUJERES	TOTAL
Ingeniero Mecánico Administrador	417	2	419
Ingeniero Mecánico Electricista	286	1	287
Ingeniero Químico	34	4	38
Ingeniero Químico Administrador	385	17	402
Ingeniero Químico de Proceso	49	10	59
Programa de Graduados	94	2	96
Sub-Total	2243	97	2340
<u>ESCUELA PREPARATORIA</u>			
Bachillerato en Ciencias Administrativas	189	81	270
Bachillerato en Ciencias Físico Matemáticas	891	143	1034
Bachillerato en Humanidades	28	79	107
Preparatoria Guaymas	115	20	135
Preparatoria Melitón Villarreál (Incorporada)	119	17	136
Sub-Total	1342	340	1682
T O T A L	6756	1101	7857

ESTADISTICA DE ALUMNOS EXTERNOS Y RESIDENTES POR AREAS DE ENSEÑANZA

Enero 1974

DIVISIONES	RESIDENTES	EXTERNOS	TOTAL
<u>AREA DE ENSEÑANZA PROFESIONAL Y DE GRADUADOS</u>			
D. A. C. S.	205	1613	1818
D. C. A. M.	92	794	886
D. C. H.	128	1003	1131
D. I. A.	279	2061	2340
Sub-Total	704	5471	6175
<u>AREA DE ENSEÑANZA MEDIA</u>			
ESCUELA PREPARATORIA	179	1232	1411
PREPARATORIA GUAYMAS	41	94	135
PREPARATORIA MELITON VILLARREAL (Incorporada)	-	136	136
ESCUELA DE TECNICOS (Monterrey)	-	2071	2071
ESCUELA TALLER ROMULO GARZA	-	193	193
ESCUELA DE EXTENSION (Idiomas)	-	2256	2256
Sub-Total	220	5982	6202
TOTAL GENERAL	924	11453	12377

ESTADÍSTICA DE ALDEGOS RESIDENTES DE NUEVO INGRESO Y PRIMER INGRESO, POR ENTIDADES FEDERATIVAS O PAISES EXTRANJEROS Y CARRERAS Enero 1974

ENTIDADES FEDERATIVAS	CP.	LAM.	LEC.	LEM.	IAA.	IAP.	IAZ.	IB.	ISC.	LCC.	LCQ.	LML.	LSC.	PG.	ARQ.	IC.	IBC.	ITS.	IKA.	IME.	IGA.	IQP.	PREPA.	TOTAL
AGUASCALIENTES	-	2	-	-	-	-	-	-	-	-	-	-	-	-	-	-	-	-	-	-	-	-	1	3
B. CALIFORNIA N.	-	1	-	-	-	-	-	-	-	-	-	-	-	-	-	-	-	-	-	-	-	-	1	2
B. CALIFORNIA S.	-	1	1	-	-	-	-	-	-	-	-	-	-	-	-	-	-	-	-	-	-	-	1	2
COAHUILA	-	1	-	-	3	2	-	-	-	-	-	-	-	-	1	-	-	1	-	-	-	-	1	12
DISTRITO FEDERAL	-	-	-	-	-	-	1	-	-	1	1	-	-	-	-	1	1	-	-	-	-	6	-	11
GUANAJUATO	-	1	1	-	-	-	-	-	-	-	-	-	-	1	-	-	-	1	-	-	-	-	-	3
HIDALGO	-	-	-	-	-	-	-	1	-	-	-	-	-	-	-	-	-	-	-	-	-	-	-	1
JALISCO	1	-	-	-	1	-	-	-	-	-	-	-	-	-	-	-	-	-	-	-	-	-	-	2
MEXICO	-	-	-	-	-	-	-	1	-	-	-	-	-	-	-	-	1	1	-	-	-	2	-	6
MICHOACAN	-	-	-	-	-	-	-	-	-	-	-	-	-	-	-	-	-	-	-	-	-	1	-	2
MORELOS	-	-	-	-	-	-	-	1	-	-	-	-	-	-	-	-	-	-	-	-	-	-	-	1
MOCTEZUMA	-	1	1	-	-	-	-	-	-	-	-	-	-	-	-	-	-	-	-	-	-	-	-	2
OAXACA	-	-	-	-	-	-	-	-	-	-	-	-	-	1	-	-	-	-	-	-	-	-	-	1
PUEBLA	-	-	-	-	-	-	-	1	-	-	-	-	-	-	-	-	-	-	-	-	-	-	-	1
SAN LUIS POTOSI	1	-	-	-	-	-	-	-	-	-	-	-	-	-	-	-	-	-	-	-	-	1	-	1
SINALOA	-	-	-	-	-	-	-	-	-	2	-	-	-	-	-	-	-	-	-	-	-	-	1	2
SONORA	-	-	-	-	-	-	-	1	-	-	-	-	-	-	-	-	-	-	-	-	-	1	-	3
TAMASO	-	-	-	-	-	-	-	-	-	-	1	-	1	-	-	-	-	-	-	-	1	-	-	2
TAMAULIPAS	-	1	1	-	-	-	-	1	1	1	1	1	-	-	-	-	-	-	-	-	-	2	-	9
VERACRUZ	3	1	-	1	-	1	1	3	-	-	-	-	-	-	-	-	3	-	1	-	-	1	-	15
YUCATAN	1	-	-	-	-	-	-	-	-	-	-	-	-	-	-	-	-	-	-	-	-	-	-	1
SUB-TOTAL	6	8	4	1	4	4	2	8	3	5	2	1	1	1	2	1	6	3	1	-	1	2	18	84
PAISES EXTRANJEROS																								
COLOMBIA	-	-	-	-	-	-	-	-	-	-	-	-	-	-	-	1	-	-	-	-	-	-	-	1
COSTA RICA	-	-	-	-	-	-	-	-	-	-	-	-	-	-	-	-	-	-	-	-	-	-	-	1
ECUADOR	-	-	-	-	-	-	-	1	-	-	-	-	-	-	-	-	-	-	-	1	-	-	-	2
EL SALVADOR	-	-	-	-	-	-	-	-	-	1	-	-	-	-	-	-	-	-	-	-	-	-	-	1
ESTADOS UNIDOS	-	-	-	-	-	-	-	-	-	-	-	1	-	-	-	-	-	-	-	1	-	1	-	3
GUATEMALA	-	-	-	-	-	-	-	-	-	-	-	-	-	-	2	1	-	-	-	-	1	-	-	4
HONDURAS	-	-	-	-	-	-	-	-	1	-	-	-	-	-	3	1	-	-	2	-	-	-	-	7
NICARAGUA	-	-	-	-	-	-	-	-	-	-	-	-	-	-	-	-	-	-	-	-	1	-	-	1
PANAMA	1	-	-	-	-	-	-	-	-	-	-	-	-	-	-	-	-	-	-	-	-	-	-	2
VENEZUELA	-	-	-	-	-	-	-	-	-	-	-	-	-	-	-	1	2	-	-	-	-	-	-	3
SUB-TOTAL	1	-	-	-	-	-	-	1	2	1	-	-	1	-	5	4	2	1	2	2	2	1	1	25
TOTAL	7	8	4	1	4	4	2	9	5	6	2	1	2	1	7	5	8	4	3	2	3	2	19	109

ESTADISTICA GENERAL DE ALUMNAS RESIDENTES FOR ENTIDADES FEDERATIVAS, PAISES EXTRANJEROS Y CARRERAS

ENTIDADES FEDERATIVAS	CP.	IAP.	IEG.	LEM.	PG.	IB.	IAP.	ISC.	LCC.	LCQ.	TSQA.	LTE.	LTI.	ARQ.	IC.	IE.	IEG.	IQ.	IOA.	IAP.	PC.	PREPA.	E.TEC.	TOTAL
BAJA CALIFORNIA	-	-	-	-	2	-	-	-	-	-	-	-	1	-	-	-	-	-	-	-	1	-	-	3
COAHUILA	1	2	-	1	2	1	1	-	7	2	6	1	-	3	-	-	-	1	1	-	1	2	-	31
CHIHUAHUA	-	1	-	-	-	-	-	-	1	-	1	1	-	-	-	-	-	1	-	-	-	-	-	3
DISTRITO FEDERAL	-	-	-	-	-	-	-	1	1	-	-	-	-	-	-	-	-	-	-	1	-	-	-	3
DURANGO	1	-	1	1	-	-	-	-	-	-	-	-	-	-	-	-	-	-	-	-	1	-	-	3
GUANAJUATO	-	-	-	-	-	-	-	-	-	-	-	-	-	-	-	-	-	-	-	-	1	-	-	1
HIDALGO	-	-	-	-	-	-	-	1	-	-	-	-	-	-	-	-	-	-	-	-	-	-	-	1
JALISCO	-	-	-	-	-	-	-	-	1	-	1	-	-	-	-	-	-	1	1	-	-	-	-	1
MICHOACAN	1	-	-	-	-	-	1	1	-	-	-	-	-	-	-	-	-	-	1	-	-	1	-	2
NUEVO LEON	-	1	-	-	-	-	-	-	-	-	1	-	-	-	-	-	-	-	-	-	-	4	-	3
OAXACA	-	-	-	-	-	-	-	-	1	-	-	-	-	-	-	-	-	-	-	-	-	-	-	3
SAN LUIS POTOSI	-	-	-	-	-	-	-	-	-	-	-	-	-	-	-	-	-	-	-	-	-	1	-	1
SINALOA	-	1	-	-	-	-	1	2	-	-	1	-	-	-	1	-	-	-	-	-	-	-	-	6
SONORA	-	-	-	-	-	-	-	-	-	-	2	-	1	-	-	-	1	-	-	-	-	-	-	4
TAMAULIPAS	1	2	-	-	1	-	-	2	1	2	1	-	1	1	-	1	-	-	-	-	-	3	1	17
VERACRUZ	-	-	-	-	-	-	-	-	-	-	-	-	-	1	-	1	-	-	-	-	-	-	-	2
YUCATAN	-	-	-	-	-	-	-	-	-	-	-	-	-	-	-	-	1	1	-	-	-	-	-	2
ZACATECAS	-	1	-	-	-	1	-	-	-	-	-	-	-	-	-	-	-	-	-	-	-	2	-	5
SUB-TOTAL	4	8	1	2	5	2	1	4	16	4	13	2	3	5	1	1	2	1	2	1	2	10	1	91
BOLIVIA	-	-	-	-	-	-	-	-	-	1	-	-	-	-	-	-	-	-	-	-	-	-	-	1
EL SALVADOR	-	1	-	-	-	-	-	-	-	-	-	-	-	-	-	-	-	-	-	-	-	-	-	1
ESTADOS UNIDOS	-	1	-	-	-	-	-	-	-	-	-	-	-	-	-	-	-	-	-	-	-	-	-	1
GUATEMALA	-	-	-	-	-	-	-	-	-	1	-	-	-	-	-	-	-	1	1	-	-	-	-	2
HONDURAS	-	-	-	-	-	-	-	-	1	-	1	-	-	1	-	-	-	-	-	-	-	-	-	3
NICARAGUA	-	-	-	-	-	-	-	-	-	-	-	-	-	-	-	-	-	1	1	-	-	-	-	1
SUB-TOTAL	-	2	-	-	-	-	-	-	1	2	1	-	-	1	-	-	-	-	2	-	-	-	-	9
TOTAL	4	10	1	2	5	2	1	4	17	6	14	2	3	6	1	1	2	1	4	1	2	10	1	100

ALUMNOS DE LA UNIDAD GUAYMAS POR LUGAR DE PROCEDENCIA

Enero 1974

ENTIDADES FEDERATIVAS	TOTAL
Aguascalientes	1
Baja California	1
Campeche	1
Coahuila	7
Chihuahua	2
Durango	1
Distrito Federal	4
Edo. de México	1
Jalisco	1
Michoacán	1
Nagarit	1
Nuevo León	14
Oaxaca	1
San Luis Potosí	1
Sinaloa	10
Sonora	139
Tamaulipas	2
Veracruz	2
Yucatón	1
SUB-TOTAL	191
PAISES EXTRANJEROS	
Colombia	1
El Salvador	1
Nicaragua	1
SUB-TOTAL	3
TOTAL GENERAL	194

ALUMNOS DE TIEMPO PARCIAL INSCRITOS EN EL INSTITUTO

Enero 1974

CARRERA	NO. DE ALUMNOS
C. P.	10
L. A. F.	28
I. A. F.	1
L. Ec.	15
I. E. M.	2
I. A. A.	3
I. A. F.	1
I. A. P.	-
I. A. Z.	5
I. B.	6
I. S. C.	12
L. C. C.	9
L. C. O.	4
L. C. Q.	6
L. F.	1
L. M.	1
L. I. I.	1
L. L. E.	10
L. S. C. A.	22
ARQ.	12
I. C.	13
I. E.	3
I. E. C.	1
I. I. S.	6
I. M. A.	9
I. M. F.	9
I. Q. A.	5
I. Q. P.	2
PREPA.	31
G. V.	73
T O T A L E S	301

TABLA DE CARRERAS CONTRA TIPO DE BECAS

Enero 1974

CARRERAS	1	2	3	4	5	6	7	TOTAL BECAS	TOTAL ALUMNOS
CP.	256	53	5	-	-	-	-	58	314
LAE.	679	73	4	-	-	-	-	77	756
LAP.	12	3	-	-	-	-	-	3	15
LEC.	196	37	2	-	-	-	-	39	235
LEM.	55	4	1	-	-	-	-	5	60
IAA.	114	9	4	7	-	2	-	22	136
IAF.	22	9	3	5	-	-	-	17	339
IAP.	51	12	-	2	-	-	-	14	65
IAZ.	248	16	3	2	-	-	-	21	264
IB.	208	39	3	-	-	1	-	43	251
IPT.	6	-	-	-	-	-	-	-	4
PG.	-	-	-	-	-	-	-	-	34
ISC.	212	97	7	1	-	-	-	105	317
LCC.	252	55	8	-	-	-	-	63	315
LCO.	13	7	-	-	-	-	-	7	20
ICFM.	6	-	-	-	-	-	-	-	6
ICQ.	41	14	7	-	-	-	-	15	56
LDD.	5	27	-	-	-	-	-	27	32
LF.	13	6	-	-	-	1	-	7	20
IM.	4	5	-	-	-	-	-	5	9
LLI.	36	12	-	-	-	-	-	12	48
LLE.	31	19	-	-	-	-	-	19	50
LSCA.	180	50	5	-	-	1	-	56	236
PG.	-	-	-	-	-	-	-	-	22
ARO.	248	41	1	-	-	-	-	42	190
IC.	169	28	2	-	-	4	-	34	203
IE.	43	25	1	-	-	1	-	27	70
IEC.	129	37	5	1	-	-	-	43	172
IIS.	264	33	6	1	-	-	-	40	304
IMA.	325	77	16	1	-	-	-	94	419
IME.	206	72	8	1	-	-	-	81	87
IQ.	19	14	3	-	-	2	-	19	38
IQA.	235	155	12	-	-	-	-	167	402
IQP.	41	18	-	-	-	-	-	18	59
PG.	-	-	-	-	-	-	-	-	96
PREPA.	1282	90	39	-	-	-	-	129	1411
T O T A L	5601	1137	139	21	-	12	-	1309	7055

LUGAR DE PROCEDENCIA DE LOS ALUMNOS MEXICANOS DE NUEVO
Y PRIMER INGRESO

Enero 1974

ESTADOS	HOMBRES			MUJERES			TOTAL
	NI	PI	TOTAL	NI	PI	TOTAL	
Aguascalientes	-	4	4	-	-	-	4
B. California N.	4	2	6	-	1	1	7
B. California S.	1	1	2	-	-	-	2
Campeche	1	3	4	-	-	-	4
Coahuila	30	30	60	1	7	8	68
Colima	1	1	2	-	-	-	2
Chihuahua	5	8	13	-	3	3	16
Distrito Federal	10	20	30	2	-	2	32
Durango	6	6	12	-	-	-	12
Guanajuato	13	4	17	-	-	-	17
Guerrero	-	-	-	-	1	1	1
Hidalgo	-	-	-	-	1	1	1
Jalisco	3	6	9	-	-	-	9
México	4	9	13	-	-	-	13
Michoacán	1	5	6	-	-	-	6
Morelos	1	1	2	-	-	-	2
Nuevo León	69	72	141	17	27	44	185
Oaxaca	2	2	4	-	1	1	5
Puebla	2	2	4	-	-	-	4
San Luis Potosí	6	4	10	1	-	1	11
Sinaloa	6	9	15	1	1	2	17
Sonora	4	5	9	1	2	3	12
Tabasco	-	2	2	-	1	1	3
Tamaulipas	14	18	32	3	6	9	41
Tlaxcala	1	-	1	-	-	-	1
Veracruz	3	19	22	1	1	2	24
Yucatan	4	3	7	-	1	1	8
Zacatecas	2	1	3	-	1	1	4
T O T A L E S	193	237	436	27	54	81	511

Nota: No se incluye la Unidad Guaymas, el Programa de Graduados en Administración ni la Escuela Melitón Villarreal

LUGAR DE PROCEDENCIA DE LOS ALUMNOS EXTRANJEROS
DE NUEVO Y PRIMER INGRESO

Enero 1974

PAISES	HOMBRES			MUJERES			TOTAL
	NI	PI	TOTAL	NI	PI	TOTAL	
Colombia	2	5	7	-	-	-	7
Costa Rica	2	4	6	-	-	-	6
Ecuador	-	3	3	-	-	-	3
El Salvador	2	3	5	-	-	-	5
Estados Unidos	2	6	8	2	4	6	14
Guatemala	1	6	7	1	1	2	9
Honduras	4	12	16	-	1	1	17
Nicaragua	-	5	5	-	-	-	5
Panamá	1	8	9	-	-	-	9
Rep. Dominicana	1	1	2	-	-	-	2
Venezuela	1	8	9	-	-	-	9
Japón	-	1	1	-	-	-	1
TOTALES	16	62	78	3	6	9	87

Nota: No se incluye Unidad Guaymas, Programa de Graduados en Administración ni Escuela Melitón Villarreal

ESTADISTICA DE ALUMNOS MEXICANOS Y EXTRANJEROS, POR ESCUELAS Y LUGAR DE PROCEDENCIA
(AREA DE ENSEÑANZA MEDIA)

Enero 1974

ESTADOS	ESCUELA				ESCUELA MEXICAN VILLARREAL	ESCUELA DEL CENTRO (IDIGNAS)	SUB- TOTAL	TOTAL
	PREPARATORIA BCA. BFM. BL.	ESCUELA DE TECNICOS	ESCUELA TALLER "ROYULO CARZA"	ESCUELA MEXICAN VILLARREAL				
AGUASCALIENTES	-	11	-	-	-	-	11	63
B. CALIFORNIA N.	5	7	2	-	-	-	14	94
B. CALIFORNIA S.	-	5	-	-	-	-	5	11
CAMPECHE	1	4	-	-	-	-	5	24
COAHUILA	15	60	2	-	-	-	77	701
COLIMA	-	3	-	-	-	-	3	14
CHIAFAS	1	1	-	-	-	-	2	12
CHIHUAHUA	7	12	1	-	-	-	20	228
DISTRITO FEDERAL	11	43	5	-	-	-	59	216
DURANGO	-	15	1	-	-	-	16	99
GUANAJUATO	6	13	-	-	-	-	19	148
GUERRERO	1	6	-	-	-	-	7	25
HIDALGO	-	-	-	-	-	-	-	5
JALISCO	3	8	-	-	-	-	11	90
MEXICO	6	21	3	-	-	-	30	96
NICHUACAN	3	5	-	-	-	-	8	73
MORELOS	-	-	-	-	-	-	-	5
NAYARIT	-	7	-	-	-	-	7	32
NUOVO LEON	176	712	75	2071	193	2256	5619	7771
OAXACA	1	2	1	-	-	-	4	44
PUEBLA	1	4	-	-	-	-	5	107
QUERETARO	-	4	-	-	-	-	4	31
QUINTANA ROO	-	-	-	-	-	-	-	6
SAN LUIS POTOSI	4	5	1	-	-	-	10	107
SINALCA	4	10	1	-	-	-	15	199
SONORA	2	3	-	-	-	-	5	192
TABASCO	1	1	-	-	-	-	2	26
TAMAULIPAS	13	45	9	-	-	-	67	549
TLAXCALA	-	-	-	-	-	-	-	3
VERACRUZ	2	17	1	-	-	-	20	139
YUCATAN	5	4	1	-	-	-	10	52
ZACATECAS	1	3	1	-	-	-	5	37
SUB-TOTAL	269	1031	104	2071	193	2256	6060	11245

ESTADISTICA DE ALUMNOS MEXICANOS Y EXTRANJEROS, POR ESCUELAS Y LUGAR DE PROCEDENCIA
(AREA DE ENSEÑANZA MEDIA)

Enero 1974

E S T A D O S	ESCUELA		ESQUELA DE TECNICOS	ESQUELA TALLER "COMIC CARZA"	ESQUELA VEITON VILLARREAL	ESQUELA DEL CENTRO (IDIOMAS)	SUE- TOTAL	TOT TOTAL
	PREPARATORIA BCA. BFM. BL.	ESQUELA						
BOLIVIA	-	-	-	-	-	-	-	13
COLOMBIA	-	-	-	-	-	-	-	13
COSTA RICA	-	-	-	-	-	-	-	21
CHILE	-	-	-	-	-	-	-	2
ECUADOR	-	1	-	-	-	-	1	13
EL SALVADOR	-	-	-	-	-	-	-	37
ESTADOS UNIDOS	1	1	-	-	-	-	3	75
CUATEMALA	-	-	-	-	-	-	-	34
HONDURAS	-	1	-	-	-	-	1	81
NICARAGUA	-	1	1	-	-	-	2	45
PANAMA	-	-	-	-	-	-	-	49
PARAGUAY	-	-	-	-	-	-	-	1
PERU	-	-	-	-	-	-	-	3
REP. DOMINICANA	-	-	-	-	-	-	-	23
VENEZUELA	-	-	-	-	-	-	-	53
ESPAÑA	-	-	-	-	-	-	-	1
JAPON	-	-	-	-	-	-	-	1
SIN INFORMACION	-	-	-	-	-	-	-	1
SUB-TOTAL	1	3	3				7	466
T O T A L	270	1034	107	193	136	2256	6067	11711

NOTA: No se incluye la Unidad Guaymas, ni el Programa de Graduados en Administración

Esta página no está disponible

Este mensaje se intercala en los documentos digitales donde el documento original en papel no contenía esta página por algún error de edición del documento.

Al momento los creadores de este documento no han localizado esta página.

Preguntas frecuentes:

¿Qué puedo hacer?

Ten por seguro que hemos informado al creador original del documento y estamos intentando reemplazar esta página.

¿Quién convierte estos documentos a formato digital?

Esta tarea se realiza por un grupo de personas que laboran en el proyecto de Biblioteca Digital. Nos esforzamos por convertir documentos originales a una versión digital fidedigna y comunicar a los creadores del documento original de estos problemas para solucionarlos. Puedes contactarnos visitando nuestra página principal en:



<http://biblioteca.itesm.mx>

PROFESORES POR AREAS DE ENSEÑANZA
DIVISIONES Y DEPARTAMENTOS

31

Enero 1974

DIVISIONES Y DEPARTAMENTOS ACADEMICOS	BECADOS	PLANTA	MEDIA PLANTA AUXILIARES	TOTAL	
<u>AREA DE ENSEÑANZA PROFESIONAL Y DE GRADUADOS</u>					
<u>D. A. C. S.</u>					
Administración	2	18	5	27	52
Contabilidad	-	14	-	19	33
Derecho	-	5	4	2	11
Economía	-	11	2	13	26
Sub-Total	2	48	11	61	122
<u>D. C. A. M.</u>					
Administración de Empresas Agrícolas	-	6	-	1	7
Agronomía	-	9	-	1	10
Biología	-	13	1	7	21
Suelos e Irrigación	-	7	-	-	7
Zootecnia	-	8	-	-	8
Sub-Total	-	43	1	9	53
<u>D. C. H.</u>					
Física	1	8	-	3	12
Humanidades	-	19	-	33	52
Matemáticas	-	18	2	12	32
Química	-	11	-	14	25
Sistemas	4	17	-	12	33
Sub-Total	5	73	2	74	154
<u>D. I. A.</u>					
Arquitectura	-	6	3	12	21
Ingeniería Civil	-	11	1	4	16
Ingeniería Eléctrica	2	9	-	3	14
Ingeniería Industrial	2	12	-	16	30
Ingeniería Química	1	6	-	-	7
Ingeniería Mecánica	1	11	-	8	20
Térmica, Fluidos y Control	-	9	-	1	10
Sub-Total	6	64	4	44	118
SUB-TOTAL AREA DE ENSEÑANZA PROFESIONAL Y DE GRADUADOS	13	228	18	188	447

(continúa)

(continuación)

DIVISIONES Y DEPARTAMENTOS ACADÉMICOS	BECADOS	PLANTA	PLANTA MEDIA	AUXILIARES	TOTAL
<u>AREA DE ENSEÑANZA MEDIA</u>					
ESCUELA PREPARATORIA	-	27	17	50	94
UNIDAD GUAYMAS	-	4	1	11	16
Sub-Total	-	31	18	61	110
ESCUELA DE TECNICOS:					
CONTABILIDAD	-	2	-	11	13
TAILER	-	13	-	79	92
Sub-Total	-	15	-	90	105
<u>EXTENSION CULTURAL</u>	1	10		40	50
<hr/>					
SUB-TOTAL AREA DE ENSEÑANZA MEDIA	-	56	18	191	265
<hr/>					
TOTAL GENERAL	13	284	36	379	712
<hr/>					

NOTA: En Biología se incluyen 10 profesores de planta y un auxiliar de la Unidad Guaymas.

PROFESORES DE PLANTA, MEDIA PLANTA Y AUXILIARES
DIVISION DE ENSEÑANZA MEDIA
ESCUELA PREPARATORIA

<u>Planta</u>	H.C. y H.L. en el			H.C. y H.L. fuera del			Total
	H.C.	H.L.	Depto.	H.C.	H.L.	Depto.	
Martín Alvarado	15	-	15	-	-	-	15
Elías Bertrand	5	-	5	-	-	-	5
Humberto Cantú (')	20	-	20	6	-	6	26
Ernesto Cuervo (')	15	-	15	3	-	3	18
Hermila Chapa	20	-	20	-	-	-	20
Sara de Villarreal	15	-	15	-	-	-	15
Andrés Estrada	10	-	10	-	-	-	10
Moisés Galicia	19	-	19	-	-	-	19
Roberto García	20	-	20	-	-	-	20
Joaquín Lozano	17	-	17	-	-	-	17
Rodolfo Martín	25	-	25	-	-	-	25
Alfonso Martínez S. (')	20	-	20	3	-	3	23
Gustavo Mendoza	26	-	26	-	-	-	26
Jesús Montejano	14	-	14	-	-	-	14
Gregorio Morones	25	-	25	-	-	-	25
Ma. del Rosario Ortega	10	-	10	-	-	-	10
Delia Ortigón (')	20	-	20	3	-	3	23
Héctor Paz E.	31	-	31	-	-	-	31
José Peña (')	15	-	15	3	-	3	18
Armando Rodríguez	15	-	15	-	-	-	15
Etelvina Torres (')	10	-	10	3	-	3	13
Rodolfo Treviño	20	-	20	-	-	-	20
Martín Valdez	15	-	15	-	-	-	15
Mario Villegas	26	-	26	-	-	-	26
Isidro Vizcaya	10	-	10	-	-	-	10
Giancarlo Von Nacher (')	9	-	9	3	-	3	12
Francisco R. Zubieta	11	-	11	-	-	-	11
Sub-Total	458	-	458	24	-	24	482

Profesores de Planta 27

Media Planta

Lilia Ahedo	15	-	15	-	-	-	15
Amado Barrera	4	-	4	-	-	-	4
Idolisa de Dorja	15	-	15	-	-	-	15
Consuelo B. de Flores	14	-	14	-	-	-	14
Esperanza T. de Garza	13	-	13	-	-	-	13
Gertrudis de Cossler	16	-	16	-	-	-	16
Blanca P. de Medina	13	-	13	-	-	-	13
Margarita de Montejano	20	-	20	-	-	-	20
Guadalupe de Reding	20	-	20	-	-	-	20
Rosalina de Villarreal	20	-	20	-	-	-	20

(continuación)

(continuación)

<u>Media Planta</u>	H.C. y H.L. en el			H.C. y H.L. fuera del			Total
	H.C.	H.L.	Depto.	H.C.	H.L.	Depto.	
Hazel de Von Nacher (')	15	-	15	6	-	6	21
Enrique Díaz G. (')	14	-	14	3	-	3	17
Gustavo Leal Isla	14	-	14	-	-	-	14
Miguel F. Martínez	9	-	9	-	-	-	9
Leticia Pérez	15	-	15	-	-	-	15
Ernesto Quintanilla	20	-	20	-	-	-	20
Enrique Velasco	16	-	16	-	-	-	16
Sub-Total	263	-	263	9	-	9	272

Profesores de Media Planta 17

Auxiliares

Francisco Alanís	14	-	14	-	-	-	14
Ma. Elena Alemán	3	-	3	-	-	-	3
Juan B. Arreola	5	-	5	-	-	-	5
Luis Barragán	3	-	3	-	-	-	3
Roberto Benjamín	5	-	5	-	-	-	5
Ma. de Lourdes Brenner	12	-	12	-	-	-	12
José Bruner	10	-	10	-	-	-	10
Faustino Cantú	12	-	12	-	-	-	12
Enrique Chapa	5	-	5	-	-	-	5
Lucía de Bernal	10	-	10	-	-	-	10
Elizabeth de Bortoni	10	-	10	-	-	-	10
Enriqueta de Antú	5	-	5	-	-	-	5
Ma. Cruz de Cuellar	17	-	17	-	-	-	17
Guadalupe de Estrada	8	-	8	-	-	-	8
Esther de García	5	-	5	-	-	-	5
Hilia de Juárez	4	-	4	-	-	-	4
Gerardo de León	16	-	16	-	-	-	16
Wilfrido Du Solier	3	-	3	-	-	-	3
Beatriz Elizundia	12	-	12	-	-	-	12
Héctor García	5	-	5	-	-	-	5
Ma. Esther García	12	-	12	-	-	-	12
Ma. Esperanza Garza	14	-	14	-	-	-	14
Sergio Gómez	3	2	5	-	-	-	5
Adán González	5	-	5	-	-	-	5
Armando González	3	-	3	-	-	-	3
Alicia Ibarra	10	-	10	-	-	-	10
Gerardo Jaymes	8	-	8	-	-	-	8
Rosa Ma. Jiménez	8	-	3	-	-	-	3
Adriana Lazzo (')	10	-	10	13	-	13	23
René Lecea	15	-	15	-	-	-	15
Héctor López	5	4	9	-	-	-	9
Rafael Macías	6	-	6	-	-	-	6

(continúa)

(continuación)

<u>Auxiliares</u>	H.C. y H.L. en el			H.C. y H.L. fuera del			Total
	H.C.	H.L.	Depto.	H.C.	H.L.	Depto.	
Gerardo Maldonado	10	-	10	-	-	-	10
José Márquez	5	-	5	-	-	-	5
Laura Martínez	15	-	15	-	-	-	15
Rosalba Martínez	6	-	6	-	-	-	6
Arturo May	5	-	5	-	-	-	5
Carlos Montemayor	6	-	6	-	-	-	6
Octavio Ochoa	5	-	5	-	-	-	5
Rosendo Pardo	5	-	5	-	9	9	14
Javier Prieto	5	-	5	-	-	-	5
Enrique Puente	8	-	8	-	-	-	8
Armando Santiago	16	-	16	-	-	-	16
Rosa Saloma	3	-	3	-	-	-	3
Jaime Sirgo	5	-	5	-	-	-	5
Virginia Torres	8	-	8	-	-	-	8
Humberto Villarreal	12	-	12	-	-	-	12
Juan Villarreal	11	-	11	-	-	-	11
Javier Wendlant	5	-	5	-	-	-	5
Sub-Total	405	6	411	13	9	22	433
Profesores Auxiliares 50							
<u>Instructores</u>							
Guillermo Daunce	-	2	2	-	-	-	2
Jorge Daunce	-	4	4	-	-	-	4
Onofre Castillo	-	4	4	-	-	-	4
Héctor Gil	-	4	4	-	-	-	4
José Gómez	-	4	4	-	-	-	4
Leonel Mendoza	-	2	2	-	-	-	2
Adolfo Morales	-	2	2	-	-	-	2
Federico Ramírez	-	2	2	-	-	-	2
Miguel Rivera	-	2	2	-	-	-	2
Manuel Rodríguez	-	2	2	-	-	-	2
Arturo Villarreal	-	2	2	-	-	-	2
Sub-Total	-	30	30	-	-	-	30
Profesores Instructores 11							
TOTAL GENERAL	1126	36	1162	46	9	55	1217

(') Imparte clases en otro departamento.

PROFESORES DE PLANTA, MEDIA PLANTA Y AUXILIARES
 DIVISION DE ADMINISTRACION Y CIENCIAS SOCIALES
 DEPARTAMENTO DE ADMINISTRACION

<u>Planta</u>	H.C. y H.L. en el Depto.	H.J. y H.L. fuera del Depto.	Total
Carlos Aguilar	15	-	15
Artemio Benavides (')	3	3	6
Alfredo Brunell	12	-	12
Asensio Carrión (")	3	-	3
Ernesto Delgado (') (")	15	3	18
Benito Estrada	12	-	12
Américo García	9	-	9
Juan Geraro Carza	12	-	12
Rodolfo Carza	18	-	18
Eulalio Guerra	15	-	15
Carlos R. Martínez	15	-	15
Ma. Elena Martínez	12	-	12
Alberto Murillo	15	-	15
Germán Otálora (")	7	-	7
Sergio Porras (")	3	-	3
Anibal Rivera (") (')	15	3	18
Gonzalo Treviño	18	-	18
Roberto Treviño	15	-	15
Sub-Total	214	9	223

Profesores de Planta 18

Media Planta

Cristina Cantú	9	-	9
Gerardo Cantú	6	-	6
Oswaldo González	12	-	12
Ma. del Carmen Hernández	12	-	12
Gerardo Maldonado	12	-	12
Sub-Total	51	-	51

Profesores de Media Planta 5

Auxiliares

Antonio Blanca	6	-	6
Jorge Cárdenas (")	3	-	3
José A. Charles	3	-	3
Alicia M. de Brunell	6	-	6
Jorge Foster	3	-	3
Enrique Carza	3	-	3

(continúa)

(continuación)

<u>Auxiliares</u>	H.C. y H.L. en el Depto.	H.C. y H.L. fuera del Depto.	Total
José Guadalupe Garza	3	-	3
Salvador Garza	3	-	3
Alfredo Gómez (")	3	-	3
Jorge González (")	3	-	3
Peter Kalifa	3	-	3
Eugenio López	3	-	3
Marcelo Martínez	3	-	3
Yolanda de Martínez (")	3	-	3
Miguel Mendez	6	-	6
Carlos Michelsen (")	3	-	3
Miguel Montaña (")	3	-	3
Alfonso Morales (")	3	-	3
Felipe Muzquiz	6	-	6
Fernando Ordaz	3	-	3
Jon I. Ordorica	3	-	3
Francisco J. Pérez (")	3	-	3
Isaías Rodríguez	3	-	3
Guillermo Schmidhuber (")	3	-	3
Jorge Villanueva (")	3	-	3
Ralph Weinreich (")	3	-	3
David Zambrano	3	-	3
Sub-Total	93	-	93
Profesores Auxiliares 27			
TOTAL GENERAL	358	9	367

(') Imparte clases en otro departamento

(") Imparte clases en el Programa de Graduados

PROFESORES DE PLANTA, MEDIA PLANTA Y AUXILIARES
 DIVISION DE ADMINISTRACION Y CIENCIAS SOCIALES
 DEPARTAMENTO DE CONTABILIDAD

<u>Planta</u>	H.C. y H.L. en el Depto.	H.C. y H.L. fuera del Depto.	Total
Fernando Cuellar (")	21	-	21
Ma. del Carmen de la Garza (")	3	6	9
Jorge Esquivel (") (')	6	3	9
Alberto García (")	18	-	18
Nicolás Gómez r.	12	-	12
Guillermo González T.	12	-	12
Rafael Macías	12	-	12
Humberto Márquez (")	15	-	15
David Noel Ramírez (')	15	-	15
Rodolfo Sandoval	12	-	12
José Secunza (")	15	-	15
Gustavo Setzer	15	-	15
Oscar Tamez (")	15	-	15
José B. Valles	3	-	3
Sub-Total	174	12	186
Profesores de Planta 14			
<u>Auxiliares</u>			
Rafael Alonso y Prieto	3	-	3
Enrique Cárdenas	3	-	3
Jorge de la Carma	3	-	3
Roberto de la Peña	6	-	6
Mario Flores	3	-	3
Jorge Furber	3	-	3
Rogelio Garza	6	-	6
José G. Garza	3	-	3
Humberto Jasso (")	6	-	6
Rodrigo Ieal	3	-	3
José Luis Lechuga	3	-	3
Conrado López	3	-	3
Ricardo Lozano	3	-	3
Sergio Marengo	3	-	3
Francisco Pascual	3	-	3
Urbano Pérez	3	-	3
Celso J. Treviño	3	-	3
Jorge Vargas (")	6	-	6
Norma Zúñiga	3	-	3
Sub-Total	69	-	69
Profesores Auxiliares 19			
TOTAL GENERAL	243	12	255

PROFESORES DE PLANTA, MEDIA PLANTA Y AUXILIARES
 DIVISION DE ADMINISTRACION Y CIENCIAS SOCIALES
 DEPARTAMENTO DE DERECHO

<u>Planta</u>	H.C. y H.L. en el Depto.	H.C. y H.L. fuera del Depto.	Total
José Alvarado	9	-	9
José I. Camacho	15	-	15
Sergio F. de la Garza	9	-	9
Oscar R. Díaz	15	-	15
Mariano Nuñez	12	-	12
Sub-Total	60	-	60
Profesores de Planta 5			
<u>Media Planta</u>			
Francisco Calvi	9	-	9
Hirám de León	9	-	9
Florencio Flores	9	-	9
Ricardo Treviño (*)	6	3	9
Sub-Total	33	3	36
Profesores de Media Planta 4			
<u>Auxiliares</u>			
Juan Aguirre	3	-	3
Jorge Treviño	6	-	6
Sub-Total	9	-	9
Profesores Auxiliares 2			
TOTAL GENERAL	102	3	105

(*) Imparte clases en otro departamento.

PROFESORES DE PLANTA, MEDIA PLANTA Y AUXILIARES
 DIVISION DE ADMINISTRACION Y CIENCIAS SOCIALES
 DEPARTAMENTO DE ECONOMIA

<u>Planta</u>	H.C. y H.L. en el Depto.	H.C. y H.L. fuera del Depto.	Total
Giorgio Berni	8	-	8
Adriana C. De Flores (')	9	6	15
Román de la Fuente (')	12	3	15
Alejandro Gallegos (")	15	-	15
Guillermo Maldonado	9	-	9
José A. Mejía (")	12	-	12
Mariano Morales	12	-	12
Ernesto Peralta (')	15	3	18
Baltazar Pongutá	15	-	15
Carlos Sánchez	12	-	12
José E. Segovia	12	-	12
Sub-Total	131	12	143

Profesores de Planta 11

Media Planta

Max Garza Valle (")	12	-	12
Alicia Mendoza (')	15	3	18
Sub-Total	27	3	30

Profesores de Media Planta 2

Auxiliares

Guillermo Barba (")	3	-	3
Jesús Cantú	3	-	3
Jaime Hernández	3	-	3
Guadalupe M. de Conzález	3	-	3
Blanca López	3	-	3
Romeo Madrigal	3	-	3
Mariano Montero	6	-	6
Silvia W. de Pongutá	3	-	3
Alfonso Ramos	3	-	3
Carlos Salazar	3	-	3
Ignacio Suárez	3	-	3
Dale Truett (")	3	-	3
Gregorio Vazquez (')	3	6	9
Sub-Total	42	6	48

Profesores Auxiliares 13

TOTAL GENERAL	200	21	221
---------------	-----	----	-----

(') Imparte clases en otro departamento

(") Imparte clases en el Programa de Graduados

PROFESORES DE PLANTA, MEDIA PLANTA Y AUXILIARES
 DIVISION DE CIENCIAS AGROPECUARIAS Y MARITIMAS
 DEPTO. DE ADMINISTRACION DE EMPRESAS AGRICOLAS

<u>Planta</u>	H.C. y H.L. en el			H.C. y H.L. fuera del			Total
	H.C.	H.L.	Depto.	H.C.	H.L.	Depto.	
Claudio Barriga (")	6	-	6	-	-	-	6
Atanasio Cuevas (')	-	3	3	6	6	12	15
Sergio Cházaro (")	6	-	6	-	-	-	6
Luis de Armero	12	5	17	-	-	-	17
José Luis Díaz (")	12	4	16	-	-	-	16
Jorge Flizondo	14	-	14	-	-	-	14
Sub-Total	50	12	62	6	6	12	74
Profesores de Planta 6							
<u>Auxiliares</u>							
Gonzalo Zapiaen	3	-	3	-	-	-	3
Sub-Total	53	12	65	6	6	12	73
Profesores Auxiliares 1							
TOTAL GENERAL	53	12	65	6	6	12	77

(') Imparte clases en otro departamento

(") Imparte clases en el Programa de Graduados

PROFESORES DE PLANTA, MEDIA PLANTA Y AUXILIARES
 DIVISION DE CIENCIAS AGROPECUARIAS Y MARITIMAS
 DEPARTAMENTO DE AGRONOMIA

<u>Planta</u>	H.C. y H.L. en el			H.C. y H.L. fuera del			Total
	H.C.	H.L.	Depto.	H.C.	H.L.	Depto.	
Sergio Aburto	6	3	9	-	-	-	9
Gabino de Alba (")	6	4	10	-	-	-	10
Dieter Enkerlin (")	10	4	14	-	-	-	14
Isaías Flores	6	11	17	-	-	-	17
Luis Garza B.	9	12	21	-	-	-	21
Pedro Reyes	9	4	13	-	-	-	13
Raúl Robles	9	6	15	-	-	-	15
Agustín Sánchez (")	9	8	17	-	-	-	17
Luis O. Tejada (")	9	4	13	-	-	-	13
Sub-Total	73	56	129	-	-	-	129
Profesores de Planta 9							
<u>Media Planta</u>							
Oscar Lama	3	-	3	-	-	-	3
Sub-Total	3	-	3	-	-	-	3
Profesores de Media Planta 1							
TOTAL GENERAL	76	56	132	-	-	-	132

(") Imparte clases en el Programa de Graduados

PROFESORES DE PLANTA, MEDIA PLANTA Y AUXILIARES
 DIVISION DE CIENCIAS AGROPECUARIAS Y MARITIMAS
 DEPARTAMENTO DE BIOLOGIA

<u>Planta</u>	H.C. y H.L. en el			H.C. y H.L. fuera del			Total
	H.C.	H.L.	Depto.	H.C.	H.L.	Depto.	
Gerónimo Cano (")	6	14	20	-	-	-	20
Homero Gaona (')	6	6	12	2	3	5	17
Irene Mir	9	12	21	-	-	-	21
Cipriano Reyes	9	8	17	-	-	-	17
Manuel Rojas	6	-	6	-	-	-	6
Sub-Total	36	40	76	2	3	5	81
Profesores de Planta 5							
<u>Media Planta</u>							
Manuel Martínez	12	14	26	-	-	-	26
Sub-Total	12	14	26	-	-	-	26
Profesores de Media Planta 1							
<u>Auxiliares</u>							
Sonia de Suárez	9	9	18	-	-	-	18
Aurora Garza	3	6	9	-	-	-	9
Susana Martínez	3	6	9	-	-	-	9
Ma. Elena Montero	6	-	6	-	-	-	6
Melquiádes Rojas	3	-	3	-	-	-	3
Sub-Total	24	21	45	-	-	-	45
Profesores Auxiliares 5							
<u>Instructores</u>							
Eduardo Canseco	-	6	6	-	-	-	6
Lidia González	-	6	6	-	-	-	6
Ma. Esther González	-	6	6	-	-	-	6
Sub-Total	-	18	18	-	-	-	18
Profesores Instructores 3							
TOTAL GENERAL	72	93	165	2	3	5	170

(') Imparte clases en otro departamento

(") Imparte clases en el Programa de Graduados

PROFESORES DE PLANTA, MEDIA PLANTA Y AUXILIARES
 DIVISION DE CIENCIAS AGROPECUARIAS Y MARITIMAS
 DEPTO. DE SUELOS E IRRIGACION

<u>Planta</u>	H.C. y H.L. en el			H.C. y H.L. fuera del			Total
	H.C.	H.L.	Depto.	H.C.	H.L.	Depto.	
Antonio Elizondo	6	8	14	-	-	-	14
Rogelio González	7	-	7	-	-	-	7
Jaime Leal (")	5	4	9	-	-	-	9
Agustín Martín (')	-	6	6	-	6	6	12
Daniel Morales	6	9	15	-	-	-	15
Juan D. Vega	6	9	15	-	-	-	15
Hugo A. Velasco	6	8	14	-	-	-	14
TOTAL GENERAL	36	44	80	-	6	6	86

(') Imparte clases en otro departamento

(") Imparte clases en el Programa de Graduados

PROFESORES DE PLANTA, MEDIA PLANTA Y AUXILIARES
 DIVISION DE CIENCIAS AGROPECUARIAS Y MARITIMAS
 DEPARTAMENTO DE ZOOTECNIA

<u>Planta</u>	H.C. y H.L. en el			H.C. y H.L. fuera del			Total
	H.C.	H.L.	Depto.	H.C.	H.L.	Depto.	
Edmundo Aguirre	10	9	19	-	-	-	19
Candelario Carrera	6	6	12	-	-	-	12
Ricardo Chávez	3	3	6	-	-	-	6
Olga Fresnillo	9	8	17	-	-	-	17
Enrique Hernández	8	9	17	-	-	-	17
Luis A. Mena	6	9	15	-	-	-	15
Abraham Podolosky	3	3	6	-	-	-	6
Sergio Temblador	10	9	19	-	-	-	19
TOTAL GENERAL	55	56	111	-	-	-	111

Profesores de Planta 8

PROFESORES DE PLANTA, MEDIA PLANTA Y AUXILIARES
 DIVISION DE CIENCIAS Y HUMANIDADES
 DEPARTAMENTO DE FISICA

<u>Planta</u>	H.C. y H.L. en el			H.C. y H.L. fuera del			Total
	H.C.	H.L.	Depto.	H.C.	H.L.	Depto.	
Luis Lauro Cantú	12	-	12	-	-	-	12
Rodolfo Castillo	9	-	9	-	-	-	9
Armando Flores	12	-	12	-	-	-	12
José Herrera	17	-	17	-	-	-	17
Daniel Jiménez	15	-	15	-	-	-	15
Juan O. Saldaña	18	-	18	-	-	-	18
Abelardo Trujillo	25	-	25	-	-	-	25
José Luis Zamorano	12	-	12	-	-	-	12
Sub-Total	120	-	120	-	-	-	120
Profesores de Planta 8							
<u>Auxiliares</u>							
David Espejo	6	-	6	-	-	-	6
Ramiro Garza C.	14	-	14	-	-	-	14
Luis García	6	-	6	-	-	-	6
Sub-Total	26	-	26	-	-	-	26
Profesores Auxiliares 3							
<u>Instructores</u>							
Miguel Rivera	-	4	4	-	-	-	4
Manuel Rodríguez	-	6	6	-	-	-	6
Ramón Rodríguez	-	2	2	-	-	-	2
Sub-Total	-	12	12	-	-	-	12
Profesores Instructores 3							
TOTAL GENERAL	146	12	158	-	-	-	158

PROFESORES DE PLANTA, MEDIA PLANTA Y AUXILIARES
 DIVISION DE CIENCIAS Y HUMANIDADES
 DEPTO. DE HUMANIDADES E IDIOMAS

Planta	H.C. y H.L. en el			H.C. y H.L. fuera del			Total
	H.C.	H.L.	Depto.	H.C.	H L.	Depto.	
Esther M. Allison (")	14	-	14	-	-	-	14
Rosaura Barahona	9	-	9	-	-	-	9
Ronald Barosch	6	-	6	-	-	-	6
Berry Coperhaber	6	-	6	-	-	-	6
Alfredo Cuellar	9	-	9	-	-	-	9
Fidel Chávez	9	-	9	-	-	-	9
Eugenio del Hoyo	3	-	3	-	-	-	3
Felipe Díaz Carza	12	-	12	-	-	-	12
Roberto Escamilla	9	-	9	-	-	-	9
Antonio González	3	-	3	-	-	-	3
Henning Graf (")	24	-	14	-	-	-	24
Olivia González (")	9	-	9	-	-	-	9
Eduardo Guerra	15	-	15	-	-	-	15
Alfredo Hernández	6	-	6	-	-	-	6
Amparo Martínez	3	-	3	-	-	-	3
Rodolfo Montemayor (')	3	-	3	3	-	3	6
Jorge Villegas	12	-	12	-	-	-	12
Jorge Westendarp	12	-	12	-	-	-	12
Teresa Wilcock	3	-	3	-	-	-	3
Sub-Total	167	-	167	3	-	3	170

Profesores de Planta 19

Auxiliares

Salvador Aburto	3	-	3	-	-	-	3
Gustavo Agredano	-	6	6	-	-	-	6
Ma. Elena Arenas	3	-	3	-	-	-	3
Emilio Ballí	3	-	3	-	-	-	3
Pedro Barraza	3	-	3	-	-	-	3
Héctor Benavides	6	-	6	-	-	-	6
Rosario Briones	3	-	3	-	-	-	3
Silvia Cárdenas	9	-	9	-	-	-	9
Patricio Clements	3	-	3	-	-	-	3
Santiago Coindreau	6	-	6	-	-	-	6
Cristina M. de Esquivel	6	-	6	-	-	-	6
Ana E. García	3	-	3	-	-	-	3
Irene Gartz	9	-	9	-	-	-	9
Juddy Gebbart	3	-	3	-	-	-	3
Nora Guzman	9	-	9	-	-	-	9
Abelardo Hernández	3	-	3	-	-	-	3
Ruth de Hernández	6	-	6	-	-	-	6

(continúa)

(continuación)

<u>Auxiliares</u>	H.C. y H.L. en el			H.C. y H.L. fuera del			Total
	H.C.	H.L.	Depto.	H.C.	H.L.	Depto.	
Elizabeth de Hinojosa (")	6	-	6	-	-	-	6
Dolett de Hoyos	2	-	2	-	-	-	2
Silverio Jaramillo	-	3	3	-	-	-	3
Alicia B. de Marco	15	-	15	-	-	-	15
Esthela D. de May	3	-	3	-	-	-	3
Aquiles Menendez	3	-	3	-	-	-	3
Sofía L. Morales (')	6	-	6	8	-	8	14
Ma. de Jesús Pariente	9	-	9	-	-	-	9
Olga M. Peña	6	-	6	-	-	-	6
Alain Petit	20	-	20	-	-	-	20
Raúl Quintanilla	-	3	3	-	-	-	3
Mónica Rangel	3	-	3	-	-	-	3
Víctor Sánchez	3	-	3	-	-	-	3
Lynn Torres	3	-	3	-	-	-	3
Antonio Usabiaga (')	3	-	3	9	-	9	12
Sub-Total	160	12	172	17	-	17	189
Profesores Auxiliares 33							
TOTAL GENERAL	327	12	339	20	-	20	359

(') Imparte clases en otro departamento

(") Imparte clases en el Programa de Graduados

PROFESORES DE PLANTA, MEDIA PLANTA Y AUXILIARES
 DIVISION DE CIENCIAS Y HUMANIDADES
 DEPARTAMENTO DE MATEMATICAS

<u>Planta</u>	H.C. y H.L. en el			H.C. y H.L. fuera del			Total
	H.C.	H.L.	Depto.	H.C.	H.L.	Depto.	
Roberto Alanís (")	15	-	15	-	-	-	15
Rafael Cárdenas (')	15	-	15	3	-	3	18
Bertha D. de Apodaca (')	12	-	12	3	-	3	15
Tomás de Hoyos	12	-	12	-	-	-	12
Horacio Fernández (")	15	-	15	-	-	-	15
Ma. Concepción Fuentes	15	-	15	-	-	-	15
Rodolfo García	3	-	3	-	-	-	3
Vidal García	18	-	18	-	-	-	18
Enrique Carza (")	15	-	15	-	-	-	15
José Guevara	18	-	18	-	-	-	18
José López (')	15	-	15	-	4	4	19
Raúl López	12	-	12	-	-	-	12
Jaime Navarro	9	-	9	-	-	-	9
Víctor M. Padilla (")	12	-	12	-	-	-	12
Dantón Sánchez	15	-	15	-	-	-	15
Juan M. Silva	22	-	22	-	-	-	22
Anibal Silvestri	12	-	12	-	-	-	12
José Treviño	3	-	3	-	-	-	3
Sub-Total	238	-	238	6	4	10	248
Profesores de Planta 18							
<u>Media Planta</u>							
Eugenio J. González	12	-	12	-	-	-	12
Esthela Jaimes	9	-	9	-	-	-	9
Sub-Total	21	-	21	-	-	-	21
Profesores de Media Planta 2							
<u>Auxiliares</u>							
Adolfo Aredondo	9	-	9	-	-	-	9
Guillermo Arriaga	3	-	3	-	-	-	3
Emilio Castro (")	3	-	3	-	-	-	3
Cesar Carrillo	6	-	6	-	-	-	6
Neville Chang	3	-	3	-	-	-	3
José Flores	13	-	13	-	-	-	13
Mario García	6	-	6	-	-	-	6
Yolanda Martínez	6	-	6	-	-	-	6
Javier Morales	3	-	3	-	-	-	3

(continúa)

(continuación)

<u>Auxiliares</u>	H.C. y H.L. en el			H.C. y H.L. fuera del			Total
	H.C.	H.L.	Depto.	H.C.	H.L.	Depto.	
Jaime Patrón	3	-	3	-	-	-	3
Genaro Peña	6	-	6	-	2	2	8
Carlos Urzua	3	-	3	-	-	-	3
Sub-Total	64	-	64	-	2	2	66
Profesores Auxiliares 12							
TOTAL GENERAL	323	-	323	6	6	12	335

(') Imparte clases en otro departamento

(") Imparte clases en el Programa de Graduados

PROFESORES DE PLANTA, MEDIA PLANTA Y AUXILIARES
DIVISION DE CIENCIAS Y HUMANIDADES
DEPARTAMENTO DE QUIMICA

<u>Planta</u>	H.C. y H.L. en el			H.C. y H.L. fuera del			Total
	H.C.	H.L.	Depto.	H.C.	H.L.	Depto.	
Daniel Butruille	9	-	9	-	-	-	9
Xorge A. Domínguez (")	7	-	7	-	-	-	7
Raúl Franco (")	11	6	17	-	-	-	17
Blanca I. González	3	30	33	-	-	-	33
Juanita González	-	19	19	-	-	-	19
Javier Rivas	11	6	17	-	-	-	17
Guadalupe Sánchez	9	23	32	-	-	-	32
Ernesto Ureta	6	-	6	-	-	-	6
Manuel Urquiza	12	-	12	-	-	-	12
Irma Vera	15	3	18	-	-	-	18
Fidel Villarreal	12	-	12	-	-	-	12
Sub-Total	95	87	182	-	-	-	182

Profesores de Planta 11

Auxiliares

Maria Arenas	3	-	3	-	-	-	3
Alvaro Calero	6	-	6	-	-	-	6
Arnulfo Canales (")	2	-	2	-	-	-	2
Margarito Coronado	6	-	6	-	-	-	6
Carmen de la Fuente	-	38	38	-	-	-	38
Arturo Elizondo	6	7	13	-	-	-	13
Erasmo Flores	2	-	2	-	-	-	2
Rosendo Martínez	3	-	3	-	-	-	3
Feliciano Montoya	6	-	6	-	-	-	6
Adalberto Reiter	3	-	3	-	-	-	3
Dennis Requier	6	-	6	-	-	-	6
Margarita Sierra	-	27	27	-	18	18	45
Guillermo Ruiz	3	-	3	-	-	-	3
Filiberto Vazquez	3	-	3	-	-	-	3
Sub-Total	49	72	121	-	18	18	139

Profesores Auxiliares 14

Instructores

Hilda Ayala	-	-	-	-	2	2	2
Alicia Bravo	-	12	12	-	-	-	12
Socorro Cantú	-	4	4	-	-	-	4
Gerardo Coindreau	-	6	6	-	-	-	6
Félix Chávez	-	6	6	-	-	-	6

(continúa)

(continuación)

<u>Instructores</u>	H.C. y H.L. en el			H.C. y H.L. fuera del			Total
	H.C.	H.L.	Depto.	H.C.	H.L.	Depto.	
Esther Domínguez	-	4	4	-	-	-	4
Nacer Domínguez	-	3	3	-	-	-	3
Marianela Hinojosa	-	3	3	-	-	-	3
Gerardo Jaimes	-	11	11	-	-	-	11
Pedro Pereyra	-	6	6	-	-	-	6
Esteban Ramón	-	16	16	-	-	-	16
Eulalio Trujillo	-	17	17	-	-	-	17
Adriana Vargas	-	3	3	-	-	-	3
Sub-Total	-	91	91	-	2	2	93
Profesores Instructores 13							
TOTAL GENERAL	144	250	394	-	20	20	414

(") Imparte clases en el Programa de Graduados

PROFESORES DE PLANTA, MEDIA PLANTA Y AUXILIARES

DIVISION DE CIENCIAS Y HUMANIDADES

DEPARTAMENTO DE SISTEMAS

<u>Planta</u>	H.C. y H.L. en el			H.C. y H.L. fuera del			Total
	H.C.	H.L.	Depto.	H.C.	H.L.	Depto.	
Jorge A. Díaz (')	3	-	3	6	-	6	9
Ramiro Flores	3	-	3	-	-	-	3
Jorge Cidi	15	-	15	-	-	-	15
José González	3	-	3	-	-	-	3
Jorge Guimond	9	-	9	-	-	-	9
Eric Gustafson (')	3	-	3	3	-	3	6
Fernando Jaimes	3	-	3	-	-	-	3
Patricio López	3	-	3	-	-	-	3
Manuel Padilla	13	-	13	-	-	-	13
Raúl Ramírez	11	-	11	-	-	-	11
Roberto Rojas (')	12	-	12	3	-	3	15
Guillermo Rodríguez (")	9	-	9	3	-	3	12
Carlos Scheel	15	-	15	-	-	-	15
Juan C. Valdez (')	12	-	12	3	-	3	15
Ernesto Villarreal	15	-	15	-	-	-	15
Luis Westendarp	9	10	19	-	-	-	19
Eduardo Zubieta	15	-	15	-	-	-	15
Sub-Total	153	10	163	18	-	18	181

Profesores de Planta 17

Auxiliares

Jorge Anaya	9	-	9	-	-	-	9
Luis Feria	3	-	3	-	-	-	3
José M. García	3	-	3	-	-	-	3
Melesio González (")	3	-	3	-	-	-	3
Sergio Guimond	6	2	8	-	-	-	8
Claudio Knight	3	-	3	-	-	-	3
Alberto Nava	3	-	3	-	-	-	3
Manuel Ogaz	3	-	3	-	-	-	3
Jaime Aburto	9	-	9	-	-	-	9
Salvador Ramos	3	-	3	-	-	-	3
Enrique Reyes	3	-	3	-	-	-	3
A. Salazar (")	3	-	3	-	-	-	3
Sub-Total	51	2	53	-	-	-	53

Profesores Auxiliares 12

TOTAL GENERAL	204	12	216	18	-	18	234
---------------	-----	----	-----	----	---	----	-----

(') Imparte clases en otro departamento

(") Imparte clases en el Programa de Graduados

DIVISION DE INGENIERIA Y ARQUITECTURA
DEPARTAMENTO DE ARQUITECTURA

<u>Planta</u>	H.C. y H.L. en el			H.C. y H.L. fuera del			Total
	H.C.	H.L.	Depto.	H.C.	H.L.	Depto.	
Antonio Alvarez	23	-	23	-	-	-	23
Jesús J. Herrera	15	-	15	-	-	-	15
Alfonso Mc. Gregor	24	-	24	-	-	-	24
José Luis Fineda	10	-	10	-	-	-	10
Manuel Rodríguez	15	-	15	-	-	-	15
Jaime Villareal	13	-	13	-	-	-	13
Sub-Total	100	-	100	-	-	-	100
Profesores de Planta 6							
<u>Media Planta</u>							
Andrés González A.	10	-	10	-	-	-	10
Alberto Guerra	15	-	15	-	-	-	15
José Luis Talamantes	12	-	12	-	-	-	12
Sub-Total	37	-	37	-	-	-	37
Profesores de Media Planta 3							
<u>Auxiliares</u>							
Marcelo Abdo	6	-	6	-	-	-	6
Jose Luis Barbosa	6	-	6	-	-	-	6
Cesar Cantú	6	-	6	-	-	-	6
Miguel A. Cortés	6	-	6	-	-	-	6
Carlos Fernández	6	-	6	-	-	-	6
Armando Flores	15	-	15	-	-	-	15
Rodolfo García	6	-	6	-	-	-	6
José González	4	-	4	-	-	-	4
Gustavo Lozano	6	-	6	-	-	-	6
Jesús Lozano	3	-	3	-	-	-	3
Héctor Quintanilla	6	-	6	-	-	-	6
Oswaldo González (*)	3	-	3	3	-	3	6
Sub-Total	73	-	73	3	-	3	76
Profesores Auxiliares 12							
TOTAL GENERAL	210	-	210	3	-	3	213

(*) Imparte clases en otro departamento

PROFESORES DE PLANTA, MEDIA PLANTA Y AUXILIARES
 DIVISION DE INGENIERIA Y ARQUITECTURA
 DEPARTAMENTO DE INGENIERIA CIVIL

<u>Planta</u>	H.C. y H.L. en el			H.C. y H.L. fuera del			Total
	H.C.	H.L.	Depto.	H.C.	H.L.	Depto.	
Raymundo Aguirre (")	15	-	15	-	-	-	15
German Blomeier (")	11	2	13	-	-	-	13
Carlos Crespo	14	2	16	-	-	-	16
Fernando Esquivel	3	-	3	-	-	-	3
Miguel A. Macías (")	10	3	13	-	-	-	13
Enrique Morales	11	6	17	-	-	-	17
Cesar Morales	11	4	15	-	-	-	15
Héctor Quiroga	9	10	19	-	-	-	19
Héctor Richkarday	3	-	3	-	-	-	3
Rodolfo Treviño (')	6	-	6	4	-	4	10
Hernán Zarate (')	15	-	15	3	-	3	18
Sub-Total	108	27	135	7	-	7	142
Profesores de Planta 11							
<u>Media Planta</u>							
Octavio Salazar	13	-	13	-	-	-	13
Sub-Total	13	-	13	-	-	-	13
Profesores de Media Planta 1							
<u>Auxiliares</u>							
Salim Giacomani (")	6	-	6	13	-	13	19
Pablo Quilez	3	3	6	-	-	-	6
Juber Sepúlveda	5	-	5	-	-	-	5
Edmundo Treviño (")	3	-	3	-	-	-	3
Sub-Total	17	3	20	13	-	13	33
Profesores Auxiliares 4							
<u>Instructores</u>							
Francisco de Alba	-	4	4	-	-	-	4
Raúl Fernández	-	2	2	-	-	-	2
Rafael Guerra	-	2	2	-	-	-	2
Héctor Guzmán	-	4	4	-	-	-	4
Luis A. Hernández	-	4	4	-	-	-	4
Juan A. Madrigal	-	2	2	-	-	-	2
Angel Medina	-	6	6	-	-	-	6
Rogelio Morales	-	2	2	-	-	-	2

(continúa)

(continuación)

<u>Instructores</u>	H.C. y H.L. en el			H.C. y H.L. fuera del			Total
	H.C.	H.L.	Depto.	H.C.	H.L.	Depto.	
Humberto Nanni	-	4	4	-	-	-	4
Alfonso Reyna	-	2	2	-	-	-	2
Rubén Salinas	-	8	8	-	-	-	8
Enrique Sanramón	-	6	6	-	-	-	6
Víctor Toledo	-	2	2	-	-	-	2
Sub-Total	-	48	48	-	-	-	48
Profesores Instructores 13							
TOTAL GENERAL	138	78	216	20	-	20	236

(*) Imparte clases en otro departamento

(**) Imparte clases en el Programa de Graduados

PROFESORES DE PLANTA, MEDIA PLANTA Y AUXILIARES
 DIVISION DE INGENIERIA Y ARQUITECTURA
 DEPARTAMENTO DE INGENIERIA ELECTRICA

<u>Planta</u>	H.C. y H.L. en el			H.C. y H.L. fuera del			Total
	H.C.	H.L.	Depto.	H.C.	H.L.	Depto.	
Rodolfo Betancourt (*)	12	-	12	6	-	6	18
Raúl Cárdenas	9	-	9	-	-	-	9
Antonio Elizondo	17	-	17	-	-	-	17
Jaime Estevané	16	4	20	-	-	-	20
Javier Rodríguez	8	11	19	-	-	-	19
Joel Ruiz de Aquino	7	5	12	-	-	-	12
Alberto Soriano	55	6	11	-	-	-	11
Carlos Treviño (")	9	-	9	-	-	-	9
Héctor Yeomans (")	9	-	9	-	-	-	9
Sub-Total	92	26	118	6	-	6	124
Profesores de Planta 9							
<u>Auxiliares</u>							
Walter Buhl	11	-	11	-	-	-	11
Jorge I. Pérez	7	7	14	-	-	-	14
Carlos J. Tavera (")	6	4	10	-	-	-	10
Sub-Total	24	11	35	-	-	-	35
Profesores Auxiliares 3							
<u>Instructores</u>							
Francisco Escobar	-	20	20	-	-	-	20
Alvaro Lemus	-	4	4	-	-	-	4
Francisco Ramírez	-	6	6	-	-	-	6
Sub-Total	-	30	30	-	-	-	30
Profesores Instructores 3							
TOTAL GENERAL	116	67	183	6	-	6	189

(*) Imparte clases en otro departamento

(") Imparte clases en el Programa de Graduados

PROFESORES DE PLANTA, MEDIA PLANTA Y AUXILIARES

DIVISION DE INGENIERIA Y ARQUITECTURA

DEPARTAMENTO DE INGENIERIA INDUSTRIAL

<u>Planta</u>	H.C. y H.L. en el			H.C. y H.L. fuera del			Total
	H.C.	H.L.	Depto.	H.C.	H.L.	Depto.	
Luis F. Barroso (")	15	-	15	-	-	-	15
Esperanza Burés (")	9	-	9	-	-	-	9
Benito Flores (")	9	-	9	-	-	-	9
Jorge Dávila	12	-	12	-	-	-	12
Raúl Franco (')	9	3	12	3	-	3	15
José Luis González (')	12	-	12	3	-	3	15
Guillermo Juárez	15	-	15	-	-	-	15
Marc A. Iedezma	6	-	6	-	-	-	6
Raúl Martínez	12	-	12	-	-	-	12
Gonzálo Mitre (")	9	-	9	-	-	-	9
Sabino Parra (")	6	3	9	3	-	3	12
Francisco Vera	3	-	3	-	-	-	3
Sub-Total	114	6	120	9	-	9	129

Profesores de Planta 12

Auxiliares

Humberto Armenta (")	3	-	3	-	-	-	9
Jorge Castillo	3	-	3	-	-	-	3
Jorge de Obeso	3	-	3	-	-	-	3
Jesús Garza T.	3	-	3	-	-	-	3
Jesús González	3	-	3	-	-	-	3
Rubén González	3	-	3	-	-	-	3
Manuel Gutiérrez	6	-	6	-	-	-	6
Mario Lozano	3	-	3	-	-	-	3
Pedro Novo	6	-	6	-	-	-	6
José Luis Novo	6	-	6	-	-	-	6
Jorge Ortiz	3	-	3	-	-	-	3
Raúl Reyna	6	-	6	-	-	-	6
José Ramos (")	3	-	3	-	-	-	3
Ramón Rodríguez (")	3	-	3	-	-	-	3
Juan A. Salazar	6	-	6	-	-	-	6
Sergio Rodríguez	3	-	3	-	-	-	3
Sub-Total	57	-	57	-	-	-	57

Profesores Auxiliares 16

TOTAL GENERAL	171	6	177	9	-	9	186
---------------	-----	---	-----	---	---	---	-----

(') Imparte clases en otro departamento

(") Imparte clases en el Programa de Graduados

PROFESORES DE PLANTA, MEDIA PLANTA Y AUXILIARES

DIVISION DE INGENIERIA Y ARQUITECTURA

DEPARTAMENTO DE INGENIERIA MECANICA

<u>Planta</u>	H.C. y H.L. en el			H.C. y H.L. fuera del			Total
	H.C.	H.L.	Depto.	H.C.	H.L.	Depto.	
Edgard Beckley	9	24	33	-	-	-	33
José Canto	12	4	16	-	-	-	16
Virgilio del Bosque	12	9	21	-	-	-	21
Jorge I. Díaz	9	2	11	-	-	-	11
Armando Garza C. (")	6	4	10	-	-	-	10
Octevio Herrera (")	9	10	19	-	-	-	19
Felipe Hidalgo	17	-	17	-	-	-	17
José Mojica	15	3	18	-	-	-	18
Alfonso Sánchez	8	8	16	-	-	-	16
Manuel Tamez	16	-	16	-	-	-	16
Sergio Zapata (")	12	-	12	3	-	3	15
Sub-Total	125	64	189	3	-	3	192
Profesores de Planta 11							
<u>Auxiliares</u>							
Raúl Coss Bu (")	3	-	3	3	-	3	6
Emilio Castro	9	-	9	-	-	-	9
Alejandro Elizondo	3	-	3	-	-	-	3
David Godinez	3	-	3	-	-	-	3
Juan J. Hinojosa	3	-	3	-	-	-	3
Carlos Martínez	3	-	3	-	-	-	3
Patricio Murga	3	-	3	-	-	-	3
Luis Wha	2	-	2	-	-	-	2
Sub-Total	29	-	29	3	-	3	32
Profesores Auxiliares 8							
<u>Instructores</u>							
Enrique Casillas	-	6	6	-	-	-	6
Héctor Horta	-	4	4	-	-	-	4
Francisco Juárez	-	4	4	-	-	-	4
Guillermo Moreno	-	6	6	-	-	-	6
Vicente Muñoz	-	6	6	-	-	-	6
Jesús Samaniego	-	9	9	-	-	-	9
Guadalupe Villavicencio	-	4	4	-	-	-	4
Sub-Total	-	39	39	-	-	-	39
Profesores Instructores 7							
TOTAL GENERAL	154	103	257	6	-	6	263

(") Imparte clases en otro departamento

(") Imparte clases en el Programa de Graduados

PROFESORES DE PLANTA, MEDIA PLANTA Y AUXILIARES
 DIVISION DE INGENIERIA Y ARQUITECTURA
 DEPARTAMENTO DE INGENIERIA QUIMICA

<u>Planta</u>	H.C. y H.L. en el			H.C. y H.L. fuera del			Total
	H.C.	H.L.	Depto.	H.C.	H.L.	Depto.	
Ramón de la Peña (")	10	-	10	-	-	-	10
Leonel Guerra (*)	11	-	11	3	-	3	14
Gregorio Martín	9	19	28	-	-	-	28
Héctor Moreira	11	-	11	-	-	-	11
Roberto Rivas (")	13	5	18	-	-	-	18
Agustín Vargas	12	-	12	-	-	-	12
Sub-Total	66	24	90	3	-	3	93

Profesores de Planta 6

Instructores

Francisco García	-	4	4	-	-	-	4
Alfredo Gómez	-	3	3	-	-	-	3
José Guerra C.	-	4	4	-	-	-	4
Juan Olvera	-	4	4	-	-	-	4
Jesús Ponce	-	9	9	-	-	-	9
Sub-Total	-	24	24	-	-	-	24

Profesores Instructores 5

TOTAL GENERAL	66	48	114	3	-	3	117
---------------	----	----	-----	---	---	---	-----

(*) Imparte clases en otro departamento

(") Imparte clases en el Programa de Graduados

PROFESORES DE PLANTA, MEDIA PLANTA Y AUXILIARES
 DIVISION DE INGENIERIA Y ARQUITECTURA
 DEPTO. DE TERMICA FLUIDOS Y CONTROL

<u>Planta</u>	H.C. y H.L. en el			H.C. y H.L. fuera del			Total
	H.C.	H.L.	Depto.	H.C.	H.L.	Depto.	
Jorge Falcón (")	5	3	8	-	-	-	8
Juan A. González (')	4	-	4	3	-	3	7
Ricardo Jiménez	9	8	17	-	-	-	17
José Manrique (")	12	-	12	-	-	-	12
Manuel Martínez (")	14	-	14	-	-	-	14
Antonio Pita	9	15	24	-	-	-	24
Manuel Polo	9	-	9	-	-	-	9
Rafael Rangel	3	-	3	-	-	-	3
José de J. Rodríguez (")	9	8	17	-	-	-	17
Sub-Total	74	34	108	3	-	3	111
Profesores de Planta 9							
<u>Auxiliares</u>							
Oscar Nassar	3	3	6	-	-	-	6
Sub-Total	3	3	6	-	-	-	6
Profesores Auxiliares 1							
<u>Instructores</u>							
Mariano Cobos	-	12	12	-	-	-	12
Juan A. Chang	-	8	8	-	-	-	8
Fernando Delgado	-	10	10	-	-	-	10
Rodolfo Gámez	-	9	9	-	-	-	9
Salvador González	-	10	10	-	-	-	10
Carlos Hernández	-	6	6	-	-	-	6
Gerardo Hernández	-	9	9	-	-	-	9
Francisco Juárez	-	2	2	-	-	-	2
Felipe Martínez	-	8	8	-	-	-	8
Oscar Medrano	-	9	9	-	-	-	9
Vicente Muñoz	-	4	4	-	-	-	4
Jaime Nakoshima	-	6	6	-	-	-	6
Ines Quintanilla	-	10	10	-	-	-	10
Juan Rodríguez	-	6	6	-	-	-	6
Ramiro Suárez	-	2	2	-	-	-	2
Pedro Zazueta	-	6	6	-	-	-	6
Sub-Total	-	117	117	-	-	-	117
Profesores Instructores 16							
TOTAL GENERAL	77	154	231	3	-	3	234

(') Imparte clases en otro departamento

(") Imparte clases en el Programa de Graduados

PROFESORES DE PLANTA MEDIA PLANTA Y AUXILIARES
 DIVISION DE ENSEÑANZA MEDIA
 ESCUELA DE TIERRAS

<u>Planta</u>	H.C. y H.I. en el			Total
	H.C.	H.L.	Depto.	
José E. Barbosa	19	15	34	34
Jaime S. Campa	8	-	8	8
Octavio de Anda	-	29	29	29
Francisco de la Carza	2	18	20	20
Sergio García	6	15	21	21
Juan Martínez	16	15	21	21
Sergio Moreno	2	6	8	8
José L. Rivera	3	6	9	9
Baltazar Rodríguez	3	-	3	3
Juan J. Serrano	15	15	30	30
José L. Sifuentes	-	30	30	30
Manuel Valadez	8	-	8	8
Sub-Total	75	155	230	230

Profesores de planta 13

Auxiliares

Juan A. Acosta	3	-	3	3
Salomón Alvarado	16	-	16	16
Nabor Alvarez	-	14	14	14
Margarito Amaro	5	10	15	15
Felipe Arguëlles	6	-	6	6
Justino Arribillaga	6	-	6	6
Bolívar Benavides	6	-	6	6
José Bruner	3	-	3	3
Pablo Cárdenas	9	-	9	9
Manuel Ceja	10	2	12	12
Cesar De León	12	-	12	12
Luis de la Rosa	10	-	10	10
Rigoberto de la Torre	8	-	8	8
Jesús Díaz Ayala	13	-	13	13
Maximino Estrada	5	6	11	11
Tomás Flores	4	-	4	4
Carlos Frías	5	-	5	5
Rafael Frías	10	-	10	10
Víctor García	6	-	6	6
Federico Carza	15	-	15	15
Rodolfo Carza	5	-	5	5
José C. Gómez	6	-	6	6
Marcos González	9	-	9	9

(continuación)

(continuación)

<u>Auxiliares</u>	H.C. y H.I. en el			Total
	H.C.	H.I.	Depto.	
Marcos González	6	-	6	6
José González	3	6	9	9
Enrique González	6	5	11	11
Héctor González	4	-	4	4
Cuauhtemoc Carcía	-	12	12	12
Jaime Cutiérrez	4	-	4	4
Gildardo Guzmán	12	-	12	12
Francisco Hernández	11	-	11	11
Héctor Horta	9	-	9	9
Celestino Jiménez	-	7	7	7
Luis Iorma	12	-	12	12
Omar Lira	6	-	6	6
Luis Lira	8	-	8	8
Francisco Iozano	6	-	6	6
Carlos Márquez	13	-	13	13
Bernardino Parroquín	14	-	14	14
Luis Martínez C.	6	8	14	14
Luis Martínez	-	4	4	4
Luis Mendoza	14	-	14	14
Reynold Montemayor	6	-	6	6
Jaime Montoya	5	-	5	5
Alfredo Moreno	18	-	18	18
Magdaleno Navarro	4	-	4	4
Carlos Ortíz	9	2	11	11
Gerardo Ortiz	3	-	3	3
Alfonso Palomo	6	-	6	6
Armando Pérez	5	-	5	5
Jaime Pérez	6	-	6	6
Hugo Pérez	6	-	6	6
Ulises Pérez	3	-	3	3
Urbano Pérez	2	-	2	2
José Pérez	4	-	4	4
José F. Posada	15	12	27	27
Jorge A. Fuente	10	-	10	10
Carlos Quintanilla	4	-	4	4
Sergio Ramírez	10	-	10	10
Joel Ramírez	5	-	5	5
Juan E. Ramos	6	-	6	6
Hugo Rivera	9	4	13	13
José Luis Rivera	3	6	9	9
Felipe Rodríguez	6	-	6	6
Ramón Rodríguez	6	-	6	6
Juan Rodríguez	14	-	14	14
Enrique Rodríguez	-	10	10	10

(continúa)

(continuación)

<u>Auxiliares</u>	H.C. y H.L. en el			Total
	H.C.	H.L.	Depto.	
Mario Salazar	10	-	10	10
Eudelio Salazar	6	-	6	6
Ricardo Saldivar	6	-	6	6
Ramiro Salinas	3	6	9	9
Juan Serebia	55	-	5	5
Santiago Contreras	2	-	2	2
Salvador Soto	4	-	4	4
Alvaro Suárez T.	10	-	10	10
Tomás Treviño	4	-	4	4
Juan Valdez I.	13	-	13	13
Julio C. Villarreal	11	-	11	11
Jaime Weichsel I.	3	-	3	3
Sub-Total	548	114	662	662
Profesores auxiliares 79				
TOTAL GENERAL	623	269	892	892

PROFESORES DE PLANTA, MEDIA PLANTA Y AUXILIARES
 DIVISION DE ENSEÑANZA MEDIA
 ESCUELA DE CONTABILIDAD NOCTURNA

<u>Planta</u>	H.C. y H.L. en el			Total
	H.C.	H.L.	Depto.	
Jesús Garrido	6	-	6	6
Jesús Monsivais	2	-	2	2
Sub-Total	8	-	8	8
Profesores de planta 2				
<u>Auxiliares</u>				
Juan F. Castillo	8	-	8	8
Hugo Chávez	4	-	4	4
Domingo Criollo	2	-	2	2
Carlos Paz Cole	10	-	10	10
Alberto García	6	-	6	6
Raúl Horcasitas	8	-	8	8
Carlos Lawrence	6	-	6	6
Luis Felipe Ramones	3	-	3	3
Rogelio Rodríguez	10	-	10	10
Ernesto Treviño	2	-	2	2
Jesús R. Treviño	6	-	6	6
Sub-Total	65	-	65	65
Profesores auxiliares 11				
TOTAL GENERAL	73	-	73	73

PROFESORES BECADOS POR EL INSTITUTO

Enero 1974

Administración

Porfirio Godoy 1

Física

Gustavo Quintanilla 1

Sistemas

Carlos González
 Ignacio Mijares
 Agustín del Río
 Jaime Rodríguez 4

Ingeniería Eléctrica

Teófilo Ramos
 Federico Viramontes 2

Ingeniería Industrial

Jorge García G.
 Fernando González 2

Ingeniería Química

Antonio Hinojosa 1

Ingeniería Mecánica

Jesús F. García 1

Programa de Graduatedos

David Martínez Serna 1

T O T A L 13

ESTADISTICA DE HORAS DE CLASE Y LABORATORIO
AREA DE ENSEÑANZA PROFESIONAL Y DE GRADUADOS

ENERO 1974

DIVISIONES	H.C. y H.L. impartidas por prof. del departamento.		H.C. y H.L. impartidas por prof. de otros departamentos.		H.C. y H.L. impartidas por prof. de otros departamentos.		TOTAL
	H.C.	H.L.	H.C.	H.L.	H.C.	H.L.	
P R O F E S I O N A L							
	Total		Total		Total		
	H.C.	H.L.	H.C.	H.L.	H.C.	H.L.	Total
<u>D. A. C. S.</u>							
Administración	325	-	27	-	33	-	33
Contabilidad	213	-	-	-	30	-	30
Derecho	102	-	-	-	-	-	-
Economía	185	-	3	-	15	-	15
Sub-Total	825	-	30	-	78	-	78
G R A D U A D O S							
	Total		Total		Total		
	H.C.	H.L.	H.C.	H.L.	H.C.	H.L.	Total
<u>D. C. A. M.</u>							
Admón. de Emp. Agr.	44	12	9	6	9	-	9
Agronomía	61	40	-	-	15	16	31
Biología	69	89	-	-	3	4	7
Suelos e Irrigación	25	32	-	-	11	12	23
Zootecnia	55	56	2	3	-	-	-
Sub-Total	265	241	11	9	27	20	47
D. C. H.							
Física	146	12	-	-	-	-	-
Humanidades	332	12	45	-	7	-	7
Matemáticas	308	-	53	-	15	-	15
Química	129	238	6	9	15	12	27
Sistemas	198	12	-	-	6	-	6
Sub-Total	1113	274	104	9	43	12	55
Total	1938	515	134	18	121	32	102

(continúa)

(continuación)

D. I. A.	H.C. y H.L. impartidas por prof. del departamento.		H.C. y H.L. impartidas por prof. de otros departamentos.		H.C. y H.L. impartidas por prof. de otros departamentos.		TOTAL
	H.C.	H.L.	H.C.	H.L.	H.C.	H.L.	
	P R C F E S I O N A L		G R A D U A D O S				
	H.C. <td>H.L. <td>Total <td>H.C. <td>H.L. <td>Total <td></td> </td></td></td></td></td>	H.L. <td>Total <td>H.C. <td>H.L. <td>Total <td></td> </td></td></td></td>	Total <td>H.C. <td>H.L. <td>Total <td></td> </td></td></td>	H.C. <td>H.L. <td>Total <td></td> </td></td>	H.L. <td>Total <td></td> </td>	Total <td></td>	
Arquitectura	210	-	210	7	-	7	217
Ing. Civil	126	78	204	3	-	3	207
Ing. Eléctrica	104	63	167	-	12	4	183
Ing. Industrial	144	6	150	3	27	3	180
Ing. Química	62	48	110	3	4	3	117
Mecánica	145	103	248	3	9	3	260
Térmica, Fluidos y Control	65	154	219	4	12	7	241
Sub-Total	856	452	1308	23	64	26	1405
TOTAL GENERAL	3059	967	4026	168	212	189	4466

ESTADISTICA DE HORAS DE CLASE Y LABORATORIO

NIVEL DE ENSEÑANZA MEDIA

ENERO 1974

DIVISIONES	H.C. y H.L. impartidas por prof. del de-- partamento.			H.C. y H.L. impartidas por prof. de otros departamentos.			Total
	H.C.	H.L.	Total	H.C.	H.L.	Total	
<u>ESCUELA PREPARATORIA</u>	1126	36	1162	-	16	16	1178
Sub-Total	1126	36	1162	-	16	16	1178
<u>ESCUELA DE TECNICOS</u>							
Contabilidad	73	-	73	5	-	5	78
Taller	623	269	892	-	-	-	892
Sub-Total	696	269	965	5	-	5	970
<u>TOTAL GENERAL</u>	1822	305	2127	5	16	21	2148

ESTADÍSTICA DE CURSOS Y GRUPOS

ENERO 1974

ENSEÑANZA PROFESIONAL

DIVISIONES Y DEPARTAMENTOS	NIVEL PROFESIONAL				NIVEL GRADUADOS				
	LABORATORIO Cursos	Grupos	Cursos	Grupos	LABORATORIO Cursos	Grupos	Cursos	MATERIA Cursos	Grupos
<u>D. A. C. S.</u>									
Administración	-	-	39	115	-	-	14	18	
Contabilidad	-	-	32	71	-	-	6	10	
Derecho	-	-	13	35	-	-	-	-	
Economía	-	-	33	58	-	-	3	5	
Sub-Total	-	-	117	279	-	-	23	33	
<u>D. C. A. M.</u>									
Administración de Empr. Agrícolas	3	4	13	16	-	-	4	4	
Agronomía	12	18	16	24	5	5	6	6	
Biología	11	29	12	23	1	1	1	1	
Suelos e Ingeniería Agrícola	7	11	7	8	3	3	3	3	
Zootecnia	15	20	17	20	-	-	-	-	
Sub-Total	48	82	65	91	9	9	14	14	
<u>D. C. H.</u>									
Física	1	6	13	46	-	-	-	-	
Humanidades	3	4	86	120	-	-	3	3	
Matemáticas	-	-	28	105	-	-	1	1	
Química	21	44	24	46	2	2	6	6	
Sistemas	5	10	33	61	-	-	-	-	
Sub-Total	30	64	184	378	2	2	10	10	

(continúa)

(continuación)

DIVISIONES Y DEPARTAMENTOS	NIVEL PROFESIONAL			NIVEL GRADUADOS		
	LABORATORIO	MATERIA	MATERIA	LAGORATORIO	MATERIA	MATERIA
	Cursos	Grupos	Cursos	Cursos	Grupos	Grupos
D. I. A.						
Arquitectura	-	-	42	-	-	-
Ing. Civil	14	16	29	-	4	4
Ing. Industrial	4	7	16	-	7	7
Ing. Química	5	8	12	-	3	3
Ing. Mecánica	8	33	17	-	3	3
Ing. Térmica	12	51	19	1	5	5
Sub-Total	43	115	135	1	22	22
TOTAL GENERAL	121	261	501	12	69	79

ESTADÍSTICA DE CURSOS Y GRUPOS

ENSEÑANZA MEDIA

Enero 1974

ESCUELAS	LABORATORIO		MATERIAS	
	Cursos	Grupos	Cursos	Grupos
<u>ESCUELA PREPARATORIA</u>				
Sección Ciencias Naturales	3	34	14	101
Sección Humanidades	-	-	10	92
Sección Idiomas	-	-	4	45
Sección Lengua y Literatura	-	-	7	53
Sub-Total	3	34	35	291
<u>ESCUELA DE TECNICOS</u>				
Taller	17	43	57	205
Contabilidad	-	-	15	21
Sub-Total	17	43	72	226
TOTAL GENERAL	20	77	107	517

NOTA: Está incluida la Escuela Taller "Rómulo Garza"

NUMERO DE CLASES QUE SE IMPARTEN A CADA HORA EN LAS
DIVISIONES DEL AREA DE ENSEÑANZA PROFESIONAL Y DE -
GRUPOS Y DEL AREA DE ENSEÑANZA MEDIA

Enero 1974

Hora del Curso	I a V	L. M. V.	Ma. y Ju.
7	4	23	2
8	36	88	1
8/3	-	-	73
9	32	87	5
9+/3	-	-	80
10	34	87	3
11	38	92	10
11/3	-	-	79
12	28	90	8
14+	29	67	12
14+/3	-	-	51
15+	22	89	21
16+	13	79	12
16/3	-	-	56
17+	13	30	26
17+/3	-	-	6
18+	12	46	48
19+	16	30	35
T O T A L	277	808	533

Total de cursos con salón de clase: 1618

Note;

1. Los cursos con dos períodos de horas se cuentan como dos cursos diferentes.
2. No están incluidos los laboratorios.

A U L A S
T I P O D E S A L O N E S

CAPACIDAD	SILLAS	RESTIRADORS	PROYECCIONES	CORTINAS	ESPECIALES	OTROS	TELEVISION	TOTAL
<u>Edif. Aulas I</u>								
Chico	11	=	=	1	18	=	=	30
Mediano	8	=	=	1	3	=	=	12
Grande	1	2	=	=	5	=	=	8
Sub-Total	20	2	=	2	26	=	=	50
<u>Edif. Aulas II</u>								
Chico	14	2	1	1	7	2	=	27
Mediano	21	6	3	3	6	1	=	40
Grande	4	3	=	=	1	1	=	9
Sub-Total	39	11	4	4	14	4	=	76
<u>Edif. Aulas III</u>								
Chico	30	=	1	4	1	1	=	37
Mediano	10	=	1	5	=	1	=	17
Grande	6	=	2	3	1	1	=	13
Sub-Total	46	=	4	12	2	3	=	67
<u>Edif. Aulas IV</u>								
Chico	=	=	=	=	1	=	=	1
Mediano	27	=	3	3	9	1	=	43
Grande	2	=	=	=	8	1	=	11
Sub-Total	29	=	3	3	17	2	=	55
<u>Edif. Esc. Taller</u>								
Chico	1	=	=	=	=	=	=	1
Mediano	3	1	1	2	=	=	=	7
Grande	1	=	=	=	1	4	=	6
Sub-Total	5	1	1	2	1	4	=	14
TOTAL GENERAL	139	14	12	23	57	15	=	263

A U L A S

CLAVE DEL EDIFICIO

Aulas uno	I
Aulas dos	II
Aulas tres	III
Aulas cuatro	IV
Taller	Et

CLAVE PARA EL TAMAÑO DEL SALON

Chico	A
Mediano	B
Grande	C

CLAVE PARA EL TIPO DE SALON

Sillas de palca	1
Restiradores	2
Televisión	3
Proyecciones	4
Cortinas	5
Laboratorio	6
Otros	7

A U L A S I

SALON	TIPO	TAMAÑO	SALON	TIPO	TAMAÑO
101	1=6	C	315	1	A
102	6	B	316	1	A
104	6	B	317	2	C
106	6	A	401	6	C
107	6	A	402	6	A
109	6	A	403	6	A
110	6	A	407	6	B
111	6	A	409	1=5	A
112	1	A	410	1	A
113	1	A	411	1	B
201	6	C	412	1	B
202	6	A	414	1	B
203	6	C	415	1	B
205	6	A	417	2	C
206	6	A			
207	6	A			
209	1	A			
210	1	A			
211	1	B			
212	1	A			
213	1	A			
214	1=5	B			
301	6	C			
302	6	A			
303	6	A			
304	6	A			
305	6	A			
306	6	A			
307	6	A			
311	1	A			
312	1	B			
314	1	A			

A U L A S II

SALON	TIPO	TAMAÑO	SALON	TIPO	TAMAÑO
106	6	A	308	1=2	C
115	6	B	310	1	B
117	6	B	311	1	A
119	7	B	312	1	B
120	6	A	314	1=4=5	B
121	1	B	315	6	B
123	6	P	316	1	A
125	1=6	B	317	1	B
201	1=6=7	C	318	1	A
204	6	A	319	6	B
205	7	A	320	1	A
206	1	B	321	1	B
208	1=2	C	322	1	A
210	6	A	323	1	B
211	6	A	324	1	A
212	6	A	325	1	B
213	6	A	403	1	A
215	1	B	404	2	B
216	1	A	406	2	B
217	1	B	408	2	C
218	1	A	410	2	A
219	1	B	412	2	B
220	1	A	413	2	A
221	1	B	414	7	A
222	1	A	416	1=A=5	B
223	1	B	417	2	B
224	1	A	418	1=4=5	B
225	1	B	419	2	B
301	1	C	420	1	A
303	1	B	421	2	B
304	1	B	422	1=4=5	A
306	1	B			

SALON	TIPO	TAMAÑO	SALON	TIPO	TAMAÑO
101	1	C	318	6	C
102	1	C	401	1	B
103	1=4=5	C	402	1	B
104	1=4=5	C	403	1	B
110	6	A	404	1	B
111	1=4=5	A	405	1=5	B
112	1=5	A	406	1	B
113	1	A	410	1	A
114	1	A	411	1	A
115	1	A	412	1	A
116	1	A	413	1	A
117	1	A	414	1	A
118	7	B	415	1	A
210	1	A	416	1	A
211	1=5	A	417	1	A
212	1	A	418	1	C
213	1	A			
214	1=5	A			
215	1	A			
216	1	A			
217	1	A			
218	1=5=7	C			
301	1=5	B			
302	1	B			
303	1=5	B			
304	1=4=5	B			
310	1	A			
311	1	A			
312	1	A			
313	1	A			
314	1	A			
315	1	A			
316	1	A			
317	7	A			

SALON	TIPO	TAMAÑO	SALON	TIPO	TAMAÑO
109	6	A	411	6	B
111	1=6	C	413	1=6	B
113	6	C	414	1=4=5	B
114	1	B	415	6	B
115	6	C	416	1	F
116	1	B	417	1=6	B
118	1	B	418	1	B
120	1	B	419	6	B
122	1	B	420	1	B
124	1	B	421	6	B
211	1=6	C	422	1	B
213	6	C	423	7	B
314	1	B	424	1	B
215	6	C	425	6	B
216	1	B			
218	1	B			
220	1	B			
222	1	B			
224	1=5	B			
311	1=4=6	B			
313	6	B			
314	1=4=5	B			
315	6	C			
316	1	B			
317	6	C			
318	1	B			
320	1	B			
322	1	B			
324	1	B			

E S C U E L A T A L I E R

EDIFICIO	SALON	TIPO	TAMAÑO
Lab. de Mecánica de Fluidos	=	6	C
Taller Eléctrico	=	1=7	C
Et	1	1	B
T	1	7	C
Et	2	1	A
T	2	7	C
Et	3	2	B
Et	4	1=4=5	B
T	3	7	C
SALONES CURSOS PLAN S.I.T.			
T	1	1=5	B
T	2	1	B

ANALISIS DE CAMBIOS EN LOS HORARIOS

DIVISION Y DEPARTAMENTO	GRUPOS - CANCELADOS		GRUPOS -- ABIERTOS		CAMBIO DE HORA O DIA		CAMBIO DE PROFESOR Y DIA		CAMBIO DE PROFESOR	
	MAS DE 1 GRUPO UNICO	L C	MAS DE 1 GRUPO UNICO	L C	HORA O DIA	L C	PROFESOR Y DIA	L C	PROFESOR	L C
<u>D. A. C. S.</u>										
Administración	8	- 1	- 2	- 3	---	3	-	-	- 6	-
Contabilidad	2	-	- 1	- 3	-	3	-	- 1	- 3	-
Derecho	2	-	-	- 1	-	-	-	-	-	-
Economía	2	- 1	- 3	-	-	-	- 1	-	- 5	-
Sub-Total	14	- 2	- 6	- 6	- 6	- 2	- 2	- 14	-	-
<u>D. C. A. M.</u>										
Admón. de Expr, Agr.	-	-	-	-	-	-	-	-	- 6	-
Agronomía	-	-	-	- 2	-	-	- 1	-	- 1	-
Biología	1	-	- 1	-	-	-	- 2	-	- 1	-
Suelos	1	- 1	-	-	-	-	-	-	-	-
Zootecnia	-	1	-	-	- 1	-	-	-	-	-
Sub-Total	2	1 1	1 1	1 2	- 1	- 1	3	-	- 8	1
<u>D. C. H.</u>										
Física	1	-	- 3	-	-	-	-	-	- 2	-
Humanidades	4	- 1	1 8	- 10	-	8	-	-	- 17	-
Matemáticas	3	-	- 4	- 3	-	2	-	-	- 12	-
Química	-	-	1 4	6 1	1 6	4	-	-	- 4	1
Sistemas	4	1 -	- 4	1 -	- 6	2 1	-	-	- 5	-
Sub-Total	12	1 1	2 23	8 14	1 22	6 1	-	-	- 40	1

(continúa)

GRUPOS ABIERTOS EN LOS DIFERENTES CURSOS Y SEMESTRES

ENERO 1974

Clave	Nombre del Curso	Generación	Grupos Abiertos	Habia
Pc-17	Matemáticas Intermedias II	2o.Bca.Bfm.	1	16
Pc-29	Química II	4o.Bfm.	1	9
Pc-31	Intr. a la Física	3o.Bca.Bl.	1	1
Ph-19	Hist. Soc. y Pol. Moderna I	1o.Bca.Bl.2o.Bfm.	2	16
Ph-21	Hist. Soc. y Pol. Moderna II	3o.Bca.Bfm.Bl.	1	3
Ph-23	Hist. Contemp. de Méx. y Sem.	4o.Bca.Bfm.Bl.	1	13
Pi-13	Lengua Inglesa II	2o.Bca.Bfm.Bl.	2	17
Pi-17	Lengua Inglesa IV	4o.Bca.Bfm.Bl.	2	12
Pl-17	Lit. Universal I y Sem.	2o.Bca. Bfm.Bl.	1	20
Pl-19	Lit. Universal II y Sem.	3o.Bca.Bfm.Bl.	1	4
Pl-13	Español Superior	1o.Bca.Bl.2o.Bfm.	1	16

DIVISION DE ADMINISTRACION Y CIENCIAS SOCIALES

A-06	Teoría de la Admón II	2o.DACS.Lcc.Lsc.	1	9
A-43	Psicología Industrial	Optativa	1	2
A-81	Relaciones Públicas	Optativa	1	-
C-11	Intr. a la Contabilidad I	1o.Lsc.2o.DACS	1	9
D-31	Legiz. de los Medios de Com.	8o.Lcc.	1	-
Ec-02	Teoría Económica I	2o.DACS.	3	6

DIVISION DE CIENCIAS AGROPECUARIAS Y MARITIMAS

Ag-198	Seminario	GRAD	1	-
Ag-199	Investigación	GRAD	1	-
B-31	Anatomía del Desarrollo	3o.Ib.	1	1

DIVISION DE CIENCIAS Y HUMANIDADES

F-21	Física I	1o.Iec.Ima.Ime.Iis.Ie.Io.. Iqa.Isc.Iqp.	1	11
F-22	Física II	2o.Isc.Iqa.Iqp.Lof.Ime.Im. Iis.Ima.Ie.Iec.Ic.	1	7
F-23	Electricidad y Magnetismo	2o.Icq.3o.Isc.Ic.Iqa.Ie.Iec. Iis.Ima.Ime.Iqp.	2	7
H-57	Redacción Práctica	Optativa	1	2
H-146	Modernismo Hispano Brasileño	M.	1	-
Hc-14	Televisión	Optativa	1	-
Hc-21	Sem. de Asuntos Contemporáneos	Optativa	1	-
Hc-98	Metodología de la Investigación II		1	-
Hd-16	Enseñanza de los Deportes	Optativa	1	-
Hd-19	Práctica de la Ens.		1	-
Hd-51	Deportes Acuáticos		1	-
Hd-91	Basquetbol		1	-

(continúa)

(continuación)

Clave	Nombre del Curso	Generación	Grupos Abiertos	Habia
Hi-55	Francés I	Optativa	4	2
Hi-21	Literatura Inglesa		1	-
Hi-57	Francés III	Optativa	1	1
Hi-62	Conversación en Inglés	Optativa	1	-
Hl-08	Didáctica general	4o.Lle.Lli.6o.Lle.	1	1
Ma-05	Matemáticas	1o.Lcc.	1	1
Ma-12	Matemáticas II	2o.DACS.Lsc.Ib.	2	9
Ma-22	Estadística Apl. a los Med. Com.	3o.Lcc.	1	1
Ma-32	Matemáticas II	2o.DIA.Isc.Icq.Icf.Lm.	1	9
Ma-33	Matemáticas III	3o.Isc.Iqa.Iqp.Iec.Ic.Ie. Iis.Ima.Ime.	1	7
Ma-53	Análisis Matemático		1	-
Ma-61	Variable Compleja		1	-
Ma-126	Modelos Probabilísticos		1	-
Q-01	Química	1o.Isa.Iap.Iaz.Iec.Ie.Ime.	1	4
Q-09	Química Orgánica II	4o.Ib.Iqp.4o.Lcq.6o.Iq.Iqa.	1	2
Q-15	Química Analítica	2o.Iqr.Iqp.Ib.	1	4
Q-24	Análisis Químico	3o.Iap.Iaz.	1	1
Q-03	Técnicas Químicas		1	-
St-06	Computación Electrónica II	2o.Isc.Lsc.	1	2
St-54	Teoría de la Información 5o.Isc.	5o.Isc.	1	1
St-56	Sistemas de Computo I	6o.Isc.	1	1
St-61	Proyectos I	3o.Isc.	1	1

DIVISION DE INGENIERIA Y ARQUITECTURA

Ar-10	Iniciación al estudio de la Arq.	1o.Arq.	1	1
Ar-41	Geometría Descrip. y Perspec. I	1o.Arq.2o.Ic.	1	2
Ar-43	Educación Visual I	1o.Arq.	1	2
Ar-66	Intr. al Diseño Industrial		1	-
Cv-34	Resistencia de Materiales II	3o.Arq.4o.Ic.	1	1
E-01	Intr. a la Ingeniería	1o.Ic.Iec.	1	1
E-25	Sistemas de Potencia I	5o.Ic.8o.Ime.	1	1
E-34	Lab. de Conver. de Ener. Electr.	8o.Ic.9o.Ime.	1	1
E-37	Ingeniería Eléctrica	4o.Iis.	1	1
E-182	Diseño de Circuitos Eléctricos	M.Ic.	1	-
E-183	Lab. de Circuitos Eléctricos	M.Ic.	1	-
In-02	Administración Industrial	2o.Ima.Iis.	1	5
In-04	Ctl. Estadístico de Calidad	4o.Iqa.Ima.Iis.	1	3
In-35	Producción	1o.Ib.3o.DACS	2	4
In-42	Programación Lineal	5o.Iqa.Ima.	1	2
In-44	Controles Industriales	6o.Ima.Iqa.Iis	1	3
M-07	Geometría Descriptiva	2o.Ime.	1	1
Tf-65	Sistemas de Control Lineal	7o.Ime.6o.Iis.	1	1

GRUPOS CANCELADOS EN LOS DIFERENTES CURSOS Y SEMESTRES

ENERO 1974

Clave	Nombre del Curso	Generación	Grupos Cancelados	Había
<u>ESCUELA PREPARATORIA</u>				
Pc-13	Intr. a la Matemáticas II	2o.Bl.	1	2
Pc-17	Matemáticas Intermedias II	2o.Bca.Bfm.	1	17
Pc-19	Matemáticas Intermedias III	3o.Bca.Bfm.	1	8
Pc623	Física I	3o.Bfm.	1	6
Pc-35	Biología	1o.Bfm.2o.Bca.Bl.	1	10
Ph-21	Historia Social y Política Mod. II	3o.Bca.Bfm.Bl.	1	5
Ph-23	Historia Contemporánea de Méx. y Seminario	4o.Bca.Bfm.Bl.	1	15
Ph-27	Apreciación Estética	1o.Bfm.2o.Bca.Bl.	1	7
Pi-11	Lengua Inglesa I	1o.Bca.Bfm.Bl.	1	7
Pi-17	Lengua Inglesa IV	4o.Bca.Bfm.Bl.	2	16
<u>DIVISION DE ADMINISTRACION Y CIENCIAS SOCIALES</u>				
A-06	Teoría de la Administración II	2o.DACS.Lcc.Lsc.	1	11
A-12	Psicología Social	3o.Lsc.	1	2
A614	Psicología de la Educación	4o.Lcc.	1	1
A-35	Admón. de Recursos Humanos	3o.Lcc.Lsc.4o.DACS.Iaa. 5o.Iae.Cp.Lcc.	5	13
A-55	Mercadotecnia	5o.Lae.Lcc.	1	3
C-13	Contabilidad	5o.Ic.Iis.6o.Ia.Ig.Iga.1o.Iaa. 2o.Imc.3o.Iec.Iec.4o.Ic.Iga.1	1	10
C-37	Anal. e Inte. de Edos. Fin.	7o.Cp.	1	2
D-02	Derecho de los Negocios II	2o.DACS	1	8
D-43	Derecho del Trabajo I	5o.Lac.	1	2
Ec-01	Intr. a la Economía	1o.DACS.2o.Ima.3o.Lsc. 4o.Iis.5o.Ib.	2	10
Ec-47	Sistema Financiero Mexicano	Optativa	1	1
<u>DIVISION DE CIENCIAS AGROPECUARIAS Y MARITIMAS</u>				
B-12	Zoología Taxonómica II	4o.Ib.	1	2
S-11	Uso y Manejo del Agua	4o.Iaz.6o.Iaf.	1	2
S-23	Física y Química de Suelos	5o.Iaf.	1	1
<u>DIVISION DE INGENIERIA Y ARQUITECTURA</u>				
Ar-44	Educación Visual II	2o.Arq.	1	2
Ar-45	Educación Visual III	3o.Arq.	1	2
Ar-60	Taller de Construcción I	6o.Arq.	1	2
Ar-63	Taller de Construcción IV	9o.Arq.	1	2
Ar-67	Taller de Diseño Industrial	Optativa	1	1

(continúa)

(continuación)

Clave	Nombre del Curso	Generación	Grupos Cancelados	Había
Ar-74	Diseño Arquitectónico I	4o. y 5o. Arq.	1	5
Ar-78	Diseño Arquitectónico V	9o. Arq.	2	3
Ar-79	Diseño Arquitectónico VI	10o. Arq.	1	2
E-15	Ingeniería Eléctrica	6o. Iq. 8o. Iqa. 10o. Ima	1	2
In-34	Diseño de Experimentos	5o. Iis. 7o. Iqa. 8o. Iso.	1	4
In-50	Investigación de Operaciones II	6o. Iis.	1	1
Iq-21	Termodinámica en Ing. Química	3o. Iq. Iqa. 5o. Iqa. Iq.	1	4
Iq-22	Equilibrio y Cinética	4o. Iqa. Iqp.	1	2
Iq-27	Balance de Materia	2o. Iis.	1	3
M-14	Sistemas Mecánicos	4o. Iis.	1	2
Tf-01	Intr. a la Ingeniería	1o. Ime.	1	2
Tf-69	Máquinas Térmica	6o. Ie.	1	1

LABORATORIOS ABIERTOS Y CANCELADOS DE LOS DIFERENTES CURSOS Y SEMESTRES

Enero 1974

Clave	Nombre del Curso	Generación	Grupos Abiertos	Grupos Cancelados	Había
B-502	Lab. de Biología Describtiva	2o.D.C.A.M.	1	-	6
Cv-47	Lab. de Estructuras	8o.Ic.	-	1	2
E-512	Lab. de Mediciones Eléctricas	4o.Iec.Ie.	1	-	4
E-591	Lab. de Relevación Industrial	Optativa	1	-	3
F-523	Lab. de Electricidad y Magnetismo	2o.Lcq.3o.Iis.Ic.			
		4o.Ime.Iqp.	1	-	5
Hc-503	Lab. de Cine	Mat. Extra	-	1	1
In-522	Lab. de Ing. de Métodos	5o.Iis.	2	1	3
In-546	Lab. de Controles Industriales	7o.Ima.8o.Iqa.	1	-	2
M-501	Lab. de Ing. Mecánica	4o. Ima.Ime.	-	4	10
Q-35	Síntesis				
Q-506	Lab. de Química Inorgánica	1o.Ib.Iqa.Iqp.	1	-	4
Q-517	Lab. de Análisis Cuatitativo		1	-	-
Q-522	Lab. de Química Orgánica	2o.Iaa.Iap.Iaz.			
		6o.Iq.Iqa.	2	-	5
Q-524	Lab. de Análisis Química	3o.Iap.Iaz.	1	-	2
Q-546	Lab. de Microbiología de Alimentos	5o.Ib.	1	-	1
Q-548	Lab. de Bioquímica General	5o.Ib.	1	-	1
Q-03	Técnicas Química		1	-	-
St-504	Lab. de Programación en Comp. I	3o.D.A.C.S.	1	-	3
St-505	Lab. de Progr. en Compuadoras II	4o.D.A.C.S.	-	1	4
Tf-531	Lab. de Dinámica y Procesos de Ctl.	7o.Iq.9o.Iqa.	1	-	4
Tf-532	Lab. de Instrumentación de Proc.		5	-	-
Tf-540	Lab. de Refr. y Máqs. Térmicas		5	-	-
Tf-543	Lab. de Plantas de Vapor	Optitiva	5	-	1
Tf-544	Lab. de Motores		3	-	-
Tf-565	Lab. de Sistemas de Ctl. Lineal	5o.Ime.6o.Iis.	2	-	4
Tf-567	Lab. de Termodinámica	5o.Ima	1	-	3
Tf-570	Lab. de Aire Acond. y Refr.	Optativa	2	-	1
Tf-598	Lab. de Sistemas Lógicos	Optativa	1	-	1
Z-511	Lab. de Fisiología de Proc. Prod.	4o.Iap.5o.Iaa.			
		Iaz.	1	-	1
Z-531	Lab. de Principios de Nutrición	4o.Iaz.5o.Iaz.	-	1	3

ESTADISTICA DE DIAS HABLES DE CLASES

SEMESTRE	60	61	62	63	64	65	66	67	68	69	70	71	72	73	74
Septiembre															
Clase Diaria	79	77	78	79	77	79	76	79	78	78	77	77	80	70	
Clase Terciada	46	47	46	46	47	48	45	48	47	47	46	47	49	42	
Febrero															
Clase Diaria	-	82	83	82	79	79	81	77	78	78	79	77	77	75	72
Clase Terciada	-	49	49	47	47	47	49	46	47	46	47	46	46	45	43

Nota: Se corrigieron los datos correspondientes a 1965 y 1966 porque hubo cambios en los calendarios escolares.

ESTADÍSTICA DE EXAMENES EXTRAORDINARIOS

Enero 1974

DEPARTAMENTOS	EXAMENES		% DE		% DE
	CONCEDIDOS	APROBADOS	APROBADOS	REPROBADOS	REPROBADOS
Admón. de Empresas Agrícolas	1	1	100	-	-
Agronomía	16	5	31	11	69
Biología	12	9	75	3	25
Suelos e Ing. Agrícola	7	6	86	1	14
Zootecnia	12	12	100	-	-
Sistemas	49	22	45	27	55
Física	65	27	41	38	59
Humanidades	8	8	100	-	-
Matemáticas	82	60	73	22	27
Química	45	37	82	8	18
Humanidades (Lengua y Literatura)	3	3	100	-	-
Humanidades (Comunicaciones)	17	17	100	-	-
Administración	48	39	81	9	19
Contabilidad	73	44	60	29	40
Derecho	108	79	73	29	27
Economía	53	44	83	9	17
Arquitectura	11	10	91	1	9
Ing. Civil	36	28	78	8	22
Ing. Eléctrica	13	8	61	5	39
Ing. Industrial	49	27	55	22	45
Ing. Química	10	8	80	2	20
Ing. Mecánica	71	37	52	34	48
Térmica, Flúidos y Control	10	9	90	1	10
Secc. Ciencias Naturales	293	251	85	42	15
Secc. Humanidades	47	39	83	8	17
Secc. Idiomas	45	34	75	11	25
Secc. Lengua y Literatura	45	41	91	4	9
T O T A L E S	1229	905	74	324	26

PROCEDENCIA DE LOS ALUMNOS DE PRIMER SEMESTRE
DE LAS ESCUELAS PROFESIONALES

Carrera	Nuevo Ingreso	Primer Ingreso	4o. sem. B.F.N.	4o. sem. B.C.A.	4o. sem. B.H.	Vienen de otra carrera.	Siguen en 1er. sem.	Total
C.P.	3	9	2	1	-	-	3	18
L.A.E.	7	19	6	4	-	13	19	68
I.F.C.	7	10	-	2	-	2	8	29
L.A.P.	1	1	1	-	-	-	1	4
L.E.M.	4	-	1	2	-	1	6	14
I.A.A.	3	9	1	-	-	1	4	18
I.A.P.	-	9	3	-	-	1	-	13
I.A.Z.	3	17	1	-	-	3	9	33
I.B.	7	18	6	1	-	7	5	44
I.P.T.	-	3	-	-	-	-	3	3
L.S.C.	2	9	1	3	-	3	8	25
L.C.O.	-	2	4	-	-	1	4	11
L.F.	1	-	1	-	-	-	2	4
L.M.	-	-	-	-	-	-	1	1
L.L.I.	1	-	-	-	-	-	-	1
L.L.E.	3	-	-	-	-	-	-	3
L.C.C.	11	23	-	-	6	-	5	45
I.S.C.	3	4	3	-	-	3	34	47
L.D.D.	-	-	-	-	-	1	1	2
L.C.O.	2	2	-	-	-	-	-	4
I.E.	-	-	-	-	-	1	7	8
I.M.A.	4	1	2	-	-	-	29	36
I.M.E.	1	1	2	-	-	2	29	35
I.O.A.	-	5	2	-	-	-	42	49
I.F.C.	5	6	4	-	-	3	42	60
I.Q.P.	-	2	1	-	-	-	16	19
I.I.S.	3	-	24	-	-	5	40	72
I.C.	-	2	3	-	-	2	17	24
ARQ.	2	2	6	-	-	2	49	61
TOTALES	73	153	74	13	6	51	381	751

MOVIMIENTO DE ALTAS Y BAJAS - Enero 1974

Carrera	Inscrip. Ago. 1973	B A J A S					A L T A S					Totales Altas	Reins- critos.	Inscritos Enero 1974.
		Bajas du- ante el registro.	Bajas que Gradua- dos	Pasen tes	Bajas por cambios - de carre- ra.	Bajas - Por falta escolari- dad.	Total Ba- jas Gra- duados y Pasantes	Nuevo Ingreso	Primer Ingreso a Prepa- ratoria.	Alumnos que pa- sarán de Prepa- ratoria.	Alumnos que via- jen de Prepa- ratoria.			
C.P.	335	3	9	31	1	-	47	7	15	3	1	26	288	314
L.A.E.	826	19	28	82	1	-	129	27	20	11	21	79	677	756
L.A.P.	11	-	1	-	-	-	-	3	1	1	1	6	9	15
L.E.C.	236	5	15	10	4	-	35	11	14	2	7	34	201	235
L.E.X.	49	1	2	-	2	-	6	7	7	3	-	17	43	50
L.A.A.	142	1	3	10	4	-	27	6	13	1	1	21	115	136
L.A.P.	55	1	-	13	2	-	16	-	-	-	-	-	39	55
L.A.P.	54	-	-	-	5	-	6	-	17	-	-	17	45	55
L.A.Z.	265	5	5	9	15	-	40	7	23	1	8	39	225	264
L.E.	300	5	9	-	6	21	44	11	28	7	8	54	256	310
L.F.I.	1	-	-	-	-	-	-	-	1	-	2	3	1	4
L.S.C.	346	10	19	9	11	-	56	3	17	2	5	27	290	317
L.C.C.	231	1	10	-	8	-	19	15	33	5	-	53	262	315
L.C.C.	13	-	-	-	2	-	2	1	8	-	-	9	11	20
L.F.N.	10	1	1	1	2	-	5	-	-	-	1	1	5	6
L.C.S.	52	-	-	1	1	-	3	-	3	3	1	7	49	55
L.D.D.	34	-	3	-	-	-	3	-	1	-	1	1	31	32
L.V.	18	1	-	-	-	-	1	-	1	-	2	3	17	20
L.L.I.	57	1	9	-	3	-	12	1	2	-	2	3	45	48
L.L.E.	51	2	6	2	-	-	10	2	4	-	3	9	41	50
L.N.	11	-	1	-	2	-	3	1	4	-	-	1	9	9
L.S.C.	241	4	11	-	15	-	32	8	9	4	6	27	209	235
A.B.C.	303	6	17	22	6	-	53	7	26	5	2	40	250	291
L.C.	215	5	10	11	2	-	31	1	14	2	2	19	184	203
L.E.	59	2	2	6	6	-	21	2	-	-	-	2	68	70
L.D.C.	152	5	9	-	3	-	18	4	28	4	2	38	134	172
L.S.S.	293	4	15	-	11	-	39	4	22	15	9	50	254	304
L.M.A.	469	7	16	26	12	-	79	9	14	2	4	29	390	413
L.M.E.	333	5	15	17	11	-	61	2	8	3	2	15	272	297
L.Q.	56	-	1	16	1	-	18	-	-	-	-	-	38	38
L.Q.A.	428	7	6	16	1	-	70	12	29	3	-	44	354	402
L.P.	60	-	1	-	12	-	14	4	6	1	2	13	46	53
G.V.	181	-	29	25	18	-	72	15	32	-	-	47	109	155
PREPA.	1534	39	59	93	-	-	220	24	73	-	-	97	1314	1411
T O T A L	7507	146	458	400	57	169	1220	194	468	79	90	831	6287	7119

ESTADISTICA DE CAMBIOS DE CARRERA

Enero 1974

	CP.	LAE.	LAP.	LEC.	LEM.	IAA.	IFM.	IAP.	IAZ.	IB.	IPJ.	ISC.	IFM.	IQO.	IF.	IFB.	ISC.	ARQ.	IC.	IFC.	IIS.	IWA.	IME.	IQ.	IQA.	IQP.	TOTAL
ANTIGUA																											
CP.	1																										6
LAE.		2																									6
LAP.			1																								1
LEC.																											1
LEM.					1																						1
IAA.						2																					3
IAP.								1																			1
IAZ.										1																	1
IB.							1																				2
IPT.								2																			2
ISC.																	4										2
LCC.										1																	2
LCQ.																											2
LM.																											9
LSC.											1																3
ARQ.																											2
IC.																											1
IE.																											8
IEC.																											5
IIS.														1													2
IMA.																											2
IME.																											7
IQ.																											7
IQA.																											5
IQP.																											1
TOTAL	1	28	5	1	1	4	2	8	2	4	1	1	3	5	2	2	2	2	2	2	7	-	2	1	1	90	

MAYO 1974	SUB-TOTAL	TOTAL
DIVISION DE ADMINISTRACION Y CIENCIAS SOCIALES		
CONTADOR PUBLICO	149	
LIC. EN ADMINISTRACION DE EMPRESAS	34	
LIC. EN ADMINISTRACION DE NEGOCIOS	77	
LIC. EN ECONOMIA	46	306
MAESTRIA EN ADMINISTRACION	79	79
DIVISION DE CIENCIAS AGROPECUARIAS Y MARITIMAS		
ING. AGRONOMO	10	
ING. AGRONOMO ADMINISTRADOR	4	
ING. AGRONOMO FITOTECNISTA	12	
ING. AGRONOMO ZOOTECHNISTA	16	42
MAESTRIA EN CIENCIAS (AGRICULTURA)	35	35
DIVISION DE CIENCIAS Y HUMANIDADES		
LIC. EN CIENCIAS FISICAS	2	
LIC. EN CIENCIAS FISICO MATEMATICAS	3	
LIC. EN CIENCIAS MATEMATICAS	1	
LIC. EN CIENCIAS QUIMICAS	6	12
LIC. EN LENGUA INGLESA	2	
LIC. EN LETRAS ESPAÑOLAS	15	17
LIC. EN SIST. COMP. ADMINISTRATIVA	1	
ING. EN SISTEMAS COMPUTACIONALES	4	5
MAESTRIA EN LETRAS	13	13
DIVISION DE INGENIERIA Y ARQUITECTURA		
ARQUITECTURA	20	
ING. ADMINISTRADOR	1	
ING. CIVIL	27	
ING. ELECTRICISTA	4	
ING. INDUSTRIAL ADMINISTRADOR	1	
ING. MECANICO	1	
ING. MECANICO ADMINISTRADOR	22	
ING. MECANICO ELECTRICISTA	28	
ING. QUIMICO	12	
ING. QUIMICO ADMINISTRADOR	2	
QUIMICO INDUSTRIAL	1	119
MAESTRIA EN CIENCIAS (ING. Y CIENCIAS)	162	162
TOTALES	790	790

NOVIEMBRE 12 DE 1974

ESTADÍSTICA DE GRADUADOS

Ceremonia de Graduación Junio 1974

DIVISIONES Y CARRERAS	Graduados Junio 1974	Menciones Junio 1974
TITULOS PROFESIONALES		
<u>D. A. C. S.</u>		
Contador Público	77	11
Licenciado en Administración de Empresas	166	25
Licenciado en Economía	47	9
Sub-Total	290	45
<u>D. C. A. M.</u>		
Ingeniero Agrónomo Administrador	24	1
Ingeniero Agrónomo Fitotecnista	27	4
Ingeniero Agrónomo Zootecnista	48	2
Ingeniero Bioquímico	27	
Sub-Total	126	7
<u>D. C. H.</u>		
Ingeniero en Sistemas Computacionales	42	10
Licenciado en Ciencias Físico Matemáticas	1	1
Licenciado en Ciencias Químicas	14	
Licenciado en Dirección Deportiva	4	
Licenciado en Física	2	
Licenciado en Lengua Inglesa	10	6
Licenciado en Letras Españolas	30	9
Licenciado en Matemáticas	1	1
Licenciado en Sistemas de Computación Administrativa	8	2
Sub-Total	112	39
<u>D. I. A.</u>		
Arquitecto	41	2
Ingeniero Civil	27	2
Ingeniero Electricista	22	4
Ingeniero Mecánico Administrador	70	8
Ingeniero Mecánico Electricista	39	6
Ingeniero Químico	24	4
Ingeniero Químico Administrador	46	5
Sub-Total	269	31
TOTAL DE TITULOS PROFESIONALES	797	122

(continúa)

(continuación)

DIVISIONES Y CARRERAS	Graduados Junio 1974
GRADOS ACADÉMICOS	
<u>D. A. C. S.</u>	
Maestría en Administración	111
<u>D. C. A. M.</u>	
Maestro en Ciencias especialidad en:	
Parasitología Agrícola	5
Uso y Conservación del Agua	2
Sub-Total	7
<u>D. C. H.</u>	
Licenciado en Lengua y Literatura Moderna	2
Maestro en Ciencias especialidad en Físico Química	1
Maestro en Ciencias especialidad en Química Analítica	9
Maestro en Ciencias especialidad en Química Orgánica	3
Maestro en Artes en Lengua Española	7
Maestro en Letras especialidad en Lengua Inglesa	1
Sub-Total	23
<u>D. I. A.</u>	
Maestro en Ciencias especialidad en:	
Diseño	1
Estructuras	3
Fenómenos de Transporte	2
Ingeniería Eléctrica	5
Ingeniería en Control	6
Ingeniería en Sistemas	1
Ingeniería Mecánica	1
Ingeniería Química	4
Ingeniería Térmica	1
Investigación de Operaciones	12
Sub-Total	36
TOTAL DE GRADOS ACADÉMICOS	182

(continúa)

(continuación)

DIVISIONES Y CARRERAS	Graduados Junio 1974
-----------------------	-------------------------

D I P L O M A S

AREA DE ENSEÑANZA MEDIA

Secretaria Bilingüe	63
Técnico en Contabilidad	25
Técnico Mecánico Electricista	110
Técnico en Procesamiento Electrónico de Datos	22
Técnico en Producción	38

TOTAL DIPLOMAS	158
----------------	-----

TOTAL GRADUADOS	1137
-----------------	------

POBLACION ESCOLAR DE LA ESCUELA DE VERANO

1 9 7 4

CICLO DE ESTUDIOS	HOMBRES	MUJERES	TOTAL
HIGH SCHOOL	26	93	119
COLLEGE	63	146	209
GRADUADOS	90	78	168
T O T A L	179	317	496
ALUMNOS RESIDENTES			423
ALUMNOS EXTERNOS			73
T O T A L			496

POBLACION ESCOLAR DE LA ESCUELA DE VERANO
DISTRIBUCION POR ESCUELAS Y UNIVERSIDADES 1974

<u>ESCUELAS Y UNIVERSIDADES</u>	HOMBRES	MUJERES	TOTAL
Austin Group	8	19	27
California Group	2	2	4
Concordia College - Austin	2	1	3
Eastern Illinois University	12	11	23
Florida Group	9	41	50
Independientes	24	69	93
John Carroll University	4	32	36
Junior Year Program	8	-	8
Lamar University	1	1	2
Macduffie High School	2	11	13
North East Ill. Group	2	3	5
North Dakota	-	16	16
Northeast Mo. State University	5	12	17
Ohio Northern University	9	10	19
Oklahoma State University	-	7	7
Programa México - Japón	15	-	15
Roy Miller Group	2	4	6
So. Carolina Group	1	8	9
Southwestern At Memphis	3	6	9
St. Mary's University	13	5	18
Tulsa Group	1	7	8
University of Arkansas	1	2	3
University of Kentucky	6	7	13
University of Missouri	-	5	5
University of South Carolina	1	6	7
Universidad de Monterrey	36	1	37
Vacation Travel School	2	6	8
University of Wisconsin - E.C.	10	22	32
University of Wisconsin - F.	-	3	3

T O T A L

179

317

496

PAISES Y ESTADOS REPRESENTADOS EN LA ESCUELA DE VERANO

1 9 7 4

<u>PAISES</u>	<u>ALUMNOS</u>
Alabama	8
Arizona	1
Arkansas	8
California	8
Colorado	6
Connecticut	1
Delaware	3
Florida	45
Georgia	4
Illinois	40
Indiana	3
Iowa	1
Kansas	2
Kentucky	10
Louisiana	3
Maryland	1
Massachussetts	14
Michigan	2
Minnesota	4
Mississippi	1
Missouri	16
Nebraska	1
Nevada	2
New Jersey	7
New York	29
North Dakota	8
Ohio	53
Oklahoma	12
Pennsylvania	5
South Carolina	12
South Dakota	2
Tennessee	8
Texas	86
Virginia	6
Washington	2
Wisconsin	42
Wyoming	1
<u>MEXICO</u>	
Nuevo León	20
Tamaulipas	1
Veracruz	1

(continúa)

(continuación)

PAISESALUMNOSJAPON

Chiba	1
Hisoshima	1
Kawashi	1
Kobe	1
Miyogi-Ken	1
Nana	1
Osaka	1
Siga-Ken	1
Saitama-Ken	1
Sakai-Shi	1
Tokyo	5
Yokohama	1

TOTAL

496

POBLACION ESCOLAR DE LA ESCUELA DE EXTENSION

Verano 1974

C U R S O S		HOMBRES	MUJERES	TOTAL
INGLES	20 horas por semana	36	51	87
INGLES	15 horas por semana	76	62	138
INGLES	10 horas por semana	148	181	329
ALEMAN	10 horas por semana	6	4	10
FRANCES	10 horas por semana	3	6	9
T O T A L		269	304	523

CUADRO GENERAL DE CURSOS INTENSIVOS

Junio y Julio 1974

AREA DE ENSEÑANZA PROFESIONAL Y DE GRADUADOS	RESIDENTES		EXTERNOS		TOTAL
	HOMBRES	MUJERES	HOMBRES	MUJERES	
D. A. C. S.	16	2	438	49	505
D. C. A. M.	5	-	269	12	286
D. C. H.	5	3	163	98	269
D. I. A.	24	2	672	28	726
Sub-Total	50	7	1542	187	1786
<u>AREA DE ENSEÑANZA MEDIA</u>					
ESCUELA PREPARATORIA	19	3	529	106	657
ESCUELA DE EXTENSION (IDIOMAS)	-	-	269	304	573
Sub-Total	19	3	798	410	1230
TOTAL GENERAL	69	10	2340	597	3016

ESTADISTICA POR CARRERAS DE CURSOS INTENSIVOS

CARRERA	HOMBRES	MUJERES	TOTAL
C. P.	100	10	110
L. A. E.	255	28	283
L. A. P.	6	2	8
L. E. C.	74	8	82
L. E. M.	19	3	22
I. A. A.	60	-	60
I. A. F.	19	-	19
I. A. P.	28	4	32
I. A. Z.	86	1	87
I. B.	77	6	83
I. P. T.	1	1	2
I. S. C.	74	17	91
L. C. C.	31	46	77
L. C. O.	-	3	3
L. C. F. M.	1	-	1
L. C. O.	9	13	22
L. F.	4	1	5
L. M.	-	1	1
L. L. I.	1	6	7
L. L. E.	2	1	3
L. S. C.	46	13	59
ARO.	72	15	87
I. C.	110	1	111
I. E.	15	-	15
I. E. C.	66	-	66
I. I. S.	94	1	95
I. M. A.	102	2	104
I. M. E.	97	1	98
I. O.	15	-	15
I. O. A.	96	9	105
I. O. P.	16	-	16
P. G. (+)	16	1	17
B. C. A.	106	35	141
B. F. M.	434	52	486
B. I.	8	22	30
<hr/>			
T O T A L E S	2140	303	2443
<hr/>			

(+) Se incluyen 3 alumnos de Graduados de la D. C. A.M.

Junio 1974

ESTADISTICA DE CURSOS INTENSIVOS POR CURSO

Junio y Julio 1974

NOMBRE DEL CURSO Y DEPARTAMENTO		NO. DE ALUMNOS INSCRITOS	
<u>ADMINISTRACION</u>			
A-06	TEORIA DE ADMINISTRACION II	47	
A-35	ADMINISTRACION DE RECURSOS HUMANOS	24	22
A-37	RELACIONES INDUSTRIALES	35	34
A-73	ADMINISTRACION FINANCIERA	31	
A-88	TEORIA DE DECISIONES II	41	
A-89	ADMINISTRACION SUPERIOR	20	
A-92	ADMINISTRACION DE PEQUEÑAS EMPRESAS	47	
<u>ADMINISTRACION DE EMPRESAS AGRICOLAS</u>			
Aa-33	MERCADO DE PRODUCCION AGROPECUARIA	15	
Aa-41	ADMINISTRACION DE EMPRESAS	14	
Aa-83	EXTENSION AGROPECUARIA	17	
<u>AGRONOMIA</u>			
Ag-10	GENOTECNIA	15	
Ag-12	GENETICA	25	
Ag-54	BIOESTADISTICA Y LAB.	36	
Ag-55	DISEÑO DE EXPERIMENTOS	27	
Ag-95	BIOETICA	37	
Ag-198	SEMINARIO DE INVESTIGACION	2	
Ag-554	LAB. DE BIOESTADISTICA	28	
<u>ARQUITECTURA</u>			
Ar-32	TALLER DE URBANISMO I	6	
Ar-33	TALLER DE URBANISMO II	4	
Ar-44	EDUCACION VISUAL II	9	
Ar-45	EDUCACION VISUAL III	7	
Ar-59	ORGANIZACION DE OBRAS III	18	
Ar-60	TALLER DE CONSTRUCCION I	10	
Ar-61	TALLER DE CONSTRUCCION II	8	
Ar-62	TALLER DE CONSTRUCCION III	5	
Ar-63	TALLER DE CONSTRUCCION IV	6	
Ar-64	TALLER DE CONSTRUCCION V	1	
Ar-72	TEORIA DEL DISEÑO I	7	
Ar-78	DISEÑO ARQUITECTONICO V	1	
Ar-79	DISEÑO ARQUITECTONICO VI	2	

(continúa)

(continuación)

<u>NOMBRE DEL CURSO Y DEPARTAMENTO</u>		<u>NO. DE ALUMNOS INSCRITOS</u>
<u>BIOLOGIA</u>		
B-02	BIOLOGIA DESCRIPTIVA	17
B-15	FISIOLOGIA VEGETAL	16
B-50	AGROSTOLOGIA	13
B-502	LAB. DE BIOLOGIA DESCRIPTIVA	9
B-515	LAB. DE FISIOLOGIA VEGETAL	5
B-550	LAB. DE AGROSTOLOGIA	12
<u>CONTABILIDAD</u>		
C-11	INTRODUCCION A LA CONTABILIDAD I	30
C-12	INTRODUCCION A LA CONTABILIDAD II	40
C-13	CONTABILIDAD	45 23
C-21	CONTABILIDAD DE COSTOS	38
C-37	ANAL. E INT. ESTADOS FINANCIEROS	12
C-42	CONTROL PRESUPUESTAL	16
C-44	CONTAB. PARA DECISIONES ADMINISTRATIVA	23
C-49	ORGANIZACION CONTABLE	39
C-68	ADMINISTRACION FINANCIERA	35
C-81	DIMEN. SOC. DE CONTAB.	16
<u>INGENIERIA CIVIL</u>		
C-11	TOTOGRAFIA GENERAL	18
Cv-18	PRACTICAS DE TOTOGRAFIA GENERAL	38
Cv-44	ESTRUCTURAS ISOSTATICAS	20
Cv-153	SEM. DE INGENIERIA SANITARIA	14
<u>DERECHO</u>		
D-02	DERECHO DE NEGOCIOS	32
<u>ELECTRICA</u>		
E-15	INGENIERIA FLECTRICA	16
E-26	LAB. DE CIRCUITOS	12
E-34	LAB. DE CONVERSION DE ENERGIA ELECTR.	9
E-95	SISTEMAS DIGITALES	10
E-184	CIRCUITOS INTEGRADOS	3
<u>ECONOMIA</u>		
Ec-01	INTRODUCCION A LA ECONOMIA	45
Ec-02	TEORIA ECONOMIA I	28
Ec-03	TEORIA ECONOMICA II	23

(continúa)

(continuación)

NOMBRE DEL CURSO Y DEPARTAMENTO		NO. DE ALUMNOS INSCRITOS		
Ec-04	TEORIA ECONOMICA III	23		
Ec-12	ECONOMIA URBANA	5		
Ec-26	MACROECONOMIA	9		
Ec-35	ESTADISTICA APLICADA A NEG.	10		
Ec-36	HISTORIA DE PENSAMIENTO ECONOMICO II	20		
Ec-39	DOCTRINAS ECONOMICAS CONTEMPORANEAS	14		
<u>FISICA</u>				
F-01	FISICA	34	29	29
F-05	FISICA	5		
F-21	FISICA I	26	28	
F-22	FISICA II	30	29	
F-23	ELECTRICIDAD Y MAGNETISMO	33		
F-24	FISICA MODERNA	6		
<u>HUMANIDADES</u>				
H-51	ETICA PROFESIONAL	13		
H-57	REDACCION PRACTICA	44		
H-75	HISTORIA DE LA CULTURA EN MEXICO I	28		
H-96	TEMAS SOCIALES CONTEMPORANEOS	81		
<u>HUMANIDADES COMUNICACION</u>				
Hc-21	SEM. APUNTES CONTEMPORANEOS	29		
<u>HUMANIDADES LITERATURA</u>				
Hl-42	HISTORIA SOCIAL DE MEXICO I	20		
<u>INGENIERIA INDUSTRIAL</u>				
In-15	PRODUCCION II	17		
In-32	VALUACION DE PROYECTOS	36	12	
In-34	DISEÑO DE EXPERIMENTOS	33		
In-42	PROGRAMACION LINEAL	21		
<u>INGENIERIA QUIMICA</u>				
Ig-44	OPERACIONES UNITARIAS	9		

(continúa)

(continuación)

NOMBRE DEL CURSO Y DEPARTAMENTO		NO. DE ALUMNOS INSCRITOS						
<u>MECANICA</u>								
M-06	DIBUJO	15						
M-07	GEOMETRIA DESCRIPTIVA	7						
M-11	ESTATICA	21						
M-25	DESEÑO DE MAQUINAS I	5						
M-26	DESEÑO DE MAQUINAS II	10						
M-31	DINAMICA	26	22					
M-33	MECANICA DE MATERIALES I	13						
M-34	MECANICA DE MATERIALES II	16						
M-62	METALURGIA FISICA	16						
M-70	PROYECTOS DE INGENIERIA	3						
<u>MATEMATICAS</u>								
Ma-01	MATEMATICAS	42	54					
Ma-11	MATEMATICAS I	40						
Ma-12	MATEMATICAS II	36	22					
Ma-13	MATEMATICAS III	9						
Ma-14	PROBABILIDAD	30						
Ma-22	ESTADISTICA APLICADA A LA COMUNIC.	30						
Ma-26	ESTADISTICA APLICADA A LA ADMINISTRACION	13						
Ma-31	MATEMATICAS I	38	17					
Ma-32	MATEMATICAS II	47						
Ma-33	MATEMATICAS III	37						
Ma-34	ECUACIONES DIFERENCIALES	33						
Ma-46	ESTADISTICA I	31						
Ma-48	PROBABILIDAD I	7						
Ma-50	ESTADISTICA APLICADA	14						
<u>PREPARATORIA CIENCIAS</u>								
Pc-15	MATEMATICAS INTERMEDIAS I	32	33	34				
Pc-17	MATEMATICAS INTERMEDIAS II	31	33	38	35	43	32	29
Pc-19	MATEMATICAS INTERMEDIAS III	39	39	38				
Pc-21	MATEMATICAS INTERMEDIAS IV	37	36	31	13			
Pc-23	FISICA I	30						
Pc-25	FISICA II	21	26					
Pc-27	QUIMICA I	28						
Pc-29	QUIMICA II	39						
Pc-33	INTR. A LA QUIMICA	24						
Pc-35	BIOLOGIA	35						
Pc-39	INTR. A LA LOG. MATEMATICA	25						
Pc-523	LAB. FISICA I	6						
Pc-525	LAB. FISICA II	7						

(continúa)

(continuación)

NOMBRE DEL CURSO Y DEPARTAMENTO		NO. DE ALUMNOS INSCRITOS
<u>PREPARATORIA HUMANIDADES</u>		
Ph-15	PROBLEMAS FILOSOFICOS Y SEMINARIO	15
Ph-19	HISTORIA SOCIAL Y POLITICA MODERNA I	23
Ph-21	HISTORIA SOCIAL Y POLITICA MODERNA II	37
Ph-23	HISTORIA CONT. MEXICO Y SEMINARIO	11
<u>PREPARATORIA IDIOMAS</u>		
Pi-11	LENGUA INGLESA I	4
Pi-13	LENGUA INGLESA UU	21 22
Pi-15	LENGUA INGLESA III	21
Pi-17	LENGUA INGLESA IV	26
<u>QUIMICA</u>		
Q-01	QUIMICA	12
Q-07	QUIMICA INORGANICA II	15
Q-08	QUIMICA ORGANICA I	23
Q-09	QUIMICA ORGANICA II	41
Q-15	QUIMICA ANALITICA	19
Q-22	QUIMICA ORGANICA	5
Q-23	BIOQUIMICA	38
Q-510	LAB. DE QUIMICA ORGANICA AVANZADA	13
<u>SISTEMAS</u>		
St-10	PROGRAMACION	44
St-13	PROCESAMIENTO ELECTRONICO DE DATOS	19
St-46	TEORIA DE PROCESOS	7
St-504	LAB. PROGRAMACION EN COMPUTADORAS I	18
<u>TERMICA FLUIDOS Y CONTROL</u>		
Tf-41	TERMODINAMICA I	17
Tf-53	MECANICA DE FLUIDOS	11
Tf-65	SISTEMAS DE CONTROL LINEAL	15
Tf-163	TERMODINAMICA AVANZADA	6
Tf-169	PROYECTOS DE INGENIERIA	10
Tf-554	LAB. DE MECANICA DE FLUIDOS	5
<u>ZOOTECNIA</u>		
Z-13	GENETICA ANIMAL Y LABORATORIO	1
Z-26	GANADO PORCINO Y LAB.	13
Z-27	AVICULTURA Y LABORATORIO	11
Z-41	HIGIENE PECUARIA Y LAB.	12
Z-51	LACTOLOGIA Y LAB.	26

ESTADISTICAS EN GRAFICAS Y
CUADROS ACUMULATIVOS

Enero de 1974

7. - DISTRIBUCION DEL ALUMNADO EN LA DIVISION DE CIENCIAS AGROPECUARIAS Y MARITIMAS

I.A.A.							28	39	62	67	83	90	103	105	125	137	142	136																			
I.A.F.	150	144	150	154	162	149	150	138	143	125	126	116	106	108	93	77	55	39																			
I.A.P.															16	25	54	65																			
I.A.Z.	183	187	210	217	252	256	266	232	248	223	236	209	228	222	258	251	265	264																			
I.B.	114	139	157	165	199	192	200	169	186	183	197	174	180	180	222	231	300	310																			
I.P.T.																	1	4																			
GRADUADOS											27	25	23	27	19	25	54	68																			
TOTAL	447	470	517	536	613	597	644	578	639	598	669	614	640	642	733	746	871	886																			

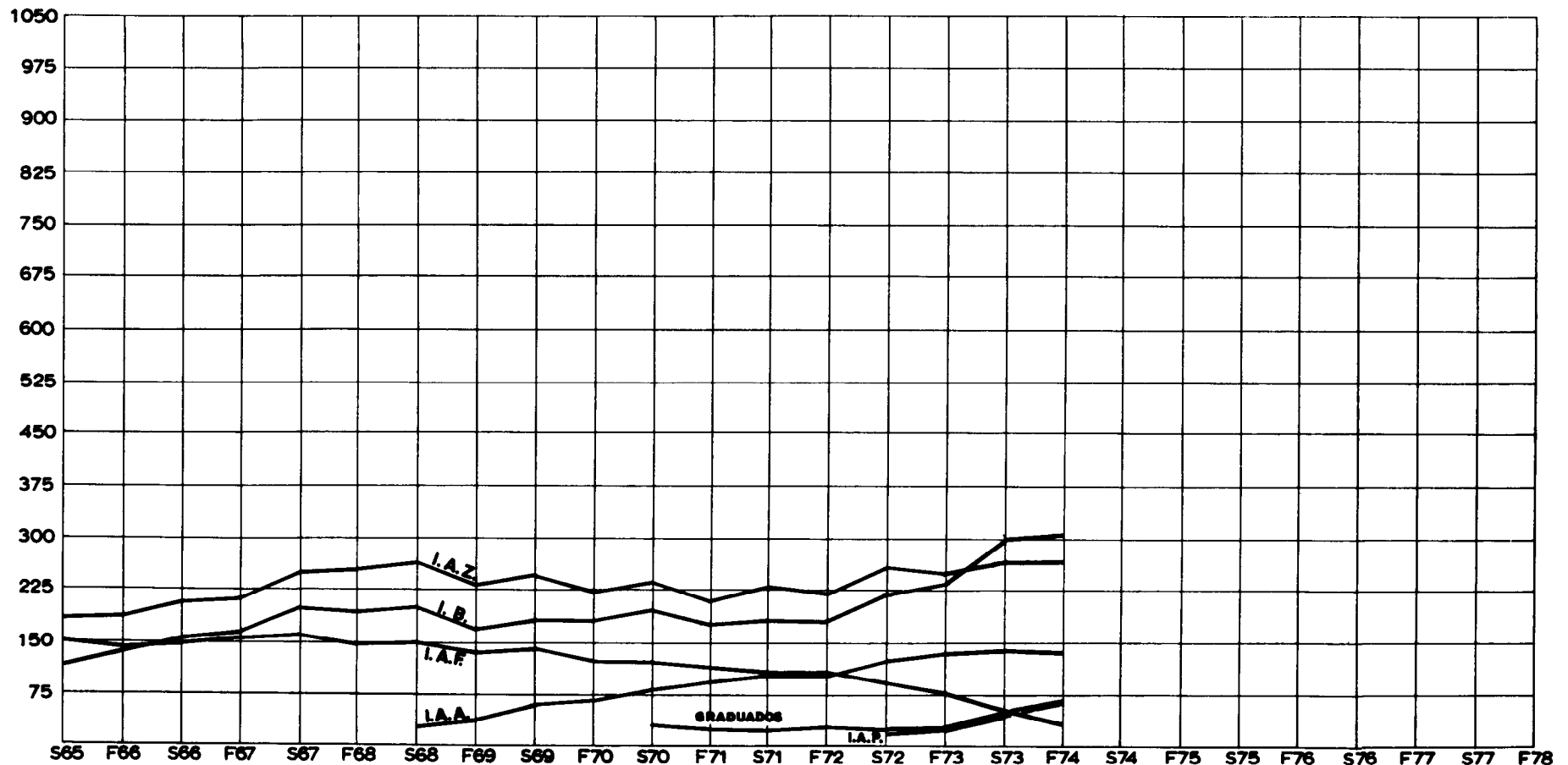

NOTA : - Ingeniero BIQUIMICO incluye los alumnos de Monterrey y Guaymas.

8 - DISTRIBUCION DEL ALUMNADO EN LA DIVISION DE CIENCIAS Y HUMANIDADES.

I.S.C.								42	136	148	208	219	268	266	330	308	346	317
L.C.C.													70	88	167	204	281	315
L.C.F.															2	-	-	-
L.C.F.M.	48	45	43	47	46	54	45	43	51	37	35	30	27	24	23	17	10	6
L.C.O.															5	5	13	20
L.C.Q.	46	42	44	42	49	40	46	44	54	54	64	56	57	64	57	54	58	56
L.D.D.															34	28	34	32
L.F.									2	0	1	1	4	3	4	11	18	20
L.L.I.	25	21	19	20	27	34	32	32	30	43	38	37	43	42	53	47	57	48
L.L.E.	50	55	68	68	83	87	106	95	88	67	88	78	79	73	67	65	51	50
L.M.							3	5	5	3	4	3	4	4	11	6	11	9
L.S.C.													83	124	195	201	241	236
GRADUADOS											39	38	33	21	33	25	28	22
TOTAL	169	163	174	177	205	215	232	261	366	352	477	462	668	689	981	971	1148	1131

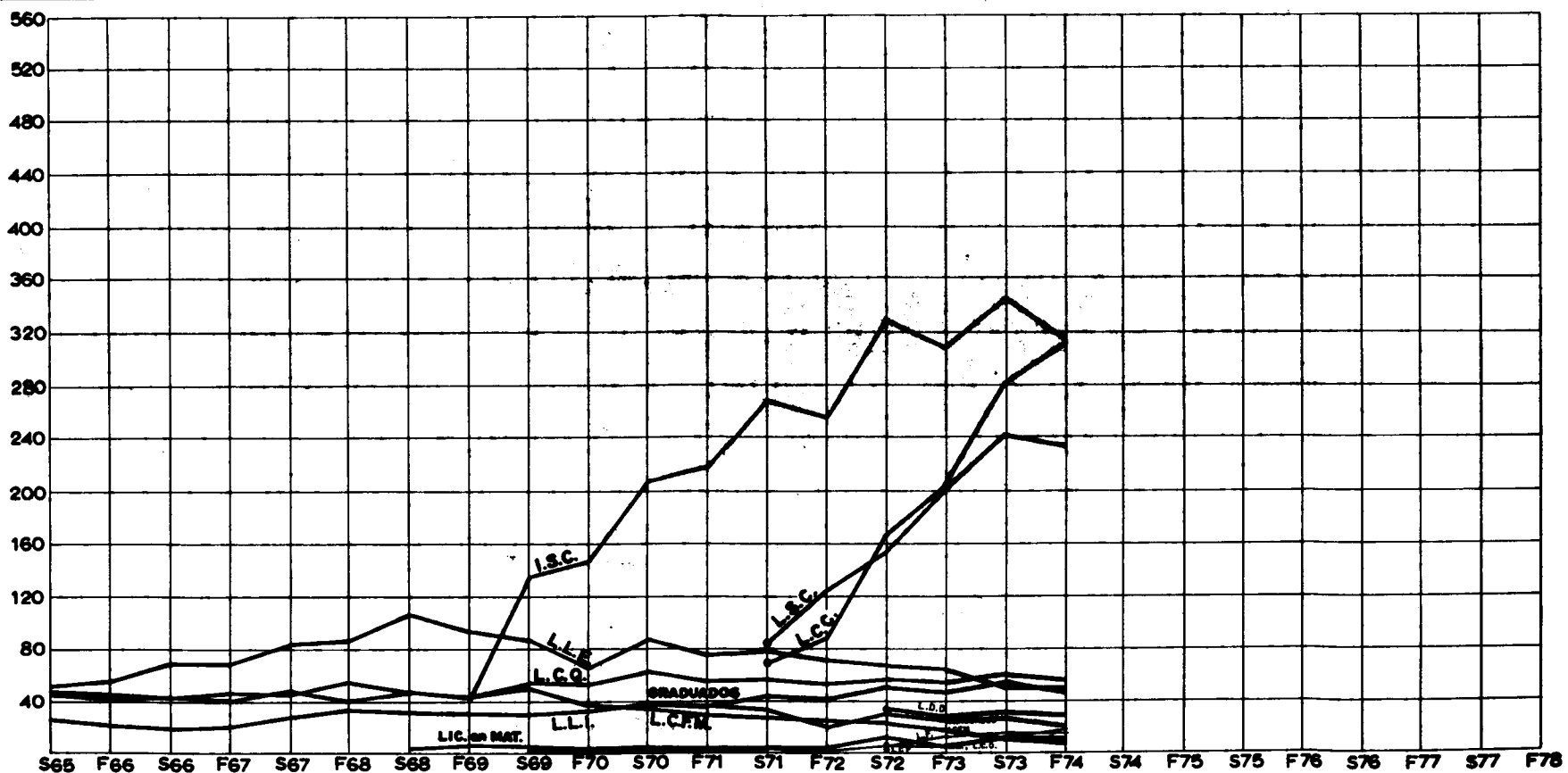

9.- DISTRIBUCION DEL ALUMNADO EN LA DIVISION DE INGENIERIA Y ARQUITECTURA

ARQ.	209	226	231	218	227	221	231	215	237	214	226	218	242	238	260	254	303	290												
I. C.	208	197	192	185	199	182	189	180	212	178	201	182	199	182	205	186	215	203												
I. E.	125	127	163	166	154	134	137	130	155	152	141	122	120	115	120	103	89	70												
I.E.C.															32	62	152	172												
I. I.S.															65	143	293	304												
I.M.A.	487	493	552	536	582	566	635	581	626	580	643	589	625	558	581	490	469	419												
I.M.E.	513	431	449	420	439	373	387	314	317	288	326	301	331	313	354	334	333	287												
I. Q.	104	117	133	142	163	145	129	120	137	128	148	116	123	116	93	68	56	38												
I.Q.A.	181	117	215	201	283	288	331	289	351	332	382	361	398	363	427	403	428	402												
I. Q.P.															20	35	60	59												
GRADUADOS											136	135	124	110	104	121	99	96												
TOTAL	1827	1768	1935	1868	2047	1909	2039	1829	2035	1872	2203	2024	2162	1995	2261	2199	2497	2340												

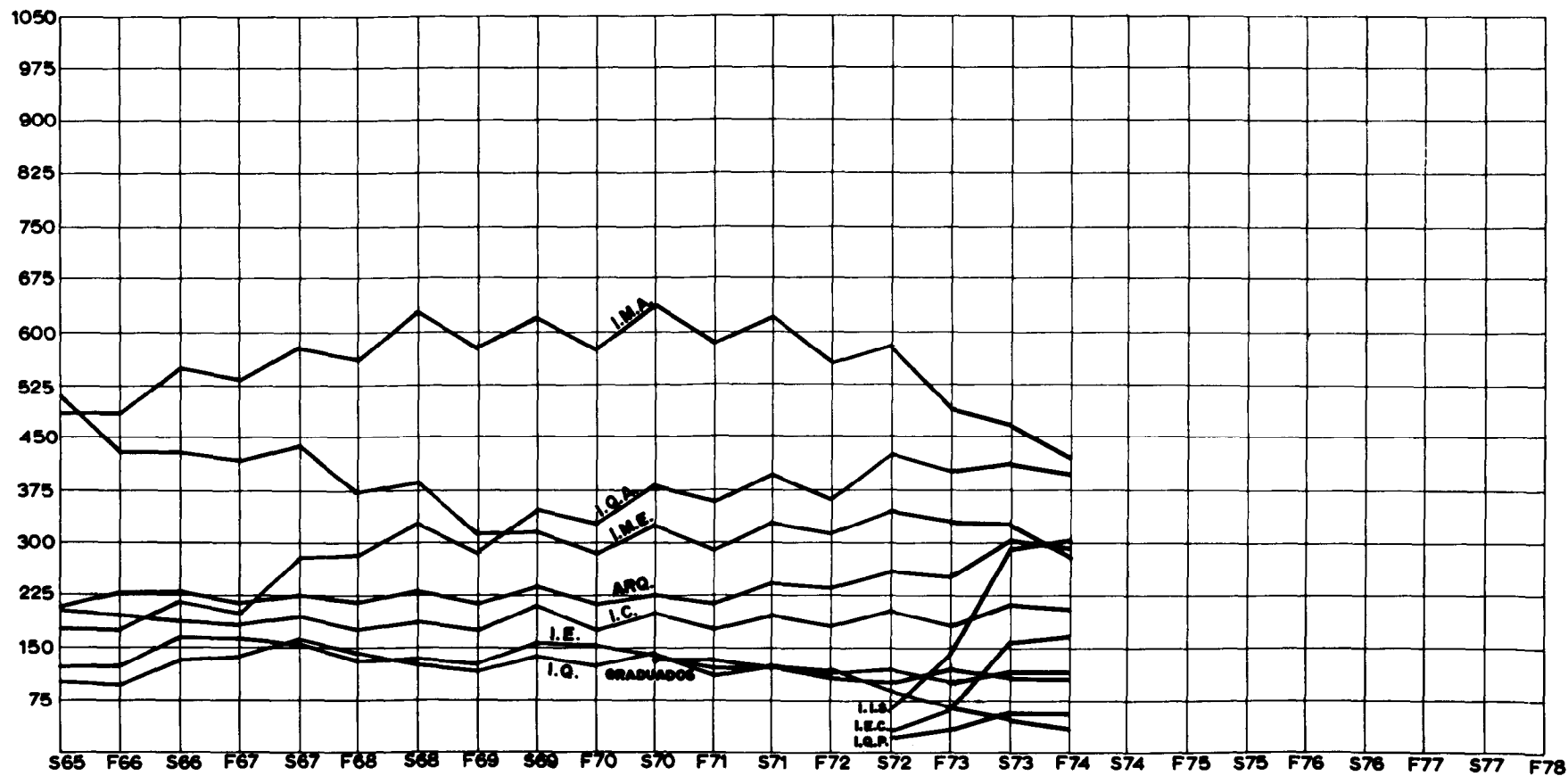

10.- GRADUADOS POR DIVISIONES ACADEMICAS (No incluye grados académicos)

D.A.C.S.	735	895	1164	1424	1729	1991	2261	2644	3022	3312								
D.C.A.M.	328	371	431	486	576	672	772	872	967	1093								
D.C.H.	84	104	125	149	185	239	276	311	399	511								
D.I.A.	1580	1781	2064	2396	2653	2891	3144	3455	3756	4025								
TOTAL	2727	3151	3784	4455	5143	5793	6453	7282	8144	8941								

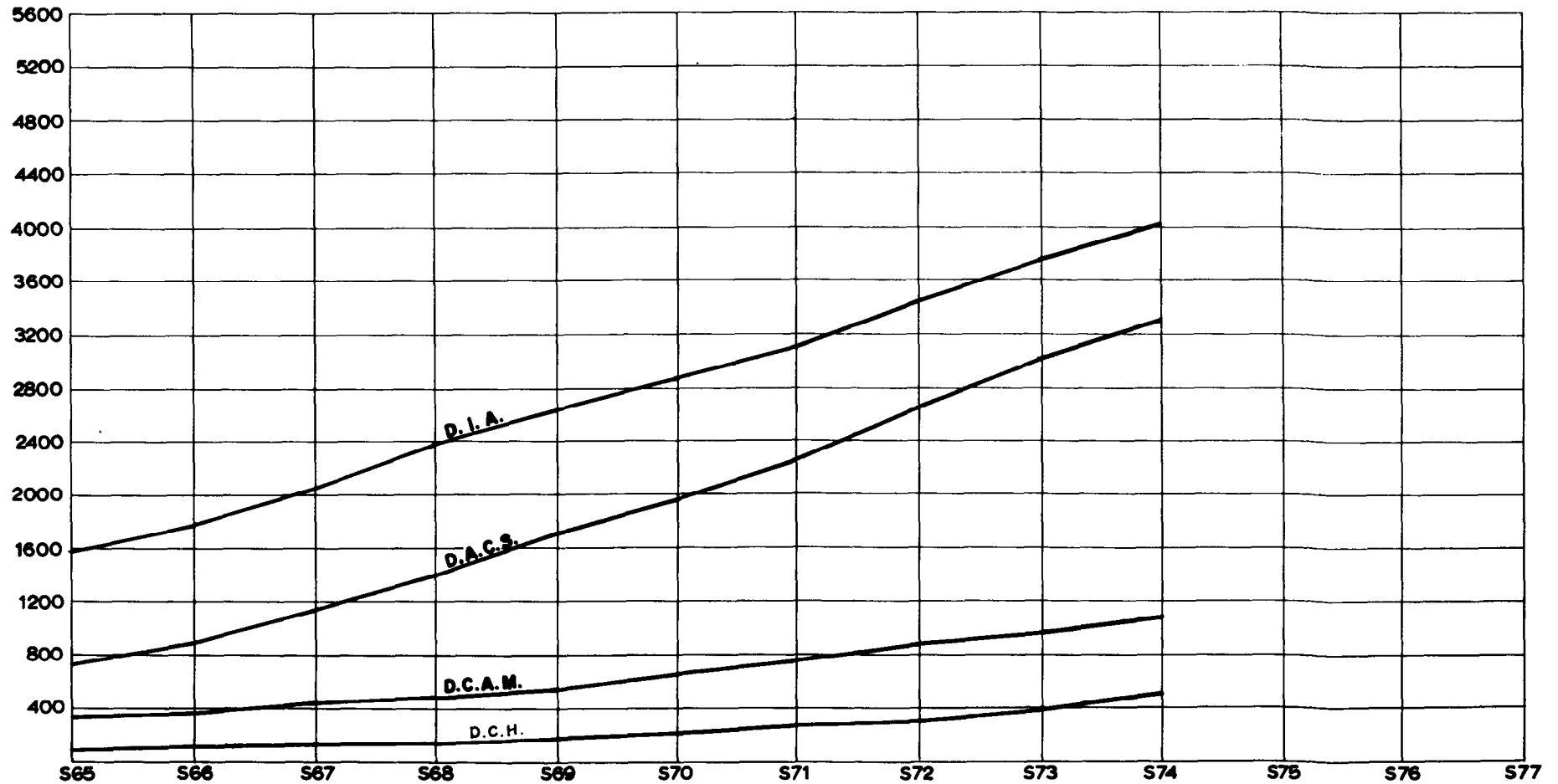

11.- GRADUADOS EN LA DIVISION DE ADMINISTRACION Y CIENCIAS SOCIALES

C. P.	364	440	543	675	815	919	1011	1120	1214	1291								
L.A.E.	299	361	494	591	715	829	967	1140	1356	1522								
L.Ec.	72	94	127	158	199	243	283	384	452	499								
GRADOS ACADÉMICOS		2	13	49	104	171	260	368	479	595								

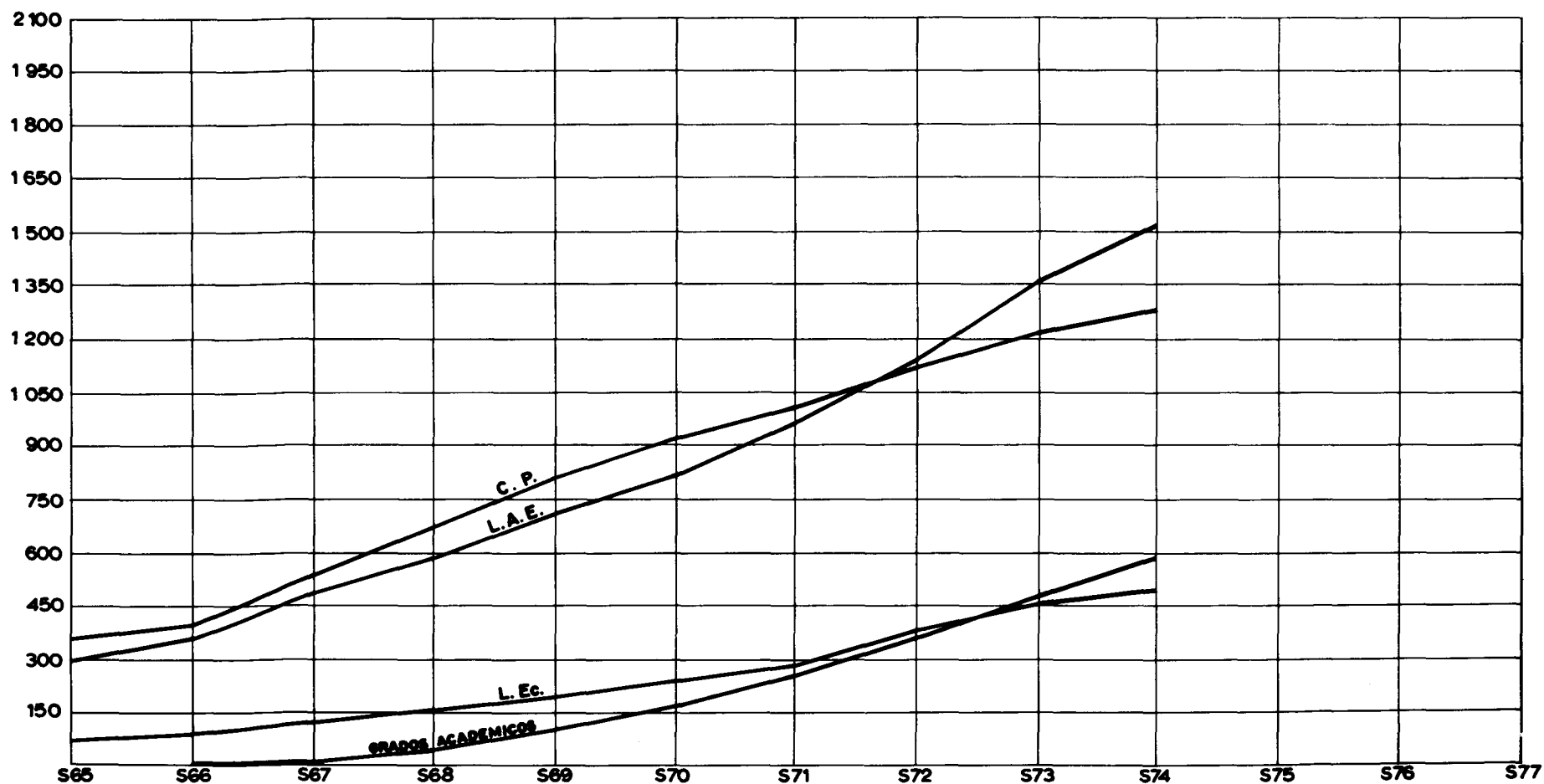

12.- GRADUADOS EN LA DIVISION DE CIENCIAS AGROPECUARIAS Y MARITIMAS

I. A. A.										7	19	43									
I. A. F.	319		339		368		394		417		439		469		502		524		551		
I. A. Z.	9		32		63		92		123		162		205		238		270		318		
I. B.									36		71		98		125		154		181		
GRADOS ACADEMICOS	4		6		10		14		20		33		46		53		61		68		

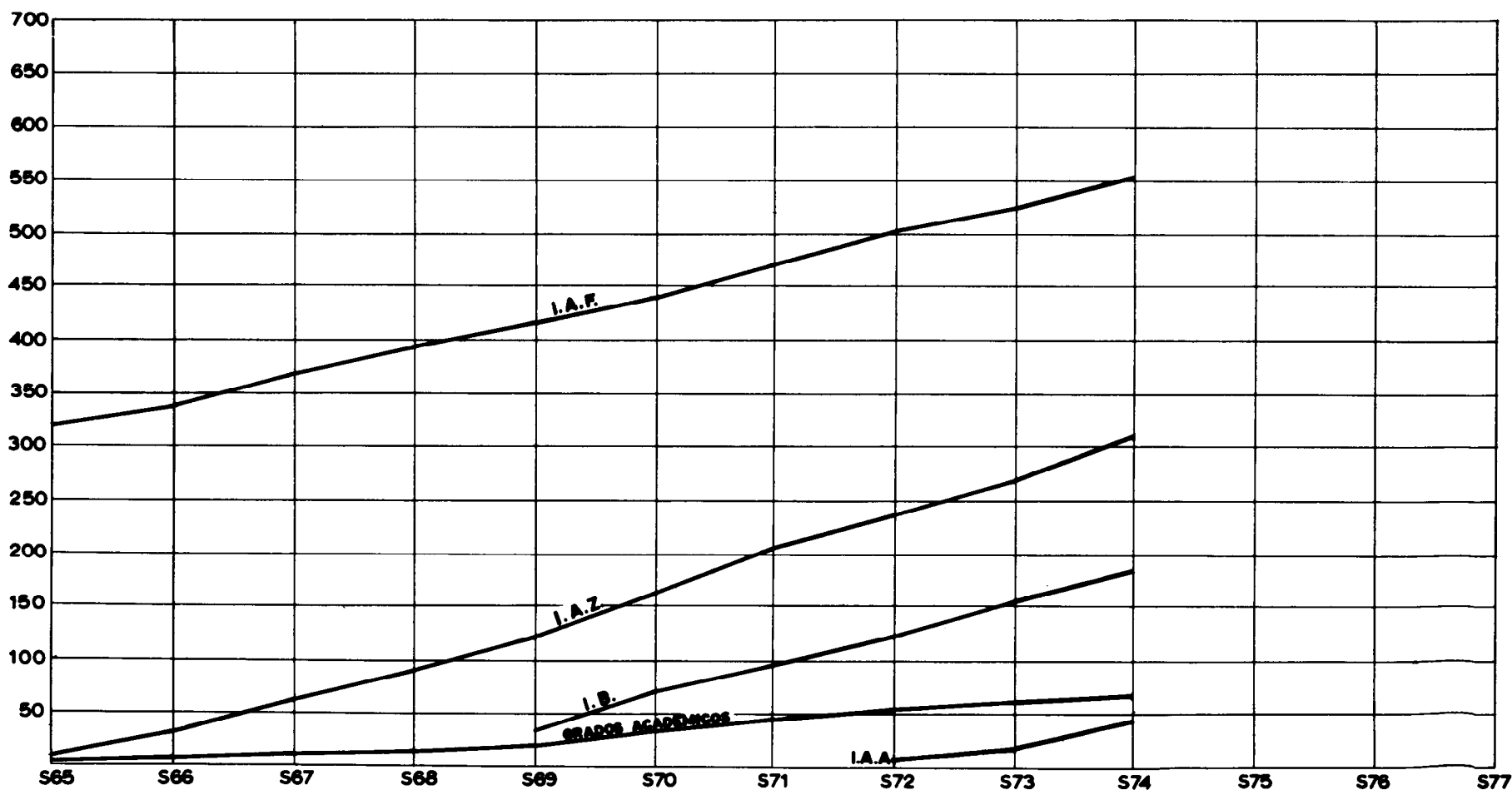

13.- GRADUADOS EN LA DIVISION DE CIENCIAS Y HUMANIDADES

I.S.C.								6	18	57	99								
L.C.C.																			
L.S.C.																			
L.L.E.			3	6	22	50	60	70	91	121									
L.L.I.		1	3	7	15	20	25	27	32	42									
L.C.F.M.	38	54	62	71	76	87	90	93	104	105									
L.C.Q.	24	27	35	42	49	58	66	74	84	98									
L. en MAT.	22	22	22	23	23	24	27	27	28	29									
L. en FISICA							2	2	3	5									
L.D.D										4									
GRADOS ACADÉMICOS	30	43	56	61	79	98	112	131	144	167									

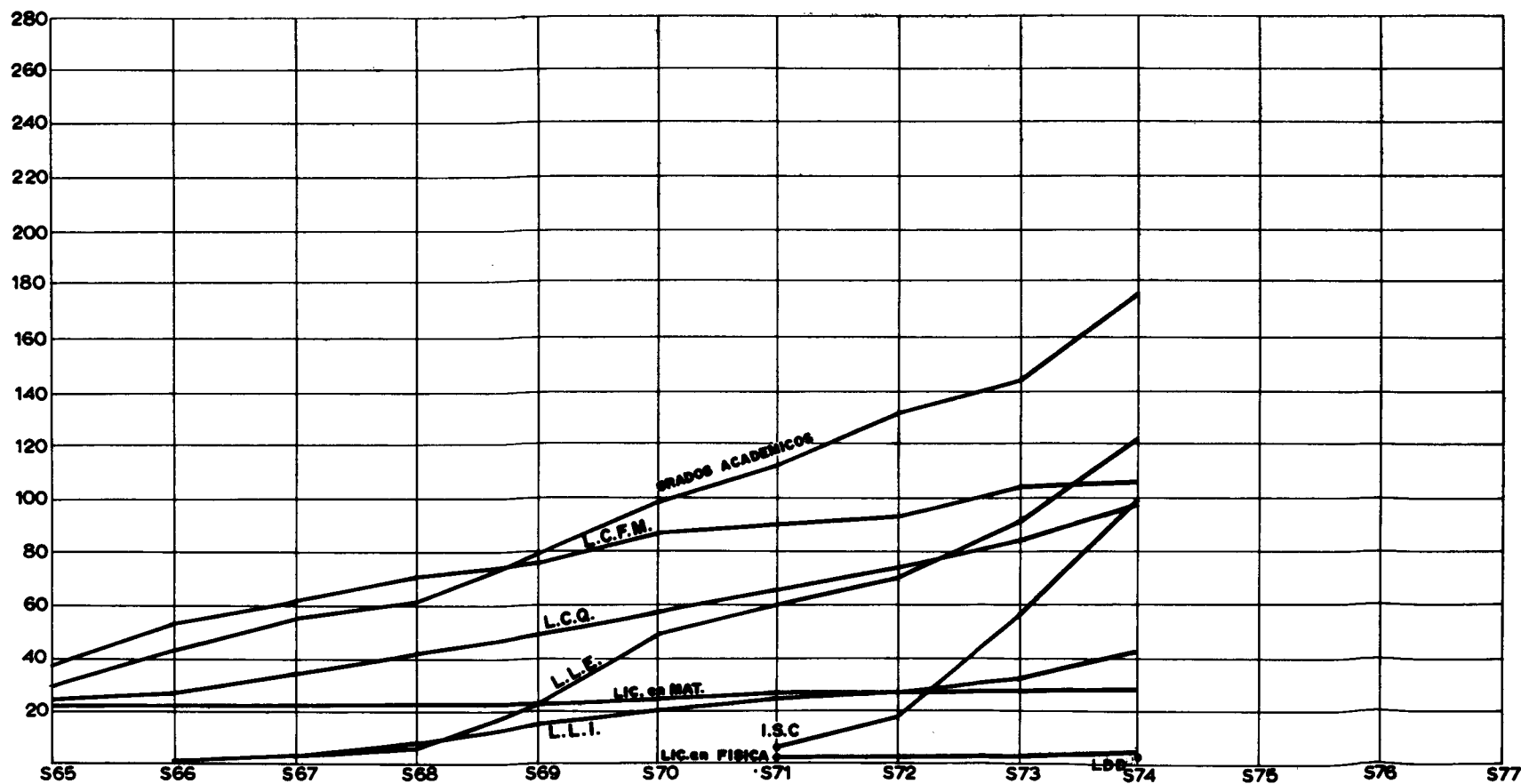

NOTA: Los graduados de Lic. en FISICA hasta 1970 están incluidos en L.C.F.M.

14.-GRADUADOS EN LA DIVISION DE INGENIERIA Y ARQUITECTURA

ARG.	189	208	250	279	303	328	359	377	407	448						
I. C.	333	364	402	432	452	477	500	524	555	582						
I. E.	8	8	21	58	91	115	138	162	183	205						
I.M.A.	276	331	409	501	590	662	748	849	938	1008						
I.M.E.	510	587	666	748	806	850	887	932	977	1016						
I. Q.	212	216	225	257	273	295	314	350	376	400						
I.Q.A.	60	75	91	121	138	164	198	261	320	366						
GRADOS ACADÉMICOS	2	5	14	23	42	64	93	113	139	175						

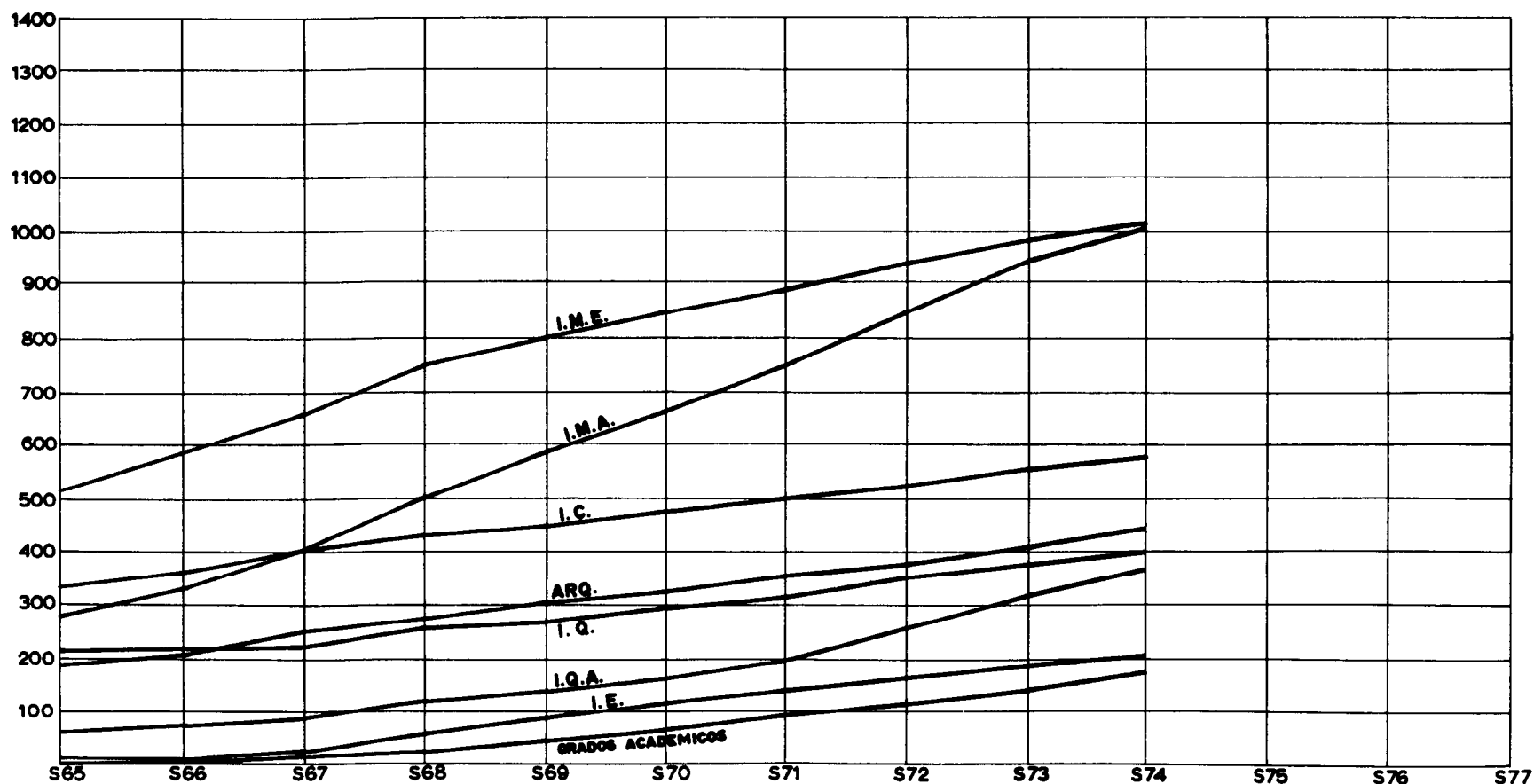

15.- ALUMNOS RESIDENTES

HOMBRES	1180	1180	1080	1069	1122	1088	1213	1080	1105	940	949	798	811	604	744	648	780	784													
MUJERES						17	40	42	42	42	42	42	55	55	87	88	104	99													
TOTAL						1105	1253	1102	1147	982	991	840	866	659	831	736	884	883													



16.-UNIDAD GUAYMAS

Distribución del Alumnado.

PREPARATORIA						80	72	132	128	166	157	164	156	148	147	155	135
ING. BIQQ.				43	62	91	66	76	66	65	71	59	61	56	57	55	59
TOTAL				43	62	171	138	208	194	231	228	223	217	204	204	210	194

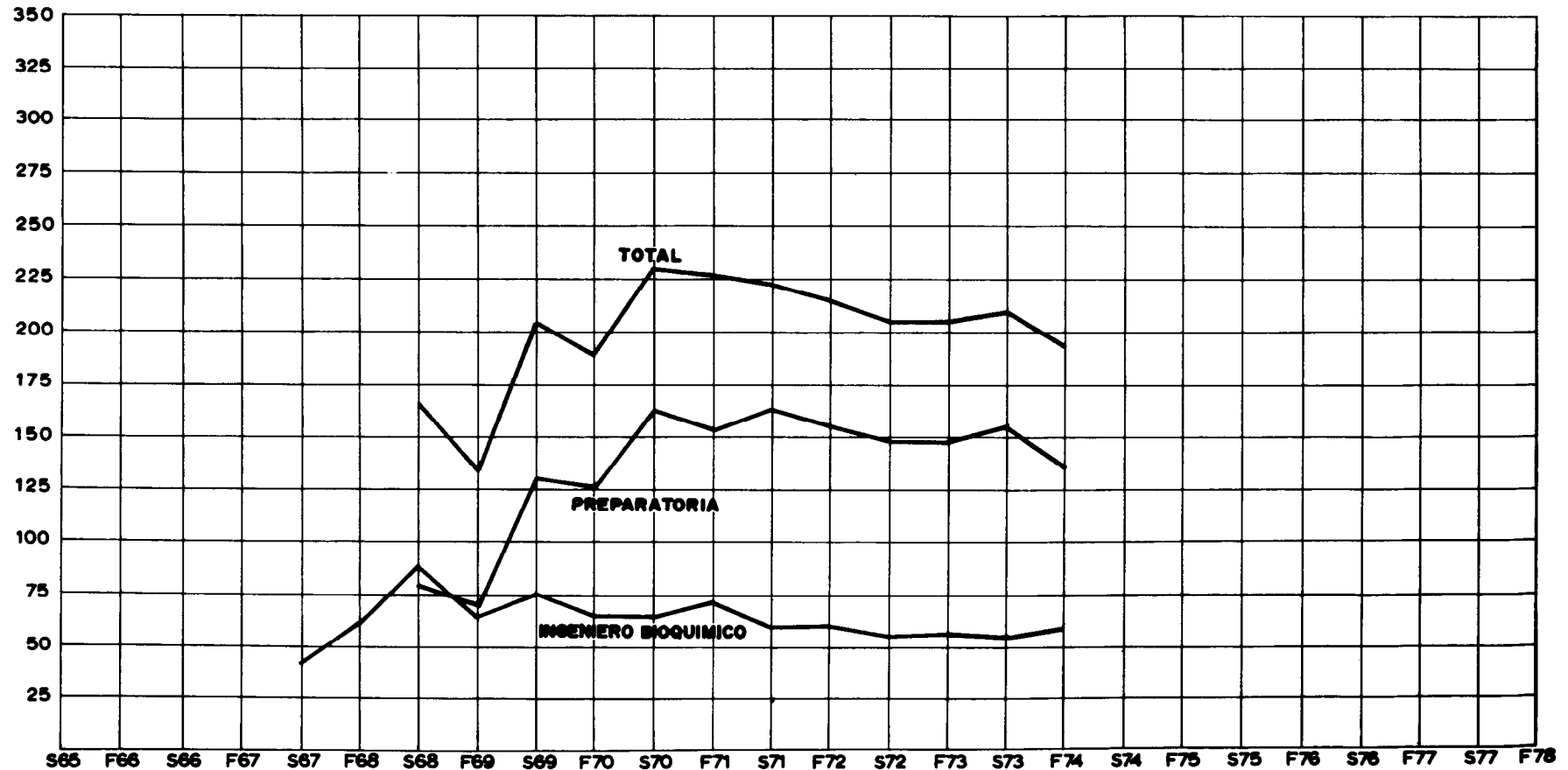

NOTA: - Estas cifras están incluidas en las gráficas de DISTRIBUCION DEL ALUMNADO.

17. - UNIDAD GUAYMAS

Alumnos Residentes.

HOMBRES										28	27	50	48	75	67	71	52	46	41	52	41																

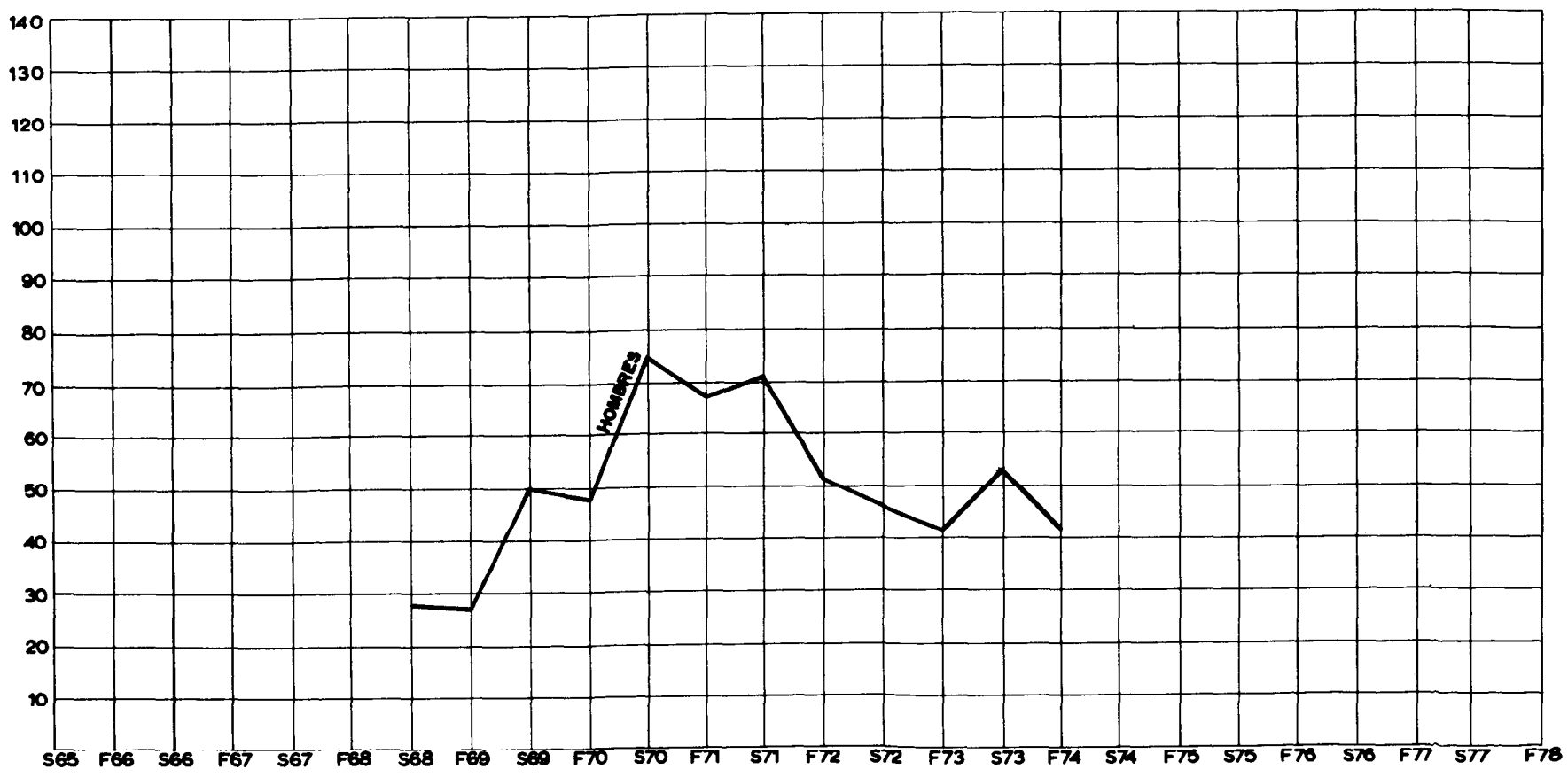

NOTA:- Estas cifras están incluidas en la gráfica 15.-ALUMNOS RESIDENTES

INSTITUTO TECNOLÓGICO Y DE ESTUDIOS SUPERIORES DE MONTERREY

ESTADÍSTICA DE ALUMNOS GRADUADOS.

DIPLOMAS 1961 EN ADELANTE

		DIPLOMAS DE CARRERAS NO PROFESIONALES																			
ESCUELA	CARRERA	1961	1962	1963	1964	1965	1966	1967	1968	1969	1970	1971	1972	1973	1974	1975	1976	1977	1978	1979	1980
		año	acum	año	acum	año	acum	año	acum	año	acum	año	acum	año	acum	año	acum	año	acum	año	acum
TECNICOS	TECNICO MECANICO	49	35	44	37	72	138	114	136	140	140										
	ELECTRICISTA		422	457	501	538	610	748	862	998	1138										
	TECNICO EN PRODUCCION						27	30	47	28	41										
	TECNICO EN PROCESAMIENTO DE DATOS							27	57	104	111										
SUB-TOTAL		49	422	457	501	538	72	610	165	775	144	919	108	1107	179	1296	198	1482			
E.C.E.A. NOCTURNA	TECNICO EN CONTABILIDAD												17	17	49	66	36	102			
TOTAL		49	422	457	501	538	72	610	165	775	144	919	205	1124	228	1352	232	1584			

		DIPLOMAS DE LAS CARRERAS NO PROFESIONALES QUE YA NO SE IMPARTEN																			
INGENIERIA	DECORADOR	0	14	0	14	0	14	0	14	0	14	0	14	0	14	0	14	0	14		
AGRICULTURA	AGRONOMO	0	3	0	3	0	3	0	3	0	3	0	3	0	3	0	3	0	3		
TECNICOS	EN MECANICA	0	9	0	9	0	9	0	9	0	9	0	9	0	9	0	9	0	9		
	EN ELECTRICIDAD	0	3	0	3	0	3	0	3	0	3	0	3	0	3	0	3	0	3		
	EN QUIMICA	0	10	0	10	0	10	0	10	0	10	0	10	0	10	0	10	0	10		
E. C. E. A. NOCTURNA	VENDEDOR	0	37	0	37	0	37	0	37	0	37	0	37	0	37	0	37	0	37		
	CONTADOR PRIVADO	17	154	12	166	31	197	28	225	39	264	25	289	31	320	10	330	0	330	0	330
	TECNICO BANCARIO												3	3	0	3	0	3	0	3	
TOTAL		17	230	12	242	31	273	28	301	39	340	25	385	34	399	10	409	0	409	0	409

TOTAL DE EGRESADOS

TOTAL DE TITULOS PROFESIONALES DE LAS CARRERAS QUE SE IMPARTEN ACTUALMENTE.	378		295		341		360		384		424		625		670		688		649		
TOTAL DE TITULOS PROFESIONALES DE LAS CARRERAS QUE YA NO SE IMPARTEN.	1	85	5	90	15	105	17	122	13	135	4	139	1	140	1	141	1	142	1	143	
TOTAL DE GRADOS ACADÉMICOS QUE SE IMPARTEN ACTUALMENTE.	0	3	2	5	4	9	4	13	7	20	15	35	38	71	54	125	96	221	120	341	
TOTAL DE GRADOS ACADÉMICOS QUE YA NO SE IMPARTEN.				4	5	9	7	16	5	21	1	22	0	22	2	24	1	25			
TOTAL DE DIPLOMAS DE LAS CARRERAS NO PROFESIONALES QUE SE IMPARTEN ACTUALMENTE.	49	422	35	457	44	501	37	538	72	610	165	775	144	919	205	1124	228	1352	232	1584	
TOTAL DE DIPLOMAS DE LAS CARRERAS NO PROFESIONALES QUE YA NO SE IMPARTEN.	17	230	12	242	31	273	28	301	39	340	25	385	34	399	10	409	0	409	0	409	

TOTAL GENERAL	445	349	439	451	522	638	841	940	1015	1003											
		2073	2422	2801	3312	3834	4472	5313	6253	7268	8271										

NOTA: En la estadística de graduados de febrero de 1986 faltó incluir DECORADOR Y TECNICO AGRONOMO.

GRADUADOS EXTRANJEROS

JUNIO DE 1974

PAISES	DIVISIONES Y CARRERAS																													MALE	TOTAL						
	D.A.C.S.					D.C.A.M.					D.C.H.									D.I.A.																	
	CP	LAE	LAP	LEC	LEM	IAA IAP IAZ	IAA	IAP	IAP	IAZ	IB	IPT	ISC	LCC	LCO	LCP	LCQ	LDD	LLI	LLE	LM	ISC	ARQ	IC	IE	IEC	IIS	IMA	IME			IQ	ICA	IPQ	GV		
ALEMANIA																								1											2		
ARGENTINA																																			1		
BOLIVIA		1				1				2			1				1								1				2		4	2		3		17	
BRASIL																																			8	8	
CHILE																																			1	1	
COLOMBIA		1		1		12					5													1	4	1			3	19	1			95		143	
COSTA RICA		4				4					2		1				1							7	2	5			14	24	9			3		76	
CUBA																												1		7						8	
ECUADOR				4		1					1					2	1							1	11					1				7		29	
EL SALVADOR		5		1		43					2							1						19	25	4			7	11	3	4		9		140	
ESPAÑA		1		1		3															1				2			1	5							14	
ESTADOS UNIDOS	1	2		3		1									1		4	1	2					1	2	1			1	1	1			1	71	94	
FRANCIA																													1							2	
GUATEMALA	1	2				11					3					1	1							4	3	6			24	8	2	1		8		82	
HAITI						6																													1	8	
HONDURAS	1	13		4		43	1	13			3	2					2	1						21	29	7			17	11	2	2		16		188	
ITALIA		1		1																									1	1						4	
JAPON																															2						2
LIBANO																									1												1
NICARAGUA	3	10		11		31					1					2	1							9	8	7			16	28	15	6		10		163	
PANAMA		3		2		54					1					2	7						4				1	1		8	21	23	8		23		179
PARAGUAY											1																				1				3		4
PERU		2				4																			1		1			2					10		20
REP. DOMINICANA		13		5		4					2					1	1							2	2	10			18	9	4	1		10		84	
URUGUAY		1		1																											1	1			2		5
VENEZUELA		1		2		14												4					1						8	8	5	1		9		63	
TOTALES	7	55		36		232	2	22			21	23	5			15	9	4			2	4							73	97	59			218	71	1338	

NOTA: Hasta junio de 1972 se incluyeron en una sola partida las carreras de Agronomía (IAA. IAP. IAZ.)