Multiplicando Esfuerzos

Boletín Interno | Año 4 | Número 30 | Feb.-Mzo. de 1999

Adopta Programa Emprendedor al Decálogo del Desarrollo como filosofía de trabajo

Ing. Octavio Mavila, autor del Decálogo del Desarrollo

Desde su nacimiento en 1978, el Programa Emprendedor se ha entregado a la tarea de llevar los conocimientos de emprendedores a las comunidades nacional e internacional, considerando para ello un esquema que se caracteriza por su excelencia y mejora continua. Con tal motivo el equipo de trabajo que representa al Programa Emprendedor del Campus Monterrey se ha involucrado en un esfuerzo para buscar e implementar nuevas estrategias que le permitan ofrecer a la comunidad del Tecnológico de Monterrey las herramientas necesarias para alcanzar el máximo nivel de desarrollo. Es así como se estudió la posibilidad de incorporar al Decálogo del Desarrollo promovido por el Instituto de Desarrollo Humano de Perú, dentro de la filosofía de trabajo del Programa y por consiguiente del Instituto.

De esta manera, el pasado 16 de febrero en las instalaciones de Rectoría del Campus Monterrey, personal del Programa Emprendedor y directivos del campus y de la Dirección de Programas de Apoyo a la Misión, celebraron una pequeña ceremonia de implantación del Decálogo del Desarrollo, estando presente su autor Ing. Octavio Mavila, y el rector del Campus, Ing. Ramón de la Peña.

El Decálogo del Desarrollo expone que la diferencia entre un país desarrollado y aquel que no lo es, radica en el comportamiento de su gente. A partir de lo anterior se proponen diez preceptos que representan una filosofía y una propuesta de cambio que propicia el desarrollo de las personas, de las organizaciones y del país.

"La diferencia entre los americanos o japoneses con los mexicanos o peruanos no radica en su inteligencia, sino en sus actitudes", manifestó el Ing. Mavila al expresar que sus experiencias en otros países lo llevaron a esta conclusión y agregó que el pueblo latino tiene las mismas potencialidades que el resto de las razas "inclusive más porque nosotros tenemos mayor sensibilidad, y ellos son más fríos", agregó.

El Decálogo del Desarrollo tiene su base en la idea de que el desarrollo económico de un país es una condición necesaria pero no suficiente para el desarrollo del mismo. De esta manera es necesario llevar a la conciencia de todos los mexicanos la idea de que el verdadero desarrollo de un país tiene que ver, fundamentalmente, con el comportamiento, las actitudes y los valores de su gente.

Para finalizar la ceremonia, el Ing Rafael Alcaraz, director la Dirección de Programas de Apoyo a la Misión, comunicó que el Programa Emprendedor coordinará a diversos grupos organizados en los departamentos y divisiones del campus para que impulsen la filosofía del Decálogo del Desarrollo. Esta propuesta del INDEHU, al igual que muchas ofrecidas por el Tecnológico, cuenta con un paquete educativo que facilita en los diferentes niveles de la institución su aplicación y adopción.

INTERIORES

El Centro de Desarrollo de Emprendedores se lanza a la formación de consultores

Programa Exporta ofrece asesorías virtuales

Cambios importantes en la DPAM

Programa de Liderazgo lanza Modelo de fomación de líderes

Inician cursos de apoyo a la comunidad

Programa Qualitas y CEAC coordinan esfuerzos en García N.L.

Agenda *mes de marzo*

Centro de Desarrollo de Emprendedores

10 de marzo	El emprendedor de éxito. Lugar y hora por confirmar.
16 al 18 de marzo	Taller de Formación de Consultores. Lugar y hora por confirmar.
6 de marzo	Rally Emprendedor. Instalaciones del Tec de Monterrey. Hora por confirmar.
27 de marzo	Primera visita a empresas "Papelería Maldondando". Por confirmar.
16 de marzo	Reunión Extraordinaria de la SINCA PRO-ITESM. Lugar por confirmar. 18:00 horas.

Centro de Liderazgo

1 de marzo	Conferencia 'Trabajo en equipo". Edificio Cedes 2° piso. De 18:00 a 20:00 horas.
2 de marzo	Conferencia "Proyecto de Vida". Edificio Cedes 2° piso. Del8:00 a 20:00 horas.
2 de marzo	Conferencia "Madurez". Auditorio de Aulas V. De 18:00 a 20:00 horas.
3 de marzo	Conferencia "Creatividad". Auditorio de Aulas V. De 18:00 a 20:00 horas.
4 de marzo	Conferencia "Comunicación". Auditorio de Aulas V. De 18:00 a 20:00 horas.
4 de marzo	Conferencia "Presentaciones Efectivas". Edificio Cedes 2° piso. De 18:00 a 20:00 horas.
6 de marzo	Conferencia "Seminario Integrador". Edificio Cedes 2° piso. De 10:00 a 12:00 horas.
6 y 7 de marzo	Campamento Ecro-expansivo "Más allá de tus límites y temores". Los Encinos. Hora de salida, 13:00 horas. Hora de regreso, 20:00 horas.
20 y 21 de marzo	Programa Águilas. Centro Estudiantil. De 9:00 a 20:00 horas.
23 de marzo	Conferencia "Administración del tiempo". Auditorio de Aulas V. De 18:00 a 20:00 horas.
24 de marzo	Conferencia "Liderazgo". Auditorio de Aulas V. De 18:00 a 20:00 horas.

Centro de Exportación

22 de marzo	Premio ITESM al Espíritu Exportador. Aulas VI, Sala 1. 17:00 horas.
23 de marzo	Conferencia "Asegure su Exportación". Cedes 2° piso, Sala 2, Centro de Calidad. De 18:00 a 20:00 horas.

Programa Qualitas

6 de marzo	Módulo 2 del Curso Conceptos Básicos de Calidad. Instalaciones del Tec de Monterrey. De 9:00 a 13:00 y de 14:30 a 17:30 horas.
13 de marzo	Módulo 3 del Curso Conceptos Básicos de Calidad. Instalaciones del Tec de Monterrey. De 9:00 a 13:00 y de 14:30 a 17:30 horas.
20 de marzo	Módulo 4 del Curso Conceptos Básicos de Calidad. Instalaciones del Tec de Monterrey. De 9:00 a 13:00 y de 14:30 a 17:30 horas.

Centro de Apoyo a la Comunidad (CEAC)

6 y 20 de marzo	Proyecto Comunitario García-Tec. Villa de García, Nuevo León.

Programa de Apoyo al Desarrollo Comunitario (PADEC)

6 y 20 de marzo	3° y 4° módulo del curso "Liderazgo y desarrollo personal". Auditorio de Aulas V. De 9:00 a 13:00 horas y de 14:00 a 18:00 horas.

Programa para el Desarrollo Infantil (PADI)

Miércoles y jueves	Estoy Contigo (ESCO). Crucero Alfonso Reyes y Eugenio Garza Sada. del mes de marzo. De 16:00 a 17:30 horas.

Dirección de Programas de Apoyo a la Misión (DPAM)
Edificio CEDES Rve. piso, lado ser.
Tel. 3582500 ext. 4372. Tel dir. 3294240

centro de desarrollo de emprendedores:
http://www.mty.itesm.mx/rectoria/dpam/emprendedor
emprendedor@campus.mty.itesm.mx

centro de liderazgo
http://www.mty.itesm.mx/rectoria/dpam/liderazgo
liderazgo@campus.mty.itesm.mx

centro de exportación
http://www.mty.itesm.mx/rectoria/dpam/exporta
exporta@campus.mty.itesm.mx

centro de apoyo a la comunidad (ceac)
http://www.mty.itesm.mx/rectoria/dpam/ceac
ceac@campus.mty.itesm.mx

programa qualitas
http://www.mty.itesm.mx/rectoria/dpam/qualitas
qualitas@campus.mty.itesm.mx

Nuestra Misión:

La DPAM tiene como misión fundamental generar, coordinar y consolidar programas educativos con la finalidad de promover las habilidades, actitudes y valores contenidos en la misión del Instituto, para crear una cultura orientada al desarrollo en la comunidad del Tecnológico de Monterrey y en la sociedad en general.

http: //www.mty.itesm.mx/rectoria/dpam
http://www.sistema.itesm.mx/dpam
•
dpam@campus.mty.itesm.mx

Centro de Líderazgo lanza nuevo Modelo para la formación de líderes

El compromiso del Tecnológico de Monterrey con el desarrollo de una sociedad armónica se hace cada vez más visible y tangible puesto que se refleja directamente en la formación de sus alumnos y egresados. Poder contribuir a la formación de un mejor país es la finalidad de planes académicos y extra-académicos en donde se moldean en los alumnos personalidades con capacidad de liderazgo y visión emprendedora. Bajo esta primicia, el Centro de Liderazgo de la DPAM evoluciona para estar acorde con las necesidades de un siglo que termina, al presentar el pasado 15 de enero ante maestros del curso sello de Liderazgo y alumnos de Prolider, el Modelo de Liderazgo para los alumnos del campus.

El Ing. de la Peña entrega a la Lic. Frank su reconocimiento como maestra mejor evaluada.

El objetivo general de este nuevo modelo es "ser un medio que proporcione las herramientas necesarias al estudiante para que sea capaz de ejercer un liderazgo comprometido, buscando fomentar y fortalecer las habilidades, actitudes, conocimientos y valores de liderazgo consigo mismo y en la comunidad, a través de programas específicos que impulsen un desarrollo integral de personas y un desarrollo sostenible de sus regiones demográficas". Estando presentes el Ing. Ramón de la Peña, rector del Campus Monterrey; el Dr. Carlos Mijares, director de Asuntos Estudiantiles; Ing. Rafael Alcaraz, director de Programas de Apoyo a la Misión; y el Ing. Rodolfo Bello, director de Desarrollo Estudiantil; el Ing. Marco Vega, coordinador del Programa de Liderazgo de la DPAM dio a conocer el nuevo esquema de operación del modelo, el cual se complementa con la parte académica y la extra-académica.

Durante la sesión de presentación también se reconoció a la Lic. Lourdes Frank como la maestra mejor evaluada por los alumnos, y por parte del Ing. Rodolfo Bello se dio a conocer la gran cantidad de eventos estudiantiles en donde los alumnos practican, de manera directa, su liderazgo estudiantil. La nueva propuesta del Modelo de Liderazgo invita al alumno a desarrollar sus capacidades de liderazgo en todos los ámbitos: personal, empresarial y con la comunidad; y lo hace a través de una estructura ligada al programa académico de cada alumno, que lo prepara como líder a lo largo de toda su carrera y que certifica su preparación.

Alumnos del grupo estudiantil de Liderazgo acudieron para conocer el Modelo.

LIDERAZGO

"Cada año, en este campus graduamos poco más de 3 mil muchachos, ésa es una contribución no sólo importante a la comunidad, sino que son más de 3 mil líderes potenciales, que si los entrenamos muy bien se pueden transformar en líderes positivos de su comunidad."

Ramón de la Peña, rector del Campus.

Inician cursos de apoyo a la comunidad

El pasado 13 de febrero, el Programa de Apoyo para el Desarrollo Comunitario (PADEC) de la Dirección de Programas de Apoyo a la Misión (DPAM), arrancó sus actividades de este semestre llevando a acabo el primer módulo del curso-conferencia "Liderazgo y desarrollo personal". Al evento asistieron más de 180 participantes entre amas de casa, estudiantes, microempresarios entre otros.

El primer modulo del curso-conferencia, fue dividido en dos temas, el primero de ellos llamado "Motivación para el logro de metas" fue impartido por el Ing. Rodolfo Bello Nachón, donde enfatizó que para cambiar a la sociedad tenemos que empezar con nosotros mismos. La Lic. Cristina Martínez y el Lic. Cristóbal Ruíz impartieron el tema de "Autoconocimiento y autoestima", logrando gran aceptación entre los asistentes. Este curso continuará con dos sesiones más el 6 y 20 de marzo, en donde se tratarán los temas de trabajo en equipo, manejo adecuado de conflictos, misión, visión y valores; y motivación para el logro de las metas.

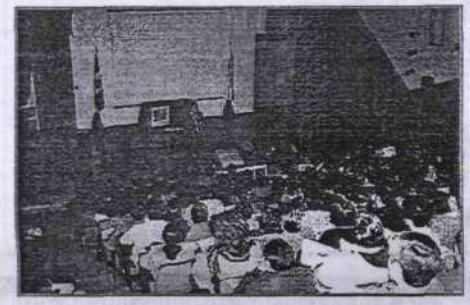

Programa Qualitas y CEAC coordinan esfuerzos en García N.L.

Como resultado del diagnóstico que el Centro de Apoyo a la Comunidad (CEAC) organizó con la participación de alumnos, maestros y personal del Campus Monterrey en el mes de octubre del año pasado, se acordó con la Secretaría de Educación dar capacitación a las escuelas del municipio de García, N.L. sobre aspectos de calidad.

El Programa Qualitas se comprometió a impartir el Curso de "Conceptos Básicos de Calidad" a 24 escuelas de dicho municipio. Por tal motivo se organizaron cuatro cursos que se impartirán los sábados durante el semestre enero - junio de este año.

El primer curso comenzó el 23 de enero, en el cual se contó con la presencia de la Sra, Marcela González de Martínez (esposa del Secreatrio de Eduación de Nuevo León). La Sra. González comentó la importancia de la preparación de los maestros y directivos en el área de calidad. El objetivo del curso es promover la cultura de calidad en las inaniciones educativas, y al mismo tiempo sensibilizarlos para que inicien una etapa de cambio dentro de su organización y comunidad. Dentro de este curso se detectaron algunos problemas que enfrentan los maestros en dicha comunidad como: desintegración familiar, inasistencia de los alumnos, desnutrición, falta de valores, deserción escolar, entre otros; para los que se están generando propuestas de acción en conjunto con el Centro de Apoyo a la Comunidad de la Dirección de Programas de Apoyo a la Misón.

El Centro de Desarrollo de Emprendedores se lanza a la formación de consultores

Lic. Claudia Oliden

Para México es importante contar con líderes preparados que abran el camino hacia el desarrollo de un país económico, social y culturalmente más estable.

Es por esto que el Centro de Desarrollo de Emprendedores (CEDEM) de la Dirección de Programas de Apoyo a la Misión (DPAM) del Tecnológico de Monterrey, ofrecerá nuevamente este semestre al público interesado el curso taller de Formación de Consultores, enfocado a desarrollar las habilidades, conocimientos y actitudes propias de un consultor exitoso.

"Este curso inició el semestre pasado como un esfuerzo conjunto que se ha establecido entre el Programa Emprendedor del Tec y NAFIN a nivel nacional, para dar capacitación en esta área mediante una serie de talleres, cursos y diplomados, para ofrecer una "Certificación en Consultoría de Pequeñas y Medianas Empresas", con reconocimiento no sólo de estas dos instituciones, sino también por parte del CONACYT, SECOFI y Secretaría del Trabajo (CIMO)", comentó la Lic. Claudia Oliden, responsable del área de extensión del CEDEM.

El seminario esta encabezado por el Dr. Mariano Gamboa Zúñiga, funcionario en la Subdirección de Asistencia Técnica de NAFIN y el Lic. Faustino Barrón, asesor y director de proyectos en reconocidas empresas en México. En el contenido del mismo se manejan temas relacionados con la razón de ser de la consultoría, la ideología del consultor, el liderazgo en la cosultoría, técnicas de consultoría, diagnósticos, entre otros.

Así mismo, en el curso ofrecido el semestre pasado, se visitaron dos empresas de la localidad, Labón y VitroMosa, en donde los participantes tuvieron la oportunidad de vivir el proceso de operación de cada empresa, y hacer entrevistas que se tradujeron en pre-diagnósticos los cuales actualmente se están procesando para ser entregados a los dueños de las empresas.

Dada la buena respuesta del semestre pasado es que se planea repetir el taller, además de ofrecer el taller de Especialización en Diagnóstico, mismos que se establecen como requisito para ingresar al certificado mencionado, y que tendrá una duración de más de 150 horas.

"Pretendemos ser cuna de los futuros consultores, que contribuyan, en varias áreas de especialidad, al desarrollo de la micro, pequeña y mediana empresa del país", expresó la Lic. Oliden.

Programa Exporta ofrece asesorías virtuales

Através del Centro de Información en Exportación (CINFEX) de este programa en el Campus Monterrey se puede solicitar asesoría en cualquier materia de comercio exterior por internet, desde cualquier campus del Sistema.

Consolidando sus actividades en el Campus Monterrey, el CINFEX tiene como misión asesorar tanto a alumnos, egresados y sector empresarial en el desarrollo de proyectos de comercio exterior, promoviendo la apertura de mercados internacionales. Este semestre , el CINFEX, perteneciente al Centro de Exportación de la Dirección de Programas de Apoyo a la Misión, Campus Monterrey; abre el servicio de asesoría y consulta de información de manera virtual a todos los campus del Sistema Tecnológico de Monterrey. Contanto con un equipo de asesores capacitados en el área de comercio internacional, el servicio garantiza dar respuesta a la asesoría solicitada en menos de 48 horas hábiles. El objetivo del CINFEX al proporcionar este apoyo es proveer información, herramientas y servicios que faciliten el desarrollo de proyectos de comercio exterior. Desde octubre de 1998, fecha en la cual se lanzó esta alternativa de servicio, el CINFEX ha impartido varías asesorías enfocadas principalmente a atenter dudas de alumnos involucrados en el Premio al Espíritu Exportador que organiza tradicionalmente el Sistema, y micro empresarios interesados en hacer crecer sus negocios; de igual manera los campus que han demostrado más interés en accesarlo son el Campus Estado de Méxcio y el Campus Saltillo.

Para asesorías, contacta la página:
http://www.mty.itesm.mx/rectoria/dpam/exporta/exporta.htm

Programa Emprendedor

Inscríbete

Próximo
Curso-taller de Formación de Consultores
16, 17 y 18 de marzo

Mayores informes:
Lic. Claudia Oliden
coliden@campus.mty.itesm.mx
Teléfono 328-4240 6 358-2000 ext. 4384

Cambios importantes en la DPAM: Sistema y Campus

Debido a la importancia e impacto de las actividades de los programas y centros que conforman a la DPAM en el Campus Monterrey, las coordinaciones de éstos adquieren el nivel de direcciones a partir de enero de este año. De igual forma, la Dirección de Programas de Apoyo a la Misión se consolida al incorporarse dentro de la estructura funcional de la Dirección de Asuntos Estudiantiles a nivel sistema. En este nuevo nombramiento se incorporan las coordinaciones de los programas de Emprendedor, Liderazgo y Exporta de las diferentes rectorías del Sistema Tecnológico de Monterrey.

Nombramientos a nivel Campus Monterrey:

Centro de Desarrollo de Emprendedores
Directora: Lic. Hilda Margarita de León Herrera

Centro de Liderazgo
Director: Ing. Marco Antonio Vega Reyes

Centro de Exportación
Directora: Lic. Desdémona Almazán Morales

Centro de Información en Exportación
Coordinador: Edel Peña García

Centro de Apoyo a la Comunidad
Directora: Arq. Julia Karina de la Garza **Ramos.**

Equpo Staff-DPAM Sistema
C.P. Dante Gabriel García Livas

Equipo Staff-DPAM Sistema
Ing. Sofía E.Vallines Solís