

Instituto Tecnológico y de Estudios Superiores de Monterrey

DIRECCION DE SERVICIOS ESCOLARES

ESTADISTICAS FEBRERO DE 1971

MONTERREY, N. L., MEXICO

ESTADISTICAS ESCOLARES

Correspondientes al Semestre Febrero de 1 9 7 0

I N D I C E

	DE INSCRIPCIONES	Página
	1.- Tipo de Ingreso	
	a) Cuadro acumulativo alumnos de primer ingreso	1 y 2
	b) Cuadro general por escuelas	3
	c) Tipo de ingreso contra residencias	4
	2.- Población Escolar	
	a) Cuadro general	5
	b) Distribución por escuelas y semestre	6 a 18
	c) Hombres y mujeres por carreras	19
	d) Externos y residentes por escuela	20
	e) Alumnos residentes de primer ingreso, por entidades federativas o países extranjeros y carreras	21 y 22
	f) Estadística general de alumnos residentes, por entidades federativas o países extranjeros y carreras.	23 y 24
	g) Estadística general de alumnas residentes, por entidades federativas, países extranjeros y carrera	25
	h) Alumnos residentes (Unidad Guaymas) por entidades federativas.	26
	i) Alumnos de tiempo parcial	27
	3.- Becados	
	Carrera contra tipo de beca	28
	4.- Procedencia de la población escolar	
	a) Lugar de procedencia de los alumnos mexicanos de nuevo ingreso y primer ingreso.	29
	b) Lugar de procedencia de los alumnos extranjeros de nuevo ingreso y primer ingreso.	30
	c) Alumnos mexicanos y extranjeros, por escuelas, - carreras y lugar de procedencia.	31 a 34
II	DE INICIACION DE CURSOS	
	1.- Profesores de planta, media planta y auxiliares	
	a) Cuadro general	35 y 36
	b) Horas de clase, laboratorios y totales por departamento (Monterrey)	37 a 64
	c) Profesores becados por el Instituto	65 y 66
	d) Cuadro acumulativo. Horas de clase, laboratorio - y totales.	67 y 68

	Página
2.- Cursos y Grupos	
a) Cuadro general por departamento	69 y 70
b) Número de clases a cada hora	71
3.- Aulas	
a) Cuadro general	72
b) Características de cada aula	73 a 78
4.- Cambios de horarios	
a) Cuadro general	79 y 80
b) Grupos abiertos	81 y 82
c) Grupos cancelados	83 y 84
d) Laboratorios abiertos y cancelados	85
5.- Días hábiles de clases	86
III DE FIN DE CURSOS	
Exámenes extraordinarios	87
IV BAJAS Y CAMBIOS DE CARRERA	
a) Procedencia de los alumnos de primer semestre - de las Escuelas Profesionales	88
b) Movimiento de altas y bajas	89 y 90
c) Cambios de carrera	91
V GRADUADOS Y PASANTES	
a) Pasantes, cuadro general	92
b) Graduados y Menciones Honoríficas en la última Ceremonia de Graduación	93 y 94
c) Graduados totales-Cuadros acumulativos	95 a 99
VI ACTIVIDADES EN EL VERANO	
a) Población en la Escuela de Verano-cuadro general	100
b) Población en la Escuela de Verano-por Universida <u>d</u> des de procedencia	101
c) Países y estados representados en la Escuela de - Verano	102
d) Población en la Escuela de Extensión	103
e) Población en los Cursos Intensivos-cuadro general	104
f) Estadística por carrera de Cursos Intensivos	105
g) Estadística de número de alumnos y grupos por -- curso en Intensivos	106 a 111
VII APENDICE	
a) Gráficas.	

A L U M N A D O D E P R I M E R I N G R E S O

E S C U E L A 1960 1961 1962 1963 1964 1965 1966 1967 1968

	F	S	F	S	F	S	F	S	F	S	F	S	F	S				
PREPARATORIA	124	354	141	318	137	353	122	403	130	416	169	572	127	504	154	601	90	665
AGRICULTURA Y GANADERIA	26	33	11	29	22	30	18	37	32	75	44	73	53	69	46	100	27	42
CIENCIAS	15	6	3	9	11	17	4	14	6	9	12	16	7	17	4	13	5	12
CIENCIAS MARINAS																		11
CONTABILIDAD, ECONOMIA Y ADMINISTRACION	58	144	56	156	91	168	95	232	96	237	131	284	103	196	121	253	37	196
INGENIERIA	122	198	124	229	120	242	157	352	165	296	178	387	198	352	160	402	121	295
ARQUITECTURA																		38
LETRAS	4	26	2	28	8	15	7	14	15	20	3	37	9	22	16	22	8	33
GRADUADOS			6	32	20	16	6	18	5	119	70	112	95	188	123	231	49	136
TECNICOS MEDIOS												1458	1462	1444				1106
SECUNDARIA												80	106	112				78
EXPENSION CULTURAL												652	795	1036	760	1459	992	1006
	349	761	343	801	409	841	409	1070	449	1172	607	3671	1387	3952	1384	4637	1329	3618

A L U M N A D O D E P R I M E R I N G R E S O

Febrero 1970.

E S C U E L A	1969		1970	
	F	S	F	S
PREPARATORIA	63	590	47	
AGRICULTURA Y GANADERIA	23	53	7	
CIENCIAS	5	29	2	
CIENCIAS MARITIMAS	5	22	5	
E. C. E. A.	44	184	33	
INGENIERIA	88	365	61	
ARQUITECTURA	10	32	4	
LETRAS	7	23	1	
GRADUADOS	40	149	124	
TECNICOS MEDIOS	-	1494	-	
SECUNDARIA	-	70	-	
EXTENSION	765	1297	721	
T O T A L	1050	4308	1005	

TIPO DE INGRESO, POR ESCUELAS

Febrero 1970

ESCUELA	REINGRESO	NUEVO INGRESO	PRIMER INGRESO	TOTAL
AGRICULTURA Y GANADERIA	406	2	7	415
ARQUITECTURA	210	-	4	214
CIENCIAS	92	-	2	94
CIENCIAS MARITIMAS	178	-	5	183
E. C. E. A.	1479	26	33	1538
GRADUADOS EN ADMON.	279	34	102	415
GRADUADOS VARIOS	144	53	22	219
INGENIERIA	1723	22	61	1806
LETRAS	105	4	1	110
PREPARATORIA	1167	15	47	1229
PREPARATORIA GUAYMAS	128	-	-	128
T O T A L	5987	156	284	6351

TIPO DE INGRESO CONTRA RESIDENCIAS

Febrero 1970

TIPO DE INGRESO	EXTERNOS FORANEOS	RESIDENTES	EXTERNOS LOCALES	TOTAL
REINGRESO	4161	821	801	5783
NUEVO INGRESO	78	48	30	156
PRIMER INGRESO	131	62	91	284
T O T A L	4370	931	922	6223

Nota: No se incluye la Escuela de Técnicos Medios, la de Extensión, la -
Secundaria ni la Preparatoria Unidad Guaymas.

Nota: 128 alumnos de reingreso no reportaron datos de su residencia.

Febrero 1970.

ESCUELAS	RESIDENTES		EXTERNOS		TOTAL
	HOMBRES	MUJERES	HOMBRES	MUJERES	
<u>ESCUELA PREPARATORIA</u>					
Diurna	314	12	591	143	1060
Nocturna	-	-	151	18	169
Unidad Guaymas	48	-	67	13	128
SUB-TOTAL	362	12	809	174	1357
<u>ESCUELAS PROFESIONALES</u>					
Agricultura y Ganadería	56	-	358	1	415
Arquitectura	26	2	162	24	214
Ciencias	8	3	50	33	94
Ciencias Marítimas	14	-	159	10	183
E. C. E. A.	197	9	1212	120	1538
Ingeniería	275	6	1493	32	1806
Letras	1	7	10	92	110
SUB-TOTAL	577	27	3444	312	4360
<u>ESCUELA DE GRADUADOS</u>					
Maestría en Admón.	-	-	406	9	415
Maestrías Varias	1	-	183	35	219
SUB-TOTAL	1	-	589	44	634
<u>ESCUELA DE TECNICOS MEDIOS</u>					
Escuela de Contabilidad	-	-	258	24	282
Escuela Taller Monterrey	-	-	-	-	-
Diurna	-	3	343	20	366
Nocturna	-	-	1631	51	1682
Escuela Taller Sn. Nicolás	-	-	-	-	-
Diurna	-	-	149	-	149
Nocturna	-	-	109	-	109
SUB-TOTAL	-	3	2490	95	2588
<u>ESCUELA DE EXTENSION</u>					
	-	-	1293	902	2195
<u>ESCUELA SECUNDARIA</u>					
	-	-	238	-	238
TOTAL GENERAL	940	42	8863	1527	11372

ESTADISTICA DE LA ESCUELA PREPARATORIA
(DIURNA)

Febrero 1970

MONTERREY

SEMESTRES	BACHILLERATOS			TOTALES
	C.F.M.	C.ADM.	LETRAS	
PRIMERO	57	27	6	90
SEGUNDO	304	88	19	411
TERCERO	71	32	13	116
CUARTO	308	106	29	443
SUB-TOTAL	740	253	67	1060

UNIDAD GUAYMAS

SEMESTRES	C.F.M.	
SEGUNDO	58	58
CUARTO	70	70
SUB-TOTAL	128	128

T O T A L	1188
-----------	------

ESTADISTICA DE LA ESCUELA PREPARATORIA
(NOCTURNA)

Febrero 1970.

SEMESTRES	TOTALES
PRIMERO	-
SEGUNDO	88
TERCERO	-
CUARTO	37
QUINTO	-
SEXTO	44
T O T A L	169

ESTADISTICA DE LA ESCUELA DE AGRICULTURA Y GANADERIA

Febrero 1970.

SEMESTRES	I.A.A.	I.A.F.	I.A.Z.	TOTALES
PRIMERO	20	5	28	53
SEGUNDO	9	19	38	66
TERCERO	16	10	21	47
CUARTO	17	11	24	52
QUINTO	2	10	28	40
SEXTO	2	20	23	45
SEPTIMO		19	22	41
OCTAVO		15	24	39
NOVENO		14	15	29
ESPECIALES	1	2	-	3
T O T A L E S	67	125	223	415

ESTADISTICA DE LA ESCUELA DE ARQUITECTURA

Febrero 1970.

S E M E S T R E S	TOTALES
PRIMERO	43
SEGUNDO	28
TERCERO	26
CUARTO	20
QUINTO	29
SEXTO	13
SEPTIMO	13
OCTAVO	14
NOVENO	12
DECIMO	15
ESPECIALES	1
T O T A L	214

ESTADISTICA DE LA ESCUELA DE CIENCIAS

Febrero 1970.

SEMESTRES	L.C.F.M.	L.C.M.	L.C.Q.	TOTALES
PRIMERO	4	1	13	18
SEGUNDO	7	-	8	15
TERCERO	5	-	5	10
CUARTO	1	2	7	10
QUINTO	3	-	4	7
SEXTO	3	-	9	12
SEPTIMO	4	-	3	7
OCTAVO	10	-	5	15
T O T A L E S	37	3	54	94

ESTADISTICA DE LA ESCUELA DE CIENCIAS MARITIMAS

Febrero 1970.

S E M E S T R E S	IB
PRIMERO	24
SEGUNDO	31
TERCERO	18
CUARTO	19
QUINTO	25
SEXTO	10
SEPTIMO	26
OCTAVO	12
NOVENO	18
T O T A L E S	183

ESTADISTICA DE LA ESCUELA DE CONTABILIDAD, ECONOMIA Y ADMINISTRACION

Febrero 1970.

S E M E S T R E S	L.A.E.	C.P.	L.E.C.	TOTALES
PRIMERO	79	29	23	131
SEGUNDO	164	76	38	278
TERCERO	94	36	24	154
CUARTO	112	56	35	203
QUINTO	60	34	19	113
SEXTO	111	68	46	225
SEPTIMO	59	44	23	126
OCTAVO	66	61	37	164
NOVENO	67	53	23	143
ESPECIALES	1	-	-	1
T O T A L E S	813	457	268	1538

ESTADISTICA GENERAL DE LA ESCUELA DE INGENIERIA

Febrero 1970.

SEMESTRES	I.C.	I.M.A.	I.M.E.	I.Q.	I.Q.A.	I.E.	I.S.C.	TOTALES
PRIMERO	31	106	58	37	53	27	57	369
SEGUNDO	35	90	43	12	55	20	31	286
TERCERO	18	54	35	15	33	27	24	206
CUARTO	18	66	28	10	38	19	5	184
QUINTO	12	45	27	15	33	10	15	157
SEXTO	10	62	25	15	46	27	9	194
SEPTIMO	16	45	25	9	23	8	6	132
OCTAVO	19	49	20	14	24	14	1	141
NOVENO	10	35	8	-	15	-	-	68
DECIMO	9	28	18	-	12	-	-	67
ESPECIALES	-	-	1	1	-	-	-	2
TOTALES	178	580	288	128	332	152	148	1806

ESTADISTICA DE LA ESCUELA DE LETRAS

Febrero 1970.

SEMESTRES	L.L.E.	L.L.I.	TOTALES
PRIMERO			
SEGUNDO	30	10	40
TERCERO	4	4	8
CUARTO	15	12	27
QUINTO	10	10	20
SEXTO	7	5	12
ESPECIALES	1	2	3
T O T A L E S	67	43	110

ESTADISTICA DE LA ESCUELA DE GRADUADOS

Febrero 1970.

MAESTRIA	HOMBRES	MUJERES	TOTAL
ADMINISTRACION	406	9	415
INGENIERIA CIVIL	6	-	6
INGENIERIA ELECTRICA	26	-	26
INGENIERIA INDUSTRIAL	63	-	63
INGENIERIA MECANICA	33	-	33
INGENIERIA QUIMICA	19	2	21
LETRAS ESPAÑOLAS	3	13	16
LETRAS INGLESAS	-	6	6
QUIMICA ORGANICA	14	12	26
FITOMEJORAMIENTO	7	-	7
PARASITOLOGIA	9	2	11
USO Y CONSERVACION DEL AGUA	3	-	3
SUB-TOTAL	589	44	633
DOCTORADO QUIMICA	1	-	1
T O T A L	590	44	634

ESTADISTICA DE LA ESCUELA DE TECNICOS MEDIOS
UNIDAD MONTERREY

Febrero 1970.

ESCUELAS Y CARRERAS	1o.	2o.	3o.	4o.	TOTALES
<u>ESCUELA DE CONTABILIDAD</u>					
Técnico en Contabilidad					
Mujeres	10	4	9	1	24
Hombres	104	44	64	46	258
SUB-TOTAL	114	48	73	47	282
<u>ESCUELA TALLER (Cursos Diurnos)</u>					
Electricista	77	-	-	-	77
Mecánico Automotriz	72	-	-	-	72
Mecánico en Máqs. Herramientas	179	-	-	-	179
Téc. en Proc. Mec. de Datos					
Mujeres	23	-	-	-	23
Hombres	15	-	-	-	15
SUB-TOTAL	366	-	-	-	366
<u>ESCUELA TALLER (Cursos Vespertinos)</u>					
Dibujante Industrial	180	98			278
Electricista	85	37			122
Mecánico Automotriz	73	51			124
Mec. en Máqs. Herramientas	178	113			291
Téc. Mecánico Electricista	310	243			553
Téc. en Producción	57	50			107
Soldador	22	-			22
Téc. en Proc. Mec. de Datos					
Mujeres	28	12			40
Hombres	60	27			87
Téc. en Proc. Elect. de Datos					
Mujeres	6	5			11
Hombres	32	15			47
SUB-TOTAL	1031	651			1682
<hr/>					
T O T A L	1511	699	73	47	2330

Total Hombres 2232
Total Mujeres 98

ESTADISTICA DE LA ESCUELA DE TECNICOS MEDIOS

UNIDAD SAN NICOLAS

Febrero 1970.

ESCUELAS Y CARRERAS	1
---------------------	---

ESCUELA TALLER (Cursos Diurnos)

Mecánico Automotriz	48
Electricista	40
Mecánico en Máquinas Herramientas	<u>61</u>
SUB-TOTAL	149

ESCUELA TALLER (Cursos Vespertinos)

Mecánico Automotriz	35
Electricista	30
Mecánico en Máquinas Herramientas	<u>44</u>
SUB-TOTAL	109

T O T A L	258
-----------	-----

ESTADISTICA DE LA ESCUELA DE EXTENSION

Febrero 1970.

Inscripciones según horas de clase:

Cursos de 30 horas por semana	192
Cursos de 10 horas por semana	71
Cursos de 6 horas por semana	35
Cursos de 5 horas por semana	331
Cursos de 3 horas por semana	1602
T O T A L	2231

Alumnos por Materia:

Inglés	1812
Alemán	71
Francés	43
Italiano	36
Taquigrafía	12
Español	4
Secretariado	174
Redacción Comercial en Inglés	13
Corte y Confección	55
Diseño de Modas	11
	2231

Número Total de alumnos:

Reingreso Alumnas	915
Reingreso alumnos	559
Nuevo Ingreso alumnas	378
Nuevo Ingreso alumnos	343
NUMERO TOTAL DE ALUMNOS	2195

Nota: El total de alumnos no coincide con el total de inscripciones en -
cursos, debido a que hay alumnos inscritos en dos ó más cursos.

HOMBRES Y MUJERES POR CARRERA

Febrero 1970.

CARRERA	HOMBRES	MUJERES	TOTAL
Ing. Agrónomo Administrador	67	-	67
Ing. Agrónomo Fitotecnista	124	1	125
Ing. Agrónomo Zootecnista	223	-	223
Ing. Bioquímico	173	10	183
Lic. en Matemáticas	3	-	3
Lic. en Ciencias Físico Matemáticas	30	7	37
Lic. en Ciencias Químicas	25	29	54
Lic. en Admón. de Empresas	760	53	813
Contador Público	408	49	457
Lic. en Economía	241	27	268
Graduados en Administración	406	9	415
Graduados Varios	184	35	219
Arquitecto	188	26	214
Ing. Civil	176	2	178
Ing. Mecánico Administrador	578	2	580
Ing. Mecánico Electricista	288	-	288
Ing. Químico	111	17	128
Ing. Químico Administrador	327	5	332
Ing. Electricista	151	1	152
Ing. en Sistemas Computacionales	137	11	148
Lic. en Letras Españolas	7	60	67
Lic. en Lengua Inglesa	4	39	43
Bach. en Ciencias Físico Matemáticas	672	68	740
Bach. en Ciencias Administrativas	218	35	253
Bach. en Letras	15	52	67
Prepa. Nocturna	151	18	169
Prepa. Guaymas	115	13	128
T O T A L	5782	569	6351

ESTADISTICA DE ALUMNOS EXTERNOS Y RESIDENTES POR ESCUELAS

Febrero 1970.

ESCUELA	RESIDENTES	EXTERNOS	TOTAL
AGRICULTURA Y GANADERIA	56	359	415
ARQUITECTURA	28	186	214
CIENCIAS	11	83	94
CIENCIAS MARITIMAS	14	169	183
E. C. E. A.	206	1332	1538
GRADUADOS EN ADMON.	-	415	415
GRADUADOS VARIOS	1	218	219
INGENIERIA	281	1525	1806
LETRAS	8	102	110
PREPARATORIA DIURNA	326	734	1060
PREPARATORIA NOCTURNA	-	169	169
PREPARATORIA GUAYMAS	48	80	128
TECNICOS MEDICS	3	2585	2588
EXTENSION	-	2195	2195
SECUNDARIA	-	238	238
T O T A L E S	982	10390	11372

ESTADISTICA DE ALUMNOS RESIDENTES DE PRIMER INGRESO, POR ENTIDADES FEDERATIVAS O PAISES EXTRANJEROS Y CARRERAS
 Febrero 1970.

ENTIDADES FEDERATIVAS	PREP.	AGR.	LCFM.	LCQ.	CP.	LAF.	LFC.	ARQ.	IC.	IE.	IMA.	IME.	IQ.	IQV.	LTM.	ISC.	IB.	TOTAL
Agascalientes	2																	2
Baja California						1					1							2
Coahuila	2					1		1		1								5
Colima	1												1					2
Chihuahua						2	2							1				5
Distrito Federal	7					2				1	1	1				1		12
Durango	1																	1
Guajuato	3					2					1							6
Michoacán						1												1
Nuevo León																		1
Oaxaca	1																	1
Puebla																		2
Querétaro											2							3
San Luis Potosí	1										1						1	1
Sinaloa						2			1					1				4
Sonora		1				1												3
Tamaulipas	2	1				5						1						3
Veracruz	2	2				3				2		1						11
Yucatán	2					1							1					11
Zacatecas	1																	3
Sub-total:	25	4			6	21	2	1	2	3	6	4	1	3		1	1	80

continúa

continuación

ESTADISTICA DE ALUMNOS RESIDENTES DE PRIMER INGRESO, POR ENTIDADES FEDERATIVAS O PAISES EXTRANJEROS Y CARRERAS

Febrero 1970

PAISES EXTRANJEROS	PREP.	AGR.	LCFM.	LCQ.	CP.	LAE.	LEG.	ARQ.	IC.	FE.	IMA.	IME.	IQ.	IOA.	LIM.	ISC.	IB.	TOTAL
Costa Rica										1								1
El Salvador											1	2	1					3
Guatemala		2					1			1	1	1	1					6
Honduras			1				2			1	1	1	1	1				8
Nicaragua		1					1			1	1	1	3	2				8
Ecuador					1													1
Estados Unidos										1								1
T c t a l:	25	7	1		7	21	2	4	2	5	10	9	7	6		1	1	108

ESTADISTICA GENERAL DE ALUMNOS RESIDENTES, POR ENTIDADES FEDERATIVAS O PAISES EXTRANJEROS Y CARRERAS
 Febrero 1970.

ENTIDADES FEDERATIVAS	PREP.	AGR.	LCFM.	LCQ.	CP.	LAE.	LEC.	ARQ.	IC.	IB.	IMN.	IME.	IQ.	IOA.	HIM.	ISC.	IB.	GV.	TOTAL
Aguascalientes	10					3	2				2			2			1		20
Baja California	7	1			1	4		2			2	1		1					19
Campeche	5					2													7
Coahuila	35	2			8	6	1	3	2		10	3		4					76
Colima	4			1				1			2			1					10
Chiapas	4				2							1							7
Chihuahua	15	2			3	4	4		3	1	2	2	2	5			1		44
Distrito Federal	39	2		1		8	3	1	2	2	4	2	1	2		2			67
Durango	14						2				1						1		18
Guanajuato	13	1			5	9					7	6		5		3			49
Guerrero	4										1								5
Hidalgo						1													1
Jalisco	10	1	1		1	3		1			3	1		3		1			25
Edo. de México	2		1																3
Michoacán	3				3	3		1			2	2	1	1		1	2		19
Morelos	2											1							3
Nayarit	12	1			1	1			2		2								19
Nuevo León	8				1							1		1					11
Oaxaca	3	1			2	1	3	1				1							13
Puebla	5	5			3	5	2		5	1	9	2	1	3		1			43
Querétaro	7					1			1		1								10
Quintana Roo	5																		5
San Luis Potosí	10	1			1	1		2	3	1	3	2	2	3			1		30
Sinaloa	10	2		1	2	13	1		3		4	1		2		1	3		43
Sonora	1	7		1	2		12	1	2		2	7		1			4		40
Tabasco	4	2									1	1							8
Tamaulipas	34	10	1		15	12	7	4	5	3	11	4	1	3		1			112
Tlaxcala						1													1
Veracruz	17	5			6	9			3	3	4	4		3			1		55
Yucatán	15				1	7		2	1			3		2					31
Zacatecas	4				2				1			1							8
SUB-TOTALES	312	43	3	4	59	94	37	19	31	15	71	46	8	42	1	12	14	1	812

continúa

ESTADÍSTICA GENERAL DE ALUMNOS RESIDENTES, POR ENTIDADES FEDERATIVAS O PAISES EXTRANJEROS Y CARRERAS

Continuación

PAISES EXTRANJEROS	PREP.	AGR.	LOFM.	LOQ.	CF.	LAE.	LEC.	ARQ.	IC.	IE.	IMA.	IME.	IQ.	IQA.	LIM.	ISC.	IB.	GV.	TOTAL
Centro, Sudamérica y otros Países:																			
Costa Rica								1											1
El Salvador								2	1		2	2	1						4
Guatemala	3	1						2	1		2	1	1	2					13
Honduras	6					1		4	1	1	2	2	1	2					20
Nicaragua	2					2				1	2	2	6	3					18
Panamá						1	1			1									3
Ecuador					1							2							3
España					1														1
E.U.A.	2	2				5					5	2	2	49	1	12	14	1	19
T O T A L E S	314	56	4	4	61	97	39	26	33	23	82	57	19	49	1	12	14	1	892

ESTADISTICA GENERAL DE ALUMNAS RESIDENTES POR ENTIDADES FEDERATIVAS, PAISES EXTRANJEROS Y CARRERAS

Febrero 1970.

ENTIDADES FEDERATIVAS	PREP.	PRO.	LOQ.	LAF.	CP.	LFC.	IGA.	ISC.	LFB.	LHI.	TECNIC.	TOTAL
Chihuahua	4	-	-	2	-	-	-	-	2	1	2	11
Chiapas	-	-	-	-	-	1	-	-	-	-	-	1
Coahuila	2	-	2	-	1	-	1	-	1	-	-	7
Distrito Federal	1	-	-	-	-	-	-	-	-	-	-	1
Hidalgo	-	-	-	-	-	-	-	1	-	-	-	1
Nayarit	-	-	-	-	-	-	1	-	-	-	-	1
San Luis Potosí	-	1	-	-	1	-	-	1	-	-	-	3
Sinaloa	-	-	-	-	1	-	-	-	-	-	-	1
Sonora	1	-	-	-	-	-	-	-	-	-	-	1
Tamaulipas	3	-	-	1	-	1	-	1	2	1	1	10
Tabasco	-	-	1	-	-	-	-	-	-	-	-	1
Zacatecas	-	-	-	-	1	-	-	-	-	-	-	1
SUB-TOTAL	11	1	3	3	4	2	2	3	5	2	3	39
PAISES EXTRANJEROS												
Honduras	1	1	-	-	-	-	-	-	-	-	-	2
Panamá	-	-	-	-	-	-	1	-	-	-	-	1
SUB-TOTAL	1	1	-	-	-	-	1	-	-	-	-	3
TOTAL	12	2	3	3	4	2	3	3	5	2	3	42

ESTADISTICA DE ALUMNOS RESIDENTES UNIDAD GUAYMAS

Febrero 1970

ALUMNOS PREPARATORIA

Cananea, Sonora	5
Cd. Obregón, Sonora	20
Distrito Federal	1
Ensenada, Baja California	1
Hermosillo, Sonora	7
Huatabampo, Sonora	3
Navojoa, Sonora	8
Nogales, Sonora	1
Tijuana, Baja California	<u>2</u>
T O T A L	<u><u>48</u></u>

ALUMNOS DE TIEMPO PARCIAL INSCRITOS EN EL INSTITUTO

Febrero 1970.

E S C U E L A	No. DE ALUMNOS
AGRICULTURA	47
ARQUITECTURA	20
CIENCIAS	18
CIENCIAS MARITIMAS	12
E. C. E. A.	155
INGENIERIA	192
LETRAS	17
PREPARATORIA	37
GRADUADOS EN ADMINISTRACION (Enero-Mayo)	367
GRADUADOS VARIOS	139
TECNICOS MEDIOS	75
T O T A L	1079

TABLA DE CARRERAS CONTRA TIPO DE BECA

Febrero de 1970.

CARRERAS	1	2	3	4	5	6	7	Sin Información	TOTALES
IAA.	62	3	1	-	-	-	-	1	67
IAF.	102	10	1	10	-	2	-	-	125
IAZ.	189	23	3	7	-	1	-	-	223
IB.	152	28	2	1	-	-	-	-	183
LCFM.	11	25	-	-	1	-	-	-	37
LCM.	1	2	-	-	-	-	-	-	3
LCQ.	37	17	-	-	-	-	-	-	54
LAE.	715	87	10	-	1	-	-	-	813
CP.	353	87	15	-	2	-	-	-	457
LEc.	202	55	7	2	2	-	-	-	268
EGA.	134	48	216	9	3	-	5	-	415
GV.	62	94	34	14	12	-	-	3	219
ARQ.	179	33	1	-	1	-	-	-	214
IC.	131	39	3	1	2	2	-	-	178
IMA.	412	137	23	3	3	2	-	-	580
IME.	163	98	21	1	3	2	-	-	288
IQ.	85	34	2	1	2	4	-	-	128
IQA.	227	91	7	1	4	2	-	-	332
IE.	113	31	3	2	2	1	-	-	152
ISC.	107	36	2	-	1	-	1	1	148
LLE.	41	26	-	-	-	-	-	-	67
LLI.	29	13	1	-	-	-	-	-	43
BCFM.	794	47	27	-	-	-	-	-	868
BCA.	241	8	3	-	-	-	-	1	253
BL.	55	11	-	-	-	-	-	1	67
PN.	96	57	16	-	-	-	-	-	169
T O T A L	4693	1140	398	52	39	16	6	7	6351

1 Sin beca
 2 Beca ITESM
 3 Beca empresa particular
 4 Beca Organización Internacional

5 Beca Gobierno mexicano
 6 Beca Gobierno extranjero
 7 Beca particular

LUGAR DE PROCEDENCIA DE LOS ALUMNOS MEXICANOS DE
NUEVO INGRESO Y PRIMER INGRESO

Febrero 1970.

ESTADOS	HOMBRES			MUJERES			TOTAL	
	NI	PI	TOTAL	NI	PI	TOTAL		
Aguascalientes	2	-	2	-	-	-	2	
B. California Nte.	-	2	2	-	-	-	2	
B. California Sur	-	-	-	-	-	-	-	
Campeche	-	1	1	-	-	-	1	
Coahuila	10	16	26	-	2	2	28	
Colima	-	-	-	-	-	-	-	
Chiapas	-	-	-	-	-	-	-	
Chihuahua	6	3	9	1	-	1	10	
Distrito Federal	4	6	10	-	1	1	11	
Durango	2	-	2	-	-	-	2	
Guanajuato	5	2	7	-	-	-	7	
Guerrero	-	-	-	-	-	-	-	
Hidalgo	1	-	1	-	-	-	1	
Jalisco	2	2	4	-	-	-	4	
México	-	-	-	-	-	-	-	
Michoacán	1	-	1	-	1	1	2	
Morelos	-	-	-	-	-	-	-	
Nayarit	-	1	1	-	-	-	1	
Nuevo León	1	45	79	124	13	14	27	151
Oaxaca	1	2	3	-	-	-	3	
Puebla	1	1	2	-	-	-	2	
Querétaro	1	2	3	-	-	-	3	
Quintana Roo	-	-	-	-	-	-	-	
San Luis Potosí	4	4	8	-	-	-	8	
Sinaloa	4	2	6	-	-	-	6	
Sonora	1	2	3	-	-	-	3	
Tabasco	2	1	3	-	-	-	3	
Tamaulipas	3	3	6	2	1	3	9	
Tlaxcala	1	-	1	-	-	-	1	
Veracruz	2	3	5	-	-	-	5	
Yucatán	-	3	3	-	-	-	3	
Zacatecas	-	-	-	-	-	-	-	
T O T A L E S	98	135	233	16	19	27	260	

Nota: No se incluyen los alumnos de la Escuela de Graduados en Administración.

LUGAR DE PROCEDENCIA DE LOS ALUMNOS EXTRANJEROS DE
NUEVO INGRESO Y PRIMER INGRESO

Febrero 1970.

PAISES	HOMBRES			MUJERES			TOTAL
	NI	PI	TOTAL	NI	PI	TOTAL	
Colombia	-	1	1	1	-	1	2
Ecuador	-	1	1	-	-	-	1
El Salvador	-	5	5	1	-	1	6
Estados Unidos	-	1	1	-	-	-	1
Guatemala	-	1	1	-	-	-	1
Honduras	1	6	7	-	1	1	8
Haití	1	-	1	-	-	-	1
Nicaragua	-	8	8	1	-	1	9
Panamá	-	3	3	-	-	-	3
República Dominicana	2	1	3	-	-	-	3
Venezuela	1	-	1	-	-	-	1
T O T A L E S	5	27	32	3	1	4	36

Nota: No se incluyen los alumnos de la Escuela de Graduados en Administración.

ESTADISTICA DE ALUMNOS MEXICANOS Y EXTRANJEROS, POR ESCUELAS, CARRERAS, Y LUGAR DE PROCEDENCIA

Febrero 1970

ESTADOS	CIENCIAS				GRADUA				INGENIERIA								
	AGRICULTURA		MARITIMAS		E.C.E.A.		DOS		ARQ.		IME.		IE.				
	IAA.	IAF.	IAZ.	IB.	LCFM.	LM.	LCQ.	LAE.	CP.	LEC.	G.V.	IC.	IMA.	IQ.	IQA.	ISC.	
AGUASCALIENTES	-	1	-	3	-	1	-	17	9	3	1	2	7	4	1	3	1
B. CALIFORNIA NTE.	-	1	1	6	-	2	-	5	11	1	3	3	4	2	1	7	2
B. CALIFORNIA SUR	-	-	-	-	-	-	-	3	-	-	-	-	1	-	1	-	-
CAMPECHE	-	-	1	2	-	1	-	6	-	-	1	3	1	2	1	1	1
COAHUILA	6	12	25	21	7	-	11	70	65	24	23	23	89	37	11	33	16
COLIMA	-	-	-	1	-	-	-	3	1	-	-	1	-	-	1	4	1
CHIAPAS	-	-	1	1	-	-	-	2	3	2	-	-	1	-	-	1	1
CHIHUAHUA	-	1	3	2	1	-	1	45	25	19	10	6	27	9	4	14	6
DISTRITO FEDERAL	1	5	5	2	1	-	-	38	4	10	6	2	16	8	4	5	4
DURANGO	1	-	4	2	2	-	1	12	5	6	4	4	11	4	3	3	4
GUANAJUATO	2	2	6	2	-	-	1	22	20	13	3	3	14	11	6	13	4
GUERRERO	-	-	-	3	-	-	-	2	1	-	-	-	2	2	-	-	-
HIDALGO	-	-	-	-	-	-	-	1	1	-	2	-	-	-	-	-	1
JALISCO	2	-	-	1	-	-	-	10	3	4	5	2	11	2	1	7	4
MEXICO	1	-	5	9	1	-	-	1	1	-	-	1	3	-	2	1	3
MICHOACAN	-	3	2	3	-	1	1	10	9	1	1	7	10	8	3	6	1
MORELOS	-	-	-	2	-	-	-	3	-	-	-	-	-	1	-	-	1
MAYARIT	1	-	-	-	-	-	-	7	2	1	-	2	4	1	1	1	-
NUEVO LEON	13	23	52	37	11	-	22	293	130	103	70	62	182	66	16	107	17
OAXACA	-	2	2	1	-	-	1	6	3	5	-	6	-	5	1	2	-
PUEBLA	2	4	1	1	1	-	1	12	5	4	3	1	8	8	6	7	1
QUERETARO	-	-	-	1	-	-	-	6	1	-	-	1	2	3	3	-	-
QUINTANA ROO	-	-	-	-	-	-	-	1	1	-	-	1	-	-	-	-	-
SAN LUIS POTOSI	2	2	4	5	3	-	2	21	9	5	3	6	7	8	3	5	4
SINALOA	3	5	4	9	-	-	1	38	14	3	8	7	10	8	-	11	1
SONORA	13	13	8	15	1	1	1	49	25	10	1	12	11	15	2	16	5
TABASCO	1	1	1	-	-	-	-	2	1	-	1	-	3	2	-	-	2
TAMAULIPAS	3	10	29	19	4	-	2	51	63	38	14	11	27	32	10	36	10
TLAXCALA	-	-	4	-	-	-	1	1	-	2	-	-	-	1	-	-	-
VERACRUZ	3	1	4	8	-	-	-	29	22	2	5	6	7	10	2	9	8
YUCATAN	-	-	3	5	-	-	1	14	9	-	5	4	1	5	1	1	1
ZACATECAS	-	-	1	-	1	-	-	1	5	2	-	1	1	5	-	2	1
SUB-TOTAL	54	86	162	161	33	3	51	781	448	258	169	182	520	259	84	295	97

ESTADISTICA DE ALUMNOS MEXICANOS Y EXTRANJEROS, POR ESCUELAS, CARRERAS, Y LUGAR DE PROEEDENCIA

Febrero de 1970

E S T A D O S	LETRAS		PREPA.		PREPA.		TECNICOS		EXTENSION		PREPA.		TOTAL
	LLL.	LLL. BCFM. BCA. BL.	DIURNA	NOCTURNA	MEDIOS	SECUNDARIA	GUAYMAS	GUAYMAS					
AGUASCALIENTES	-	-	10	2	-	1	-	-	-	-	-	-	69
B. CALIFORNIA NTE.	-	-	9	1	-	-	-	-	-	-	3	-	69
B. CALIFORNIA SUR	-	-	2	-	-	-	-	-	-	-	-	-	8
CAMPECHE	-	-	7	4	-	-	-	-	-	-	-	-	32
COAHUILA	8	2	53	35	3	6	-	-	-	-	-	-	621
COLIMA	-	-	4	1	-	-	-	-	-	-	-	-	24
CHIAPAS	1	-	5	1	2	-	-	-	-	-	-	-	22
CHIHUAHUA	5	1	22	10	3	2	-	-	-	-	-	-	226
DISPRITO FEDERAL	1	-	35	12	2	1	-	-	-	-	4	-	177
DURANGO	-	-	15	11	1	1	-	-	-	-	-	-	105
GUANAJUATO	-	-	16	3	-	-	-	-	-	-	-	-	155
GUERRERO	-	-	5	2	-	-	-	-	-	-	-	-	17
HIDALGO	-	-	-	-	-	-	-	-	-	-	-	-	5
JALISCO	2	-	7	12	-	-	-	-	-	-	-	-	80
MEXICO	-	-	3	2	-	-	-	-	-	-	-	-	35
MICHOACAN	-	-	14	1	-	1	-	-	-	-	-	-	88
MORELOS	-	-	4	-	-	-	-	-	-	-	-	-	13
NAYARIT	-	-	11	2	-	-	-	-	-	-	-	-	33
NUEVO LEON	38	33	352	84	47	142	-	2588	2195	238	1	-	6986
OAXACA	-	-	6	1	-	-	-	-	-	-	-	-	49
PUEBLA	-	-	5	3	-	-	-	-	-	-	-	-	96
QUERETARO	-	1	8	2	-	1	-	-	-	-	-	-	32
QUINTANA ROO	-	-	5	-	-	-	-	-	-	-	-	-	8
SAN LUIS POTOSI	1	-	10	5	-	-	-	-	-	-	-	-	118
SINALOA	-	-	9	6	-	-	-	-	-	-	120	-	161
SONORA	1	-	7	1	-	-	-	-	-	-	-	-	342
TABASCO	-	-	4	2	-	-	-	-	-	-	-	-	20
TAMAULIPAS	5	6	64	25	3	7	-	-	-	-	-	-	538
TLAXCALA	-	-	-	-	-	-	-	-	-	-	-	-	5
VERACRUZ	1	-	18	5	-	1	-	-	-	-	-	-	157
YUCATAN	-	-	8	9	1	-	-	-	-	-	-	-	71
ZACATECAS	-	-	4	2	-	3	-	-	-	-	-	-	31
SUB-TOTAL	63	43	722	244	63	166	-	2588	2195	238	128	-	10393

(segunda parte)

ESTADISTICA DE ALUMNOS MEXICANOS Y EXTRANJEROS, POR ESCUELAS, CARRERAS, Y LUGAR DE PROCEDENCIA

Febrero de 1970

P A I S E S	AGRICULTURA		CIENCIAS		CIENCIAS		CIENCIAS		E.C.E.A.		GRADUA		INGENIERIA							
	IAA.	IAZ.	IB.	IB.	LCFM.	LM.	LCQ.	LAE.	CP.	LEC.	GV.	DOS	ARQ.	IC.	IMA.	IME.	IQ.	IQA.	IE.	ISC.
ARGENTINA	-	-	-	-	-	-	-	-	-	-	1	-	-	-	-	-	-	-	-	-
BOLIVIA	-	4	-	-	-	-	-	1	-	-	-	-	-	1	3	2	3	2	-	-
COLOMBIA	-	1	1	-	-	-	-	1	-	13	-	-	-	-	-	-	-	-	1	-
COSTA RICA	1	-	1	-	-	-	-	5	-	1	-	4	-	1	5	1	3	2	4	-
CHILE	-	-	-	-	-	-	-	-	-	-	-	-	-	-	-	-	-	-	-	-
ECUADOR	-	-	2	-	-	-	-	-	1	1	1	-	-	2	-	2	1	1	-	-
EL SALVADOR	-	4	7	3	-	-	-	3	-	2	2	2	2	-	8	6	1	3	5	-
ESTADOS UNIDOS	-	-	2	1	-	-	-	1	-	1	1	2	2	-	4	3	2	1	9	-
GUATEMALA	2	6	12	3	1	-	-	-	-	1	1	5	5	3	9	2	4	2	6	-
HONDURAS	4	11	12	2	1	-	-	6	-	1	2	14	14	4	13	2	3	6	5	2
HAITI	-	3	-	-	-	-	-	-	-	1	1	-	-	-	-	-	-	-	-	-
NICARAGUA	-	2	12	2	-	-	-	2	-	2	2	1	1	1	6	3	16	7	5	-
PANAMA	4	3	7	6	-	-	-	2	1	3	2	1	1	-	4	1	8	11	12	5
PERU	-	1	-	-	-	-	-	-	-	1	1	-	-	-	1	-	-	1	-	-
REP. DOMINICANA	-	4	1	1	-	-	-	-	-	2	3	1	1	2	3	2	2	-	2	1
VENEZUELA	-	2	1	-	-	-	-	1	-	-	1	2	2	1	1	2	-	1	4	4
SUB-TOTAL	11	37	60	22	2	2	1	22	2	10	32	32	32	15	57	26	43	37	53	9
SIN INFORMACION	2	2	1	-	2	2	10	7	7	-	18	-	-	1	3	3	1	-	2	1
T O T A L	67	125	223	183	37	3	54	813	457	268	219	214	214	178	580	288	128	332	152	148

ESTADISTICA DE ALUMNOS MEXICANOS Y EXTRANJEROS, POR ESCUELAS, CARRERAS, Y LUGAR DE PROCEDENCIA.

Febrero de 1970

P A I S E S	LETRAS		PREPA.		TECNICOS	EXTENSION	PREPA.		TOTAL	
	LLE.	LLI.	DIURNA	NOCTURNA			SECUNDARIA	GUAYMAS		
ARGENTINA	-	-	-	-	-	-	-	-	1	
BOLIVIA	-	-	-	-	-	-	-	-	16	
COLOMBIA	-	-	-	-	-	-	-	-	18	
COSTA RICA	-	-	-	1	-	-	-	-	30	
CHILE	-	-	-	1	-	-	-	-	1	
ECUADOR	-	-	-	-	-	-	-	-	11	
EL SALVADOR	-	-	-	-	-	-	-	-	45	
ESTADOS UNIDOS	1	-	9	3	2	-	-	-	42	
GUATEMALA	-	-	-	-	-	-	-	-	56	
HONDURAS	-	-	-	1	-	-	-	-	89	
HAITI	-	-	-	-	-	-	-	-	4	
NICARAGUA	-	-	-	-	-	-	-	-	61	
PANAMA	-	-	-	-	-	-	-	-	70	
PERU	1	-	-	-	-	-	-	-	5	
REP. DOMINICANA	-	-	-	-	-	-	-	-	24	
VENEZUELA	-	-	-	-	-	-	-	-	17	
SUB-TOTAL	2	-	10	3	2	2	2	2	490	
SIN INFORMACION	2	-	8	6	2	1	-	-	74	
T O T A L	67	43	740	253	67	169	2588	238	128	10957

Nota: No están incluidos los alumnos de la Escuela de Graduados en Administración.

PROFESORES POR ESCUELAS Y DEPARTAMENTOS
FEBRERO 1970.

E S C U E L A S	BECADOS	PLANTA	MEDIA PLANTA	AUXILIARES	TOTAL
<u>ESCUELA PREPARATORIA</u>					
<u>Cursos diurnos:</u>	-	29	8	50	87
Sub-Total	-	29	8	50	87
<u>ESCUELA PREPARATORIA</u>					
<u>Cursos Nocturnos:</u>	-	-	-	-	-
Sub-Total	-	-	-	-	-
<u>ESCUELA DE AGRICULTURA</u>	4	35	1	6	46
<u>ESCUELA DE ARQUITECTURA</u>	1	7	3	9	20
<u>CENTRO ELECTRONICO DE CALCULO</u>	1	6	-	6	13
<u>ESCUELA DE CONTABILIDAD, ECONOMIA Y ADMINISTRACION</u>					
Depto. de Administración	1	18	2	6	27
Depto. de Contabilidad	1	16	-	17	34
Depto. de Derecho	-	6	5	8	19
Depto. de Economía	1	13	3	9	26
Sub-Total	3	53	10	40	106
<u>ESCUELA DE GRADUADOS EN ADMON.</u>	2	7	-	5	14
<u>ESCUELA DE INGENIERIA Y CIENCIAS</u>					
Depto. de Física	1	9	-	2	12
Depto. de Ing. Civil	-	12	-	7	19
Depto. de Ing. Eléctrica	3	12	-	4	19
Depto. de Ing. Industrial	1	8	-	12	21
Depto. de Ing. Mecánica	1	11	-	-	12
Depto. de Ing. Química	-	5	-	-	5
Depto. de Ing. Térmica	-	9	-	3	12
Depto. de Matemáticas	1	13	4	15	33

(continúa)

E S C U E L A S	BECADOS	PLANTA	MEDIA		TOTAL
			PLANTA	AUXILIARES	
Depto. de Química	1	11	1	7	20
Sub-Total	8	90	5	50	153
<u>ESCUELA DE LETRAS</u>	-	10	-	10	20
SUB-TOTAL DE ESCUELA PREPARATORIA Y ESCUELAS PROFESIONALES.	19	237	27	176	459
<u>ESCUELA DE EXTENSION</u>	-	1	6	44	51
<u>ESCUELA DE TECNICOS MEDICOS</u>					
Contabilidad	-	-	-	14	14
Taller	-	13	2	79	94
Sub-Total	-	13	2	93	108
<u>UNIDAD GUAYMAS</u>					
Preparatoria	-	5	-	9	14
Ciencias Marítimas	-	5	-	4	9
Sub-Total	-	10	-	13	23
TOTAL GENERAL	19	261	35	326	641

PROFESORES DE PLANTA, MEDIA PLANTA Y AUXILIARES
ESCUELA PREPARATORIA

Planta	H.C. y H.L. en el			H.C. y H.L. fuera del			Total
	H.C.	H.L.	Depto.	H.C.	H.L.	Depto.	
Martín E. Alvarado	20	-	20	-	-	-	20
Elías Bertrand	12	-	12	-	-	-	12
Humberto Cantú (')(+)	30	-	30	5	-	5	35
Ernesto Cuervo (')	15	-	15	3	-	3	18
Hermila Chapa	25	-	25	-	-	-	25
Sara R. de Villarreal	15	-	15	-	-	-	15
Wilfrido Du'Solier	20	-	20	-	-	-	20
Andrés Estrada (+)(')	21	-	21	3	-	3	24
Moisés Galicia	20	-	20	-	-	-	20
Roberto García M.	24	-	24	-	-	-	24
Heide Hauck	10	-	10	-	-	-	10
J. Guadalupe Lozano (+)	26	-	26	-	-	-	26
Amparo Martínez	10	-	10	-	-	-	10
Gustavo Mendoza	23	-	23	-	-	-	23
José Montoya	21	-	21	-	-	-	21
Gregorio Morones	25	-	25	-	-	-	25
Ma. del R. Ortega (')	15	-	15	3	-	3	18
Delia Ortegón (')	26	-	26	3	-	3	29
Héctor Paz E.(+)	35	-	35	-	-	-	35
José Gpe. Peña (+)	25	-	25	-	-	-	25
Esperanza Pérez	24	-	24	-	-	-	24
Pedro Reyes V.	13	-	13	-	-	-	13
Armando Rodríguez	15	-	15	-	-	-	15
Annie Tardy	12	-	12	-	-	-	12
Louis Tardy	16	-	16	-	-	-	16
Etelvina Torres	10	-	10	-	-	-	10
Rodolfo Treviño A.	25	-	25	-	-	-	25
Martín Valdez	20	-	20	-	-	-	20
Isidro Vizcaya (')	15	-	15	3	-	3	18
Sub-Total	568	-	568	20	-	20	588

Profesores de Planta 29

Media Planta

Idolisa S. de Doria	15	-	15	-	-	-	15
Gertrudis W. de Gossler	16	-	16	-	-	-	16
Guadalupe V. de Reding	20	-	20	-	-	-	20
Gustavo Leal I.	23	-	23	-	-	-	23
Rodolfo Martín (+)	32	-	32	-	-	-	32
Ernesto Quintanilla	19	-	19	-	-	-	19
Giancarlo Von Nacher (')	6	-	6	3	-	3	9
Francisco René Zubieta	15	-	15	-	-	-	15
Sub-Total	146	-	146	3	-	3	149

Profesores de Media Planta 8

(continúa)

(continuación)

Auxiliares	H.C. y H.L.			H.C. y H.L.			Total
	H.C.	H.L.	en el Depto.	H.C.	H.L.	fuera del Depto.	
Francisco Z. Alanís (+)	21	-	21	-	-	-	21
Servando Alcocer (+)	8	-	8	-	-	-	8
Lilia Ahedo	18	-	18	-	-	-	18
Manuel Aregullín	9	-	9	-	-	-	9
Guillermo Ávila	5	-	5	-	-	-	5
Amado Barrera (+)	15	-	15	-	-	-	15
José R. Bruner	15	-	15	-	-	-	15
Humberto Canto	5	-	5	-	-	-	5
Faustino Cantú	6	-	6	-	-	-	6
Antonio Castrejón	3	-	3	-	-	-	3
Elda Contreras	5	-	5	-	-	-	5
Luis E. Contreras	17	-	17	-	-	-	17
Fidel Chávez	5	-	5	-	-	-	5
Rolando Dávila	3	-	3	-	-	-	3
Lucía G. de Bernal	5	-	5	-	-	-	5
Consuelo B. de Flores	10	-	10	-	-	-	10
Eugenia M. de Forbes	16	-	16	-	-	-	16
Esperanza T. de Garza	20	-	20	-	-	-	20
Blanca N. de Marichalar	3	-	3	-	-	-	3
María T. de Ramírez	10	-	10	-	-	-	10
Elisa R. de Rodríguez	2	-	2	-	-	-	2
Hazel V. de Von Nacher	10	-	10	-	-	-	10
Enrique Díaz	10	-	10	-	-	-	10
Ma. Eugenia Doria	10	-	10	-	-	-	10
Víctor M. Du'Solier	5	-	5	-	-	-	5
Adalberto Flores	3	-	3	-	-	-	3
Jorge H. García (+)	5	-	5	-	-	-	5
Marco A. García	10	-	10	-	-	-	10
Moisés Gasi	7	-	7	-	-	-	7
Antonio González	2	-	2	-	-	-	2
Juan R. González	3	-	3	-	-	-	3
Norela Gustafson	5	-	5	-	-	-	5
Alicia Ibarra	10	-	10	-	-	-	10
Joaquín Leal (+)	3	-	3	-	-	-	3
Miguel F. Martínez	13	-	13	-	-	-	13
Margarita Montejano	10	-	10	-	-	-	10
Jaime Montemayor	5	-	5	-	-	-	5
Linda Moreno	5	-	5	-	-	-	5
Jacobo Pacheco	7	-	7	-	-	-	7
Armando Padilla (+)	5	-	5	-	-	-	5
Sonia Palacios	5	-	5	-	-	-	5
Eustalio G. Pérez (+)	20	-	20	-	-	-	20
Leticia Pérez (')	10	-	10	3	-	3	13
Ana Ma. Quijano	10	-	10	-	-	-	10
Manuel Rivera	5	-	5	-	-	-	5
Melesio Sada G. (')	5	-	5	-	5	5	10
J. Antonio Villarreal	3	-	3	-	-	-	3
Luis Villarreal	9	-	9	-	-	-	9
Reginaldo Villarreal	5	-	5	-	-	-	5
Sub-Total	408	-	408	3	5	8	416

Profesores Auxiliares 50

(continúa)

(continuación)

39

<u>Instructores</u>	H.C. y H.L.			H.C. y H.L.			Total
	H.C.	H.L.	en el Depto.	H.C.	H.L.	fuera del Depto.	
Enrique Cepeda	-	2	2	-	-	-	2
Abiel M. Garza A.	-	4	4	-	-	-	4
Raúl Herrera	-	4	4	-	-	-	4
Juan M. López	-	6	6	-	-	-	6
René Mayorga (+)	-	6	6	-	-	-	6
Jorge Minchaca	-	4	4	-	-	-	4
Gustavo Plancarte	-	2	2	-	-	-	2
Juan M. Vázquez	-	2	2	-	-	-	2
Gustavo Villarreal	-	4	4	-	-	-	4
Sub-Total	-	34	34	-	-	-	34
Profesores Instructores 9	-	34	34	-	-	-	34
TOTAL GENERAL	1122	34	1156	26	5	31	1187

(+) Imparte clases en la Preparatoria Nocturna.

(') Imparte clases en otro departamento.

PROFESORES DE PLANTA, MEDIA PLANTA Y AUXILIARES
ESCUELA DE AGRICULTURA Y GANADERIA Y CIENCIAS MARITIMAS

<u>Planta</u>	H.C. y H.L. en el			H.C. y H.L. fuera del			Total
	H.C.	H.L.	Depto.	H.C.	H.L.	Depto.	
Sergio Aburto	3	3	6	-	-	-	6
Gerónimo Cano	9	8	17	-	-	-	17
Candelario Carrera	3	6	9	-	-	-	9
Atanasio Cuevas	4	9	13	-	-	-	13
Sergio Cházaro (')	6	3	9	3	-	3	12
Gabino de Alba (")	4	6	10	-	-	-	10
Jesús M. de la Fuente (")	6	6	12	-	-	-	12
Enrique Delgado	2	3	5	-	-	-	5
Antonio Elizondo	6	6	12	-	-	-	12
Isaías Flores (")	9	10	19	-	-	-	19
Homero Gaona	-	3	3	-	-	-	3
Gilberto Garza F.	3	6	9	-	-	-	9
Rogelio González	12	9	21	-	-	-	21
Enrique Hernández	8	9	17	-	-	-	17
Don Huss	3	3	6	-	-	-	6
Patrick Keating	2	3	5	-	-	-	5
Jaime Leal (")	6	4	10	-	-	-	10
Joel Maltos	9	3	12	-	-	-	12
Agustín Martín C.	3	12	15	-	-	-	15
Jean M. Mathieu	5	9	14	-	-	-	14
Irene Mir	9	8	17	-	-	-	17
Daniel Morales	6	7	13	-	-	-	13
Salvador Morales	10	-	10	-	-	-	10
Cipriano Reyes	15	7	22	-	-	-	22
Pedro Reyes (")	9	4	13	-	-	-	13
J. Enrique Rivera (")	3	4	7	-	-	-	7
Raúl Robles	9	10	19	-	-	-	19
Manuel Rojas	5	5	10	-	-	-	10
Paulino Rojas (")	7	4	11	-	-	-	11
Agustín Sánchez	6	5	11	-	-	-	11
Sergio Temblador	9	8	17	-	-	-	17
Robert Temple	-	4	4	-	-	-	4
Isidoro Treviño (')	3	8	11	3	-	3	14
Hugo Velazco (")	2	7	9	-	-	-	9
Manuel Zavala	9	8	17	-	-	-	17
Sub-Total	205	210	415	6	-	6	421

Profesores de Planta 35

Media Planta

Jesús M. Martínez	6	6	12	-	-	-	12
Sub-Total	6	6	12	-	-	-	12

Profesores de Media Planta 1

(continúa)

(continuación)

<u>Auxiliares</u>	H.C. y H.L. en el			H.C. y H.L. fuera del			Total
	H.C.	H.L.	Depto.	H.C.	H.L.	Depto.	
Juanita Butterworth	6	6	12	-	-	-	12
Juan A. Garza	3	3	6	-	-	-	6
Luis E. Garza B.	3	2	5	-	-	-	5
Minerva Fresnillo	3	4	7	-	-	-	7
José L. Puertas	3	-	3	-	-	-	3
José Valdez	-	3	3	-	-	-	3
Sub-Total	18	18	36	-	-	-	36

Profesores Auxiliares 6

TOTAL GENERAL	229	234	463	6	-	6	469
- Graduados	15	24	39				
	214	210	424				

(') Imparte clases en otro departamento.

(") Imparte clases en la Escuela de Graduados.

PROFESORES DE PLANTA, MEDIA PLANTA Y AUXILIARES

CENTRO ELECTRONICO DE CALCULO

Planta	H.C. y H.L. en el			H.C. y H.L. fuera del			Total
	H.C.	H.L.	Depto.	H.C.	H.L.	Depto.	
Jesús Arriola (')	10	5	15	5	-	5	20
Saúl de la Fuente ("')	9	5	14	5	-	5	19
José González	3	2	5	-	-	-	15
Jesús Ramírez (')	9	6	15	-	-	-	15
José Treviño (†)(")	16	7	13	3	-	3	16
Luis Westendarp (')	10	4	14	3	2	5	19
Sub-Total	47	29	76	16	2	18	94
Profesores de Planta 6							
<u>Auxiliares</u>							
Luis A. de la Garza	5	2	7	-	-	-	7
José M. Figueroa	8	8	16	-	-	-	16
Eric Gustafson	3	-	3	-	-	-	3
Rolando Ibarra	3	2	5	-	-	-	5
Roberto Rojas	3	4	7	-	-	-	7
Ignacio Tortolero	7	2	9	-	-	-	9
Sub-Total	29	18	47	-	-	-	47
Profesores Auxiliares 6							
<u>Instructores</u>							
Mario Camargo	-	2	2	-	-	-	2
Teófilo González A.	-	2	2	-	-	-	2
José C. Mijares	-	4	4	-	-	-	4
Sub-Total	-	8	8	-	-	-	8
Profesores Instructores 3							
TOTAL GENERAL	76	55	131	16	2	18	149

(') Imparte clases en otro departamento.

(") Imparte clases en la Escuela de Graduados.

PROFESORES DE PLANTA, MEDIA PLANTA Y AUXILIARES
 ESCUELA DE CONTABILIDAD, ECONOMIA Y ADMINISTRACION
 DEPARTAMENTO DE ADMINISTRACION

<u>Planta</u>	H.C. y H.L. en el			H.C. y H.L. fuera del			Total
	H.C.	H.L.	Depto.	H.C.	H.L.	Depto.	
Carlos Aguilar	12	-	12	-	-	-	12
Rodolfo Aguirre	12	-	12	-	-	-	12
Abraham Alfaro (')	9	-	9	3	-	3	12
Manuel Alvarez	12	2	14	-	-	-	14
Artemio Benavides	15	-	15	-	-	-	15
Alfredo Brunell	7	-	7	-	-	-	7
Gerardo Cantú	15	-	15	-	-	-	15
Jorge Dávalos	12	-	12	-	-	-	12
René de León	12	-	12	-	-	-	12
Antonio Espinosa	6	-	6	-	-	-	6
Américo García G.	12	-	12	-	-	-	12
Juan G. Garza	12	-	12	-	-	-	12
Rodolfo Garza	12	-	12	-	-	-	12
Porfirio Godoy	6	-	6	-	-	-	6
Eulalio Guerra	15	-	15	-	-	-	15
Gerardo Maldonado	8	-	8	-	-	-	8
Alberto Murillo	11	-	11	-	-	-	11
Aníbal Rivera (' ")	9	4	13	3	-	3	16
Sub-Total	197	6	203	6	-	6	209

Profesores de Planta 18

Media Planta

Ma. del Carmen Hdez.	8	-	8	-	-	-	8
Maurice Nelligan	8	-	8	-	-	-	8
Sub-Total	16	-	16	-	-	-	16

Profesores de Media Planta 2

Auxiliares

Fernando Alvarez	6	-	6	-	-	-	6
Jorge A. González (' ")	3	-	3	3	-	3	6
Eugenio López	3	-	3	-	-	-	3
Othón Ruiz	3	-	3	-	-	-	3
Vicente Sáenz	3	-	3	-	-	-	3
Cipriano Villanueva	3	-	3	-	-	-	3
Sub-Total	21	-	21	3	-	3	24

Profesores Auxiliares 6

TOTAL GENERAL	234	6	240	9	-	9	249
---------------	-----	---	-----	---	---	---	-----

(") Imparte clases en la Escuela de Graduados.

(') Imparte clases en otro departamento.

PROFESORES DE PLANTA, MEDIA PLANTA Y AUXILIARES
 ESCUELA DE CONTABILIDAD, ECONOMIA Y ADMINISTRACION
 DEPARTAMENTO DE CONTABILIDAD

<u>Planta</u>	H.C.		H.C.		Total
	H.C. en el Depto.	H.C. en el Depto.	H.C. fuera del Depto.	H.C. fuera del Depto.	
Enrique Cárdenas	9	9	-	-	9
Fernando Cuéllar	14	14	-	-	14
Rolando Espinoza	3	3	-	-	3
Jorge Esquivel	12	12	-	-	12
Alberto García	14	14	-	-	14
Héctor González V.	14	14	-	-	14
Nicolás Gómez P.	14	14	-	-	14
Humberto Jasso (' ')	11	11	3	3	14
Luis F. Karras (' ")	12	12	3	3	15
Rafael Macías	18	18	-	-	18
Humberto Márquez (' ")	12	12	3	3	15
Carlos Morales	14	14	-	-	14
Juan M. Rivera (' ")	12	12	3	3	15
Rodolfo Sandoval	6	6	-	-	6
Gustavo Setzer	14	14	-	-	14
Oscar Tamez (")	15	15	-	-	15
Sub-Total	194	194	12	12	206

Profesores de Planta 16

Auxiliares

Emilio Alonso	3	3	-	-	3
Rafael Alonso y P.	3	3	-	-	3
Pedro Barraza	3	3	-	-	3
Daniel de la Garza	3	3	-	-	3
Ma. del C. de la Garza (') ('')	3	3	6	6	9
Carlos Elosúa	3	3	-	-	3
Oscar Flores	3	3	-	-	3
José Flores-Zaher	3	3	-	-	3
Roberto Lankenau	3	3	-	-	3
Rodrigo Leal	3	3	-	-	3
Conrado López	3	3	-	-	3
René Mariani	3	3	-	-	3
Martha Martínez	5	5	-	-	5
Guillermo Maycotte	3	3	-	-	3
Ricardo Serna	5	5	-	-	5
Celso J. Treviño	3	3	-	-	3
Benigno Villarreal	3	3	-	-	3
Sub-Total	55	55	6	6	61

Profesores Auxiliares 17

TOTAL GENERAL	249	249	18	18	267
---------------	-----	-----	----	----	-----

(') Imparte clases en otro departamento.

(") Imparte clases en la Escuela de Graduados.

PROFESORES DE PLANTA, MEDIA PLANTA Y AUXILIARES
 ESCUELA DE CONTABILIDAD, ECONOMIA Y ADMINISTRACION
 DEPARTAMENTO DE DERECHO

<u>Planta</u>	H.C.	H.C. en el Depto.	H.C.	H.C. fuera del Depto.	Total
José M. Alvarado	12	12	-	-	12
José I. Camacho	12	12	-	-	12
Carlos de la Vega	14	14	-	-	14
Sergio F. de la Garza	6	6	-	-	6
Mario Perales	14	14	-	-	14
Ricardo Treviño	13	13	-	-	13
Sub-Total	71	71	-	-	71

Profesores de Planta 6

Media Planta

Francisco Calvi	13	13	-	-	13
Lorenzo de Anda	13	13	-	-	13
Hiram de León	13	13	-	-	13
Oscar R. Díaz	11	11	-	-	11
Florencio Flores	11	11	-	-	11
Sub-Total	61	61	-	-	61

Profesores de Media Planta 5

Auxiliares

Juan E. Aguirre	6	6	-	-	6
Baudelio Castillo	3	3	-	-	3
Simón García	6	6	-	-	6
Jesús Montaña	3	3	-	-	3
Alejandro Pelayo	5	5	-	-	5
Pablo H. Quiroga	3	3	-	-	3
Genaro Salinas	3	3	-	-	3
Jorge R. Treviño	8	8	-	-	8
Sub-Total	37	37	-	-	37

Profesores Auxiliares 8

TOTAL GENERAL	169	169	-	-	169
---------------	-----	-----	---	---	-----

PROFESORES DE PLANTA, MEDIA PLANTA Y AUXILIARES
 ESCUELA DE CONTABILIDAD, ECONOMIA Y ADMINISTRACION
 DEPARTAMENTO DE ECONOMIA

<u>Planta</u>	H.C.	H.C. en el Depto.	H.C.	H.C. fuera del Depto.	Total
Juventino Balderas	13	13	-	-	13
Giorgio Berni	6	6	-	-	6
Román de la Fuente	15	15	-	-	15
Rafael Galano	12	12	-	-	12
Alejandro Gallegos (')(")	13	13	3	3	16
Guillermo Maldonado	20	20	-	-	20
José A. Mejía	12	12	-	-	12
Mariano Morales	14	14	-	-	14
Ernesto Peralta	15	15	-	-	15
Carlos Sánchez C.	12	12	-	-	12
José E. Segovia	20	20	-	-	20
Jean Pierre Vielle	12	12	-	-	12
Herman Von Bertrab	15	15	-	-	15
Sub-Total	179	179	3	3	182

Profesores de Planta 13

Media Planta

Raúl Dávila	10	10	-	-	10
Max O. Garza V.	9	9	-	-	9
Romeo Madrigal (')	9	9	3	3	12
Sub-Total	28	28	3	3	31

Profesores de Media Planta 3

Auxiliares

Antonio Bassals	3	3	-	-	3
Luz del C. de Arozamena	9	9	-	-	9
Noha de Hauser	6	6	-	-	6
Gerardo Gómez	6	6	-	-	6
Genaro González T.	3	3	-	-	3
José Marino de Nigris	3	3	-	-	3
David Martínez S.	6	6	-	-	6
Humberto Polanía M.	6	6	-	-	6
Ignacio Razón O.(")(')	3	3	3	3	6
Sub-Total	45	45	3	3	48

Profesores Auxiliares 9

TOTAL GENERAL	252	252	9	9	261
---------------	-----	-----	---	---	-----

(') Imparte clases en otro departamento.

(") Imparte clases en la Escuela de Graduados.

PROFESORES DE PLANTA, MEDIA PLANTA Y AUXILIARES
 ESCUELA DE GRADUADOS EN ADMINISTRACION

<u>Planta</u>	H.C.	H.C. en el Depto.	H.C.	H.C. fuera del Depto.	Total
Donald Halper	6	6	-	-	6
Eugen Mc Cann	6	6	-	-	6
Robert Olsen	6	6	-	-	6
Sergio Porras	3	3	-	-	3
José Ramos	6	6	-	-	6
Francisco A. Treviño	6	6	-	-	6
Horacio Zertuche	3	3	-	-	3
Sub-Total	36	36	-	-	36
Profesores de Planta 7					
<u>Auxiliares</u>					
José de la Garza	3	3	-	-	3
Loreta Good	3	3	-	-	3
Pedro Hernández	3	3	-	-	3
Carlos Michelsen T.	3	3	-	-	3
Gonzalo Quijano	3	3	-	-	3
Sub-Total	15	15	-	-	15
Profesores Auxiliares 5					
TOTAL GENERAL	51	51	-	-	51

PROFESORES DE PLANTA, MEDIA PLANTA Y AUXILIARES
ESCUELA DE ARQUITECTURA

<u>Planta</u>	H.C. y H.L. en el			H.C. y H.L. fuera del			Total
	H.C.	H.L.	Depto.	H.C.	H.L.	Depto.	
Antonio Alvarez	4	28	32	-	-	-	32
Jesús M. Cantú	3	-	3	-	-	-	3
Andrés González A.	5	12	17	-	-	-	17
Alfonso Mc Gregor (')	6	18	24	3	2	5	29
José L. Rivera	2	12	14	-	-	-	14
Manuel Rodríguez V.	9	6	15	-	-	-	15
Jaime A. Villareal	5	14	19	-	-	-	19
Sub-Total	34	90	124	3	2	5	129

Profesores de Planta 7

Media Planta

Roberto Chapa	9	6	15	-	-	-	15
Alberto G. Guerra	3	12	15	-	-	-	15
José J. Herrera	3	12	15	-	-	-	15
Sub-Total	15	30	45	-	-	-	45

Profesores de Media Planta 3

Auxiliares

César Cantú	-	6	6	-	-	-	6
Carlos Fernández	-	12	12	-	-	-	12
Homero Fuentes	-	6	6	-	-	-	6
Rodolfo García Ch.	-	6	6	-	-	-	6
Gustavo Lozano	3	-	3	-	-	-	3
Julián Maldonado	-	12	12	-	-	-	12
Xavier Meléndez	-	18	18	-	-	-	18
Héctor Quintanilla	3	-	3	-	-	-	3
Raúl Zúñiga	-	6	6	-	-	-	6
Sub-Total	6	66	72	-	-	-	72

Profesores Auxiliares 9

TOTAL GENERAL	55	186	241	3	2	5	246
---------------	----	-----	-----	---	---	---	-----

(') Imparte clases en otro departamento.

PROFESORES DE PLANTA, MEDIA PLANTA Y AUXILIARES
 ESCUELA DE INGENIERIA Y CIENCIAS
 DEPARTAMENTO DE FISICA

Planta	H.C. y H.L. en el			H.C. y H.L. fuera del			Total
	H.C.	H.L.	Depto.	H.C.	H.L.	Depto.	
Luis L. Cantú	21	-	21	-	-	-	21
Rodolfo Castillo	8	-	8	-	-	-	8
Armando Flores	18	-	18	-	-	-	18
Alejandro Guerrero	21	-	21	-	-	-	21
José Herrera	23	-	23	-	-	-	23
Daniel Jiménez	18	-	18	-	-	-	18
Juan O. Saldaña	23	-	23	-	-	-	23
Abelardo Trujillo	18	-	18	-	-	-	18
José L. Zamorano	21	2	23	-	-	-	23
Sub-Total	171	2	173	-	-	-	173
Profesores de Planta 9							
<u>Auxiliares</u>							
Jorge de J. Figueroa	6	-	6	-	-	-	6
Guillermo Sroor (')	5	-	5	-	8	8	13
Sub-Total	11	-	11	-	8	8	19
Profesores Auxiliares 2							
<u>Instructores</u>							
David Fernández	-	2	2	-	-	-	2
Francisco Guevara	-	2	2	-	-	-	2
Oscar N. Martínez	-	4	4	-	-	-	4
Oscar Nassar (')	-	2	2	-	8	8	10
Ruy Quijano	-	2	2	-	-	-	2
Juan M. Urriola	-	2	2	-	-	-	2
Alberto Vargas	-	2	2	-	-	-	2
Juan C. Zamora	-	4	4	-	-	-	4
Sub-Total	-	20	20	-	8	8	28
Profesores Instructores 8							
TOTAL GENERAL	182	22	204	-	16	16	220

(') Imparte clases en otro departamento.

PROFESORES DE PLANTA, MEDIA PLANTA Y AUXILIARES
 ESCUELA DE INGENIERIA Y CIENCIAS
 DEPARTAMENTO DE ING. CICIL

Planta	H.C. y H.L. en el			H.C. y H.L. fuera del			Total
	H.C.	H.L.	Depto.	H.C.	H.L.	Depto.	
Raymundo Aguirre (")(')	6	2	8	6	-	6	14
Germán Blomeier (")	9	7	16	-	-	-	16
Carlos Crespo	11	6	17	-	-	-	17
Fernando Esquivel	5	-	5	-	-	-	5
Miguel A. Macías	11	-	11	-	-	-	11
Federico Medina P. (')	5	-	5	2	-	2	7
César Morales (")	9	4	13	-	-	-	13
Enrique Morales	18	-	18	-	-	-	18
Arturo Ordoñez (")	6	-	6	-	-	-	6
Héctor Quiroga	14	2	16	-	-	-	16
Rodolfo Treviño (')	3	-	3	4	2	6	9
Hernán Zárate	16	-	16	-	-	-	16
Sub-Total	113	21	134	12	2	14	148

Profesores de Planta 12

Auxiliares

Jaime Díaz P. (')	8	-	8	10	-	10	18
Gustavo Gutiérrez	5	-	5	-	-	-	5
Pablo Quílez	5	3	8	-	-	-	8
Alberto Robles Gil	9	4	13	-	-	-	13
Roberto Rojas G.	5	-	5	-	-	-	5
Octavio Salazar	9	-	9	-	-	-	9
Edmundo Treviño	9	-	9	-	-	-	9
Sub-Total	50	7	57	10	-	10	67

Profesores Auxiliares 7

Instructores

Marco J. Alanís	-	2	2	-	-	-	2
Fernando Cadena C.	-	2	2	-	-	-	2
José M. Cárdenas Z.	-	3	3	-	-	-	3
Gabriel Gallegos	-	2	2	-	-	-	2
Salim Giácoman	-	4	4	-	-	-	4
Carlos A. Gutiérrez	-	2	2	-	-	-	2
Oscar Leal Ch.	-	7	7	-	-	-	7
Antonio López G.	-	2	2	-	-	-	2
Manuel A. Milán	-	2	2	-	-	-	2
Fernando Rodríguez R.	-	2	2	-	-	-	2
León Saldívar M.	-	5	5	-	-	-	5
Humberto Sauri B.	-	4	4	-	-	-	4
José L. Soberanes	-	3	3	-	-	-	3
Raúl Treviño A.	-	4	4	-	-	-	4

(continúa)

(continuación)

51

<u>Instructores</u>	H.C. y H.L. en el			H.C. y H.L. fuera del			Total
	H.C.	H.L.	Depto.	H.C.	H.L.	Depto.	
Eduardo Vega L.	-	2	2	-	-	-	2
Jaime Zavala V.	-	7	7	-	-	-	7
Enrique Zolezzi	-	2	2	-	-	-	2
Sub-Total	-	55	55	-	-	-	55
Profesores Instructores 17							
TOTAL GENERAL	163	83	246	22	2	24	270
- Graduados	12	-	12				
	151	83	234				

(') Imparte clases en otro departamento.

(") Imparte clases en la Escuela de Graduados.

PROFESORES DE PLANTA, MEDIA PLANTA Y AUXILIARES

ESCUELA DE INGENIERIA Y CIENCIAS

DEPARTAMENTO DE ING. ELECTRICA

Planta	H.C. y H.L. en el			H.C. y H.L. fuera del			Total
	H.C.	H.L.	Depto.	H.C.	H.L.	Depto.	
Rodolfo Betancourt (') (")	6	7	13	3	-	3	16
Antonio Elizondo	17	-	17	-	-	-	17
Luis Espinoza	-	4	4	-	-	-	4
Jaime O. Estevané (')	9	6	15	6	-	6	21
Ezequiel Quiroz (")	11	6	17	-	-	-	17
Teófilo J. Ramos (") (')	11	2	13	5	-	5	18
Joel Ruiz de Aquino (')	8	8	16	5	-	5	21
Alberto M. Sasson (")	11	2	13	-	-	-	13
Alberto Soriano (")	9	13	22	-	-	-	22
Carlos Treviño (")	6	-	6	-	-	-	6
Federico Viramontes (')	9	6	15	5	-	5	20
Héctor Yeomans (') (")	3	-	3	5	-	5	8
Sub-Total	100	54	154	29	-	29	183

Profesores de Planta 12

Auxiliares

Federico Aboytes	3	-	3	-	-	-	3
Roberto Paez (') (")	3	-	3	3	-	3	6
Antonio Reens	3	-	3	-	-	-	3
Jorge Rivas	3	-	3	-	-	-	3
Sub-Total	12	-	12	3	-	3	15

Profesores Auxiliares 4

Instructores

Artemio Abrego	-	12	12	-	-	-	12
Roberto Anaya (-)	-	2	2	-	-	-	2
Antonio de Obeso (-)	-	2	2	-	-	-	2
José A. Elizondo (-)	-	12	12	-	-	-	12
Ruy A. Esquivel	-	2	2	-	-	-	2
Carlos García A.	-	6	6	-	-	-	6
Ramón Huergo	-	3	3	-	-	-	3
Raymundo Leal	-	2	2	-	-	-	2
Jorge Lee	-	2	2	-	-	-	2
Javier López	-	10	10	-	-	-	10
Oscar Martínez	-	4	4	-	-	-	4
Flavio Martínez	-	4	4	-	-	-	4
Leopoldo Molina S.	-	8	8	-	-	-	8
Guillermo Plancarte	-	8	8	-	-	-	8
Tito Vázquez	-	10	10	-	-	-	10
Sub- Total	-	87	87	-	-	-	87

Profesores Instructores 15

TOTAL GENERAL	112	141	253	32	-	32	285
- Graduados	21	14	35				
	91	127	218				

(') Imparte clases en otro departamento.

(') Imparte clases en la Escuela de Graduados.

(-) Ayudante del profesor en el laboratorio.

PROFESORES DE PLANTA, MEDIA PLANTA Y AUXILIARES
 ESCUELA DE INGENIERIA Y CIENCIAS
 DEPARTAMENTO DE ING. INDUSTRIAL

Planta	H.C. y H.L. en el			H.C. y H.L. fuera del			Total
	H.C.	H.L.	Depto.	H.C.	H.L.	Depto.	
Humberto Armenta (")	14	2	16	-	-	-	16
Luis F. Barroso(')(")	15	-	15	3	-	3	18
Benito Flores (")	13	-	13	-	-	-	13
Alfredo González A. (')	3	2	5	8	-	8	13
Fernando González (")(')	9	2	11	3	-	3	14
Gonzalo Mitre (")	6	-	6	-	-	-	6
Sabino Parra	12	2	14	-	-	-	14
Francisco Vera	3	2	5	-	-	-	5
Sub-Total	75	10	85	14	-	14	99

Profesores de Planta 8

Auxiliares

Lauro Chapa	3	2	5	-	-	-	5
José Fuentes	3	-	3	-	-	-	3
Gustavo Gámez A.	3	-	3	-	-	-	3
Juan J. González	6	-	6	-	-	-	6
Francisco Guerra	3	-	3	-	-	-	3
Marco A. Ledezma	6	-	6	-	-	-	6
José L. López L. (")	3	-	3	-	-	-	3
Francisco Moncayo	6	-	6	-	-	-	6
Patricia Montemayor	3	-	3	-	-	-	3
Raúl Reyna	6	-	6	-	-	-	6
Ramón Rodríguez	3	-	3	-	-	-	3
Pedro Sepúlveda	6	-	6	-	-	-	6
Sub-Total	51	2	53	-	-	-	53

Profesores Auxiliares 12

Instructores

Miguel A. Arrubarrena	-	10	10	-	-	-	10
Víctor García	-	12	12	-	-	-	12
Sub-Total	-	22	22	-	-	-	22

Profesores Instructores 2

TOTAL GENERAL	126	34	160	14	-	14	174
- Graduados	18	-	18				
	108	34	142				

(") Imparte clases en la Escuela de Graduados.
 (') Imparte clases en otro departamento.

PROFESORES DE PLANTA, MEDIA PLANTA Y AUXILIARES
 ESCUELA DE INGENIERIA Y CIENCIAS
 DEPARTAMENTO DE ING. MECANICA

Planta	H.C. y H.L. en el			H.C. y H.L. fuera del			Total
	H.C.	H.L.	Depto.	H.C.	H.L.	Depto.	
Edgar Beckley (")	18	20	38	-	-	-	38
Jaime Cervera (')	9	20	29	6	2	8	37
Virgilio del Bosque	8	10	18	-	-	-	18
Jorge I. Díaz	20	16	36	-	-	-	36
Armando Garza C. (")(')	11	-	11	4	-	4	15
Felipe de J. Hidalgo	32	-	32	-	-	-	32
Miguel A. Márquez	9	8	17	-	-	-	17
José Mojica (')	19	18	37	4	-	4	41
Héctor Richarday	3	-	3	-	-	-	3
Manuel Tamez	26	-	26	-	-	-	26
Sergio Zapata (')(")	18	-	18	4	-	4	22
Sub-Total	173	92	265	18	2	20	285

Profesores de Planta 11

Instructores

Juan M. Aldape (-)	-	4	4	-	-	-	4
José de Obeso N. (-)	-	4	4	-	-	-	4
José Fco. Espinoza (-)	-	2	2	-	-	-	2
Angel Estivill O. (-)	-	8	8	-	-	-	8
Victoriano Gutiérrez (-)	-	6	6	-	-	-	6
José López G. (-)	-	4	4	-	-	-	4
Isaac Marchusamer (-)	-	6	6	-	-	-	6
Luis Quiroz E. (-)	-	4	4	-	-	-	4
Jaime Rodríguez (-)	-	6	6	-	-	-	6
Luis Ruiz V. (-)	-	4	4	-	-	-	4
Sergio Sáenz (-)	-	4	4	-	-	-	4
Gerardo N. Sánchez (-)	-	6	6	-	-	-	6
Javier Zalapa (-)	-	4	4	-	-	-	4
Sub-Total	-	62	62	-	-	-	62

Profesores Instructores 13

TOTAL GENERAL	173	154	327	18	2	20	347
- Graduados	9	-	9				
	164	154	318				

- (') Imparte clases en otro departamento.
 (") Imparte clases en la Escuela de Graduados.
 (-) Ayudante del profesor en el laboratorio.

PROFESORES DE PLANTA, MEDIA PLANTA Y AUXILIARES
 ESCUELA DE INGENIERIA Y CIENCIAS
 DEPARTAMENTO DE ING. QUIMICA

<u>Planta</u>	H.C. y H.L. en el			H.C. y H.L. fuera del			Total
	H.C.	H.L.	Depto.	H.C.	H.L.	Depto.	
Santiago Chuck	7	21	28	-	-	-	28
Ramón de la Peña (")	11	4	15	-	-	-	15
Antonio Hinojosa	14	8	22	-	-	-	22
Roberto Rivas J.	11	-	11	-	-	-	11
Alonso Sáenz	13	-	13	-	-	-	13
Sub-Total	56	33	89	-	-	-	89

Profesores de Planta 5

Instructores

Arturo Blanco (-)	-	2	2	-	-	-	2
Ricardo Lobo (-)	-	2	2	-	-	-	2
Arturo Morán (-)	-	5	5	-	-	-	5
Guillermo Serrato (-)	-	5	5	-	-	-	5
Luis Vázquez (-)	-	2	2	-	-	-	2
Sub-Total	-	16	16	-	-	-	16

Profesores Instructores 5

TOTAL GENERAL	56	49	105	-	-	-	105
- Graduados	3	-	3				
	53	49	102				

(") Imparte clases en la Escuela de Graduados.
 (-) Ayudante del profesor en el laboratorio.

PROFESORES DE PLANTA, MEDIA PLANTA Y AUXILIARES
 ESCUELA DE INGENIERIA Y CIENCIAS
 DEPARTAMENTO DE MATEMATICAS

<u>Planta</u>	H.C. y H.L. en el			H.C. y H.L. fuera del			Total
	H.C.	H.L.	Depto.	H.C.	H.L.	Depto.	
Roberto Alanís(')(")	14	-	14	3	-	3	17
Víctor Cáceres	13	-	13	-	-	-	13
Tomás de Hoyos	16	-	16	-	-	-	16
Joaquín Díaz	16	-	16	-	-	-	16
Horacio Fernández	20	-	20	-	-	-	20
Octavio García (")	11	-	11	-	-	-	11
Rodolfo García	6	-	6	-	-	-	6
Vidal García	16	-	16	-	-	-	16
Enrique Garza V.(')(")	16	-	16	3	-	3	19
José Guevara	10	-	10	-	-	-	10
Víctor M. Padilla	16	-	16	-	-	-	16
Héctor Puente	13	-	13	-	-	-	13
Dantón Sánchez	20	-	20	-	-	-	20
Sub-Total	187	-	187	6	-	6	193

Profesores de Planta 13

Media Planta

Rafael Cárdenas (')	13	-	13	-	4	4	17
Ernesto Colunga	11	-	11	-	-	-	11
Esthela Jaimes	13	-	13	-	-	-	13
Jaime Navarro	13	-	13	-	-	-	13
Sub-Total	50	-	50	-	4	4	54

Profesores de Media Planta 4

Auxiliares

Jesús Alarcón B.	5	-	5	-	-	-	5
Pedro Armendariz	5	-	5	-	-	-	5
César Carrillo	5	-	5	-	-	-	5
Javier Cueva	5	-	5	-	-	-	5
José de J. Esparza(')	5	-	5	-	6	6	11
José M. García	5	-	5	-	-	-	5
José L. González V.	5	-	5	-	-	-	5
René González	5	-	5	-	-	-	5
Julio Martínez	8	-	8	-	-	-	8
Michel Ortiz M.	5	-	5	-	-	-	5
Ma. de los A. Quiroga	10	-	10	-	-	-	10
José A. Rojas N.	5	-	5	-	-	-	5
Ciro Tamez	10	-	10	-	-	-	10
Franklin Viloría	5	-	5	-	-	-	5
Homero Wong B.	10	-	10	-	-	-	10
Sub-Total	93	-	93	-	6	6	99

Profesores Auxiliares 15

TOTAL GENERAL	330	-	330	6	10	16	346
- Graduados	2	-	2	-	-	-	2
	328	-	328	-	-	-	328

(') Imparte clases en otro departamento.

(") Imparte clases en la Escuela de Graduados.

PROFESORES DE PLANTA, MEDIA PLANTA Y AUXILIARES
 ESCUELA DE INGENIERIA Y CIENCIAS
 DEPARTAMENTO DE QUIMICA

<u>Planta</u>	H.C. y H.L. en el			H.C. y H.L. fuera del			Total
	H.C.	H.L.	Depto.	H.C.	H.L.	Depto.	
Leonel Appel	16	-	16	-	-	-	16
Daniel Butruille	6	-	6	-	-	-	6
Xorge A. Domínguez (")	7	-	7	-	-	-	7
Raúl Franco	12	-	12	-	-	-	12
Gabriel Gojón	15	-	15	-	-	-	15
Guadalupe Sánchez	6	28	34	-	-	-	34
Ernesto Ureta	9	2	11	-	-	-	11
Manuel Urquiza (")	9	-	9	-	-	-	9
Irma Vera	6	24	30	-	-	-	30
Elva Villarreal	-	30	30	-	-	-	30
Fidel Villarreal	9	-	9	-	-	-	9
Sub-Total	95	84	179	-	-	-	179

Profesores de Planta 11

Media Planta

Alicia Bravo	-	16	16	-	-	-	16
Sub-Total	-	16	16	-	-	-	16

Profesores de Media Planta 1

Auxiliares

Aquilino Aubad	3	-	3	-	-	-	3
Arnulfo Canales (")	3	-	3	-	-	-	3
Enrique Cárdenas	3	-	3	-	-	-	3
Arturo Elizondo	6	4	10	-	-	-	10
Adalberto Reiter	6	-	6	-	-	-	6
Javier Rivas	9	-	9	-	-	-	9
Edgar Rodríguez	3	20	23	-	-	-	23
Sub-Total	33	24	57	-	-	-	57

Profesores Auxiliares 7

Instructores

Blanca Armas (-)	-	4	4	-	-	-	4
Ma. del Carmen de la Fuente (-)	-	32	32	-	-	-	32
Francisco Dupré (-)	-	4	4	-	-	-	4
Ma. de Jesús Espinoza (-)	-	4	4	-	-	-	4
Alicia Gómez (-) (')	-	20	20	-	4	4	24
Ma. Esther Gómez (-)	-	1	1	-	-	-	1
Blanca I. González	-	22	22	-	-	-	22
Oscar Hernández (-)	-	4	4	-	-	-	4
Virginia Martínez (-)	-	1	1	-	-	-	1

(continúa)

<u>Instructores</u>	H.C. y H.L. en el			H.C. y H.L. fuera del			Total
	H.C.	H.L.	Depto.	H.C.	H.L.	Depto.	
Aurora Macario	-	24	24	-	-	-	24
Federico Mascarell(-')	-	4	4	3	-	3	7
Miguel A. Ramírez (-)	-	8	8	-	-	-	8
Nélida Reyes de la C.(-)	-	20	20	-	-	-	20
Margarita Sierra (')	-	16	16	-	18	18	34
Sub-Total	-	164	164	3	22	25	189
Profesores Instructores 14							
TOTAL GENERAL	128	288	416	3	22	25	441
- Graduados	9	-	9				
	119	288	407				

(") Imparte clases en la Escuela de Graduados.

(-) Ayudante del profesor en el laboratorio.

(') Imparte clases en otro departamento.

PROFESORES DE PLANTA, MEDIA PLANTA Y AUXILIARES

ESCUELA DE INGENIERIA Y CIENCIAS

DEPTO. DE TERMICA, FLUIDOS Y CONTROL

Planta	H.C. y H.L. en el			H.C. y H.L. fuera del			Total
	H.C.	H.L.	Depto.	H.C.	H.L.	Depto.	
Gustavo Díaz	5	-	5	-	-	-	5
J. Antonio González A.	7	-	7	-	-	-	7
José A. Manrique (' ")	9	2	11	3	-	3	14
Manuel Martínez	12	2	14	-	-	-	14
Miguel A. Mondragón(')	9	8	17	3	-	3	20
Miguel G. Pérez (")	12	-	12	-	-	-	12
Antonio Pita (")	5	11	16	-	-	-	16
Manuel Polo E.	15	-	15	-	-	-	15
Rafael Rangel (")	9	3	12	-	-	-	12
Sub-Total	83	26	109	6	-	6	115

Profesores de Planta 9

Auxiliares

Guillermo Rodríguez	5	2	7	-	-	-	7
Agustín Valdivia	3	-	3	-	-	-	3
Antonio Zárate (")	3	-	3	-	-	-	3
Sub-Total	11	2	13	-	-	-	13

Profesores Auxiliares 3

Instructores

Eugenio García	-	8	8	-	-	-	8
José de J. Gómez (-)	-	5	5	-	-	-	5
Francisco Iracheta(-)	-	4	4	-	-	-	4
Luis Nerio (-)	-	4	4	-	-	-	4
Emérico Pedraza	-	8	8	-	-	-	8
José Luis Pérez (-)	-	2	2	-	-	-	2
Sub-Total	-	31	31	-	-	-	31

Profesores Instructores 6

TOTAL GENERAL	94	59	153	6	-	6	159
- Graduados	17	10	27				
	77	49	126				

(') Imparte clases en otro departamento.

(") Imparte claes en la Escuela de Graduados.

(-) Ayudante del profesor en el laboratorio.

PROFESORES DE PLANTA, MEDIA PLANTA Y AUXILIARES
ESCUELA DE LETRAS

<u>Planta</u>	H.C.	H.C.	H.C.	H.C.	Total
		en el Depto.	fuera del Depto.		
Esther M. Allison	12	12	-	-	12
Luis Astey (")	8	8	-	-	8
Eugenio del Hoyo	3	3	-	-	3
Juan J. García G. (")	15	15	-	-	15
Olivia González	9	9	-	-	9
Eduardo Guerra	11	11	-	-	11
Dietrich Hauck (')(")	12	12	1	1	13
Aquiles Menéndez	6	6	-	-	6
Jesús Montejano	12	12	-	-	12
Rodolfo Montemayor(')	3	3	3	3	6
Sub-Total	91	91	4	4	95
Profesores de Planta 10					
<u>Auxiliares</u>					
Santiago M. Coindresu	10	10	-	-	10
Elizabeth K. de Hinojosa (")	11	11	-	-	11
Gloria T. de Treviño	6	6	-	-	6
Giancarla Iluminati	10	10	-	-	10
Herbert Meikle (")	15	15	-	-	15
J. Francisco Mojica	6	6	-	-	6
Jaime Tamez L.	3	3	-	-	3
Silvia Treviño (")	2	2	-	-	2
Argelia Treviño Q.	3	3	-	-	3
Antonio Uzabiaga	6	6	-	-	6
Sub-Total	72	72	-	-	72
Profesores Auxiliares 10					
TOTAL GENERAL	163	163	4	4	167
- Graduados	14	14			
	149	149			

(') Imparte clases en otro departamento.

(") Imparte clases en la Escuela de Graduados.

PROFESORES DE PLANTA, MEDIA PLANTA Y AUXILIARES

ESCUELA DE TECNICOS MEDIOS

Planta	H.C. y H.L. en el			H.C. y H.L. fuera del			Total
	H.C.	H.L.	Depto.	H.C.	H.L.	Depto.	
José E. Barbosa	3	-	3	-	-	-	3
Bolívar Benavides	7	6	13	-	-	-	13
José A. Cuéllar	5	-	5	-	-	-	5
Francisco de la Garza	2	38	40	-	-	-	40
Enrique Garay de la Gza.	3	-	3	-	-	-	3
Abundio Gutiérrez	3	-	3	-	-	-	3
Celestino Jiménez	3	4	7	-	-	-	7
Francisco Loera	3	8	11	-	-	-	11
Juan Martínez M.	6	-	6	-	-	-	6
Sergio Moreno	5	10	15	-	-	-	15
Juan J. Serrano	3	34	37	-	-	-	37
José Luis Sifuentes	-	38	38	-	-	-	38
Manuel Valadez	9	-	9	-	-	-	9
Sub-Total	52	138	190	-	-	-	190

Profesores de Planta 13

Media Planta

Roberto Gómez	2	8	10	-	-	-	10
Jesús F. Monsivais (')	3	-	3	5	-	5	8
Sub-Total	5	8	13	5	-	5	18

Profesores de Media Planta 2

Auxiliares

Leonel Aguilera R.	3	-	3	-	-	-	3
Rogelio Alvarez	18	-	18	-	-	-	18
Javier E. Allen	14	-	14	-	-	-	14
Jorge Andrade N.	6	-	6	-	-	-	6
Manuel Arciniega	12	-	12	-	-	-	12
Justina Arribillaga	10	-	10	-	-	-	10
Raúl Ayala	7	-	7	-	-	-	7
Jaime S. Campa	16	-	16	-	-	-	16
Jorge H. Carlos T.	15	-	15	-	-	-	15
Luis A. Coronado G.	6	-	6	-	-	-	6
Guillermo Chapa M.	5	-	5	-	-	-	5
Carlos Díaz	3	-	3	-	-	-	3
Juan J. Díaz N.	9	-	9	-	-	-	9
Jesús Elizondo S.	8	-	8	-	-	-	8
Joaquín Esquivel V.	6	-	6	-	-	-	6
Andrés Estrada	5	-	5	-	-	-	5
Eduardo Fernández L.	6	-	6	-	-	-	6
Ennio Flores	6	-	6	-	-	-	6

(continúa)

<u>Auxiliares</u>	H.C. y H.L. en el			H.C. y H.L. fuera del			Total
	H.C.	H.L.	Depto.	H.C.	H.L.	Depto.	
Tomás Flores	10	-	10	-	-	-	10
Rafael Frías	3	-	3	-	-	-	3
Homero A. García	12	-	12	-	-	-	12
Mario García	5	2	7	-	-	-	7
Víctor M. García	4	-	4	-	-	-	4
Federico Garza V.	8	-	8	-	-	-	8
Gilberto Garza G.	10	-	10	-	-	-	10
Celestino Gaytán Ch.	6	-	6	-	-	-	6
Carlos Galván G.	12	-	12	-	-	-	12
Jesús González S.	9	-	9	-	-	-	9
Jaime J. Gutiérrez	8	-	8	-	-	-	8
Gildardo Guzmán	14	-	14	-	-	-	14
Arturo Larragoity	2	2	4	-	-	-	4
Alejandro Leza S.	10	-	10	-	-	-	10
Omar Lira	6	4	10	-	-	-	10
Víctor M. López	8	-	8	-	-	-	8
Francisco Lozano M.	6	8	14	-	-	-	14
Héctor Manzo M.	6	-	6	-	-	-	6
Carlos Márquez C.	9	-	9	-	-	-	9
Bernardino Marroquín	14	-	14	-	-	-	14
Bernardo Martínez	5	-	5	-	-	-	5
Julio M. Medina	10	-	10	-	-	-	10
Felipe Medellín	3	4	7	-	-	-	7
Víctor Meléndez	6	-	6	-	-	-	6
Carlos Mora M.	6	-	6	-	-	-	6
Diego Morales R.	6	4	10	-	-	-	10
José L. Moreno	8	-	8	-	-	-	8
Guillermo Ochoa	8	-	8	-	-	-	8
Nicolás Ochoa G.	10	-	10	-	-	-	10
Mario V. Ondarza V.	13	-	13	-	-	-	13
José Ortiz S.	9	-	9	-	-	-	9
Víctor H. Pacheco	-	4	4	-	-	-	4
Luis Patrón	8	-	8	-	-	-	8
Arnulfo Pérez	-	6	6	-	-	-	6
José Pérez C.	6	-	6	-	-	-	6
José A. Pérez G.	12	-	12	-	-	-	12
José Fco. Posada	10	12	22	-	-	-	22
Luis Rivera R.	6	-	6	-	-	-	6
José Luis Rivera	2	4	6	-	-	-	6
Hugo Rivera	4	8	12	-	-	-	12
Salvador Robledo	6	8	14	-	-	-	14
Antonio Rocha M.	15	-	15	-	-	-	15
Baltazar Rodríguez	-	8	8	-	-	-	8
Guadalupe Rodríguez V.	6	-	6	-	-	-	6
Juan Rodríguez G.	10	-	10	-	-	-	10
J. Guadalupe Rdz.	3	4	7	-	-	-	7
Jesús Rosales	4	-	4	-	-	-	4
Silvestre Rosales G.	10	-	10	-	-	-	10
Eudelio Salazar	10	-	10	-	-	-	10
Pedro Salazar F.	10	-	10	-	-	-	10
Filiberto Sandoval	3	6	9	-	-	-	9
José Santacruz	6	8	14	-	-	-	14

(continúa)

(continuación)

63

<u>Auxiliares</u>	H.C. y H.L. en el			H.C. y H.L. fuera del			Total
	H.C.	H.L.	Depto.	H.C.	H.L.	Depto.	
Arturo Solís	10	-	10	-	-	-	10
Estuardo Tienda	9	-	9	-	-	-	9
Tomás Treviño	4	8	12	-	-	-	12
Sergio Treviño	2	-	2	-	-	-	2
José de la J. Valdez	3	-	3	-	-	-	3
Miguel Vázquez	6	-	6	-	-	-	6
Rubén Vélez	8	-	8	-	-	-	8
Hugo Villarreal	6	-	6	-	-	-	6
Jorge Villarreal	3	-	3	-	-	-	3
Sub-Total	583	100	683	-	-	-	683
TOTAL GENERAL	640	246	886	5	-	5	891

(') Imparte clases en otro departamento.

PROFESORES AUXILIARES DE LA ESCUELA DE CONTABILIDAD
ECONOMIA Y ADMINISTRACION (CURSOS NOCTURNOS)

<u>Nombre del Profesor</u>	H.C.	H.C. en el Depto.	H.C.	H.C. fuera del Depto.	Total
César Carrillo	4	4	-	-	4
Juan Clarck	6	6	-	-	6
Hugo A. Chávez	8	8	-	-	8
Rogelio Elizondo	3	3	-	-	3
Isaac García	6	6	-	-	6
Jesús Garrido	4	4	-	-	4
José González Z.	3	3	-	-	3
Gustavo Leal B.	2	2	-	-	2
Alfonso Montemayor	5	5	-	-	5
Arturo Quiroga	6	6	-	-	6
Felipe Ramones	3	3	-	-	3
Rogelio Rodríguez	8	8	-	-	8
Jesús de los R. Treviño	3	3	-	-	3
Alfonso Villarreal	5	5	-	-	5
TOTAL GENERAL	66	66	-	-	66

PROFESORES BECADOS POR EL INSTITUTO
FEBRERO 1970

ADMINISTRACION

Lic. Emilio Zertuche Total 1

ARQUITECTURA

Arq. Juan Luis Talamantes Total 1

CENTRO ELECTRONICO DE CALCULO

Lic. Jorge A. Díaz Total 1

CONTABILIDAD

C.P. José Secunza Total 1

ECONOMIA

Lic. Agustín del Río Total 1

EMPRESAS AGRICOLAS

Ing. Jorge Elizondo Total 1

FISICA

Lic. Gustavo Quintanilla Total 1

GRADUADOS EN ADMINISTRACION

C.P. Alejandro Makino
Lic. Germán Otálora Total 2

INGENIERIA ELECTRICA

Ing. Jorge Falcón
Ing. Fernando J. Jaimes
Ing. José de J. Rodríguez Total 3

INGENIERIA INDUSTRIAL

Ing. Fernando Valdez Total 1

INGENIERIA MECANICA

Ing. Octavio Herrera Total 1

MATEMATICAS

Lic. José Canavati Total 1

(continúa)

(continuación)

66

QUIMICA

Lic. Jesús García Delgado

Total 1

ZOOTECNIA

Ing. Olga Fresnillo

Ing. Alfredo Navarro

Ing. Juan D. Vega

Total 3

TOTAL GENERAL

19

ESTADISTICA DE HORAS DE CLASE Y LABORATORIO

FEBRERO 1970

ESCUELAS	H.C. y H.L. impartidas por profesores del Departamento			H.C. y H.L. impartidas por profesores de otros Deptos.			Total
	H.C.	H.L.	Total	H.C.	H.L.	Total	
<u>ESCUELA PREPARATORIA</u>							
Cursos Diurnos	1030	32	1062	5	22	27	1089
Cursos Nocturnos	92	2	94	-	-	-	94
Sub-Total	1122	34	1156	5	22	27	1183
<u>ESCUELA DE AGRICULTURA</u>	214	210	424	-	-	-	424
<u>ESCUELA DE ARQUITECTURA</u>	55	186	241	2	2	4	245
<u>CENTRO ELECTRONICO DE CALCULO</u>	76	55	131	-	-	-	131
<u>ESCUELA DE CONTABILIDAD, ECONOMIA Y ADMINISTRACION</u>							
Depto. de Administración	234	6	240	11	-	11	251
Depto. de Contabilidad	246	-	246	8	-	8	254
Depto. de Derecho	169	-	169	-	-	-	169
Depto. de Economía	252	-	252	3	-	3	255
Sub-Total	901	6	907	22	-	22	929
<u>ESCUELA DE CIENCIAS E INGENIERIA</u>							
Depto. de Física	182	22	204	-	-	-	204
Depto. de Ing. Civil	151	83	234	12	5	17	251
Depto. de Ing. Eléctrica	91	127	218	-	-	-	218
Depto. de Ing. Industrial	108	34	142	6	2	8	150
Depto. de Ing. Mecánica	164	154	318	5	12	17	335
Depto. de Ing. Química	53	49	102	3	-	3	105
Depto. de Ing. Térmica	77	49	126	6	12	18	144
Depto. de Matemáticas	328	-	328	59	-	59	387
Depto. de Química	119	288	407	5	-	5	412
Sub-Total	1273	806	2079	96	31	127	2206
<u>ESCUELA DE GRADUADOS</u>							
Administración	51	-	51	39	-	39	90
Contabilidad	3	-	3	-	-	-	3
Ing. Civil	12	-	12	3	2	5	17
Ing. Eléctrica	21	14	35	-	-	-	35

(continúa)

ESCUELAS	H.C. y H.L. impartidas por profesores del Departamento			H.C. y H.L. impartidas por profesores de otros Deptos.			Total
	H.C.	H.L.	Total	H.C.	H.L.	Total	
<u>ESCUELA DE GRADUADOS</u>							
Pitotecnia	7	8	15	-	-	-	15
Ing. Industrial	18	-	18	3	-	3	21
Ing. Mecánica	9	-	9	-	-	-	9
Ing. Química	3	-	3	3	-	3	6
Ing. Térmica	17	10	27	3	-	3	30
Matemáticas	2	-	2	-	-	-	2
Parasitología y Botánica	7	8	15	-	-	-	15
Química	9	-	9	-	-	-	9
Suelos e Irrigación	1	8	9	-	-	-	9
Escuela de Letras	14	-	14	-	-	-	14
Sub- Total	174	48	222	51	2	53	275
<u>ESCUELA DE LETRAS</u>	149	-	149	21	-	21	170
SUB-TOTAL ESCUELA PREPA- RATORIA Y ESCUELAS PROFE- SIONALES.	3964	1345	5309	197	57	254	5563
<u>ESCUELA DE TECNICOS MEDIOS</u>							
Contabilidad	66	-	66	-	-	-	66
Taller	640	246	886	-	-	-	886
Sub-Total	706	246	952	-	-	-	952
TOTAL GENERAL	4670	1591	6261	197	57	254	6515

ESTADISTICA DE CURSOS Y GRUPOS

FEBRERO - 1970

ESCUELA Y DEPARTAMENTO ACADEMICO	LABORATORIO		MATERIAS	
	Cursos	Grupos	Cursos	Grupos
<u>ESCUELA PREPARATORIA DIURNA</u>				
Sección Ciencias Naturales	3	27	7	30
Sección Filosofía	-	-	4	41
Sección Humanidades	-	-	5	35
Sección Idiomas	1	16	14	33
Sección Lengua y Literatura	-	-	5	23
Sección Matemáticas	-	-	7	44
Sección Ciencias Sociales	-	-	3	20
Sub-Total	4	43	45	226
<u>ESCUELA PREPARATORIA NOCTURNA</u>				
Sección Ciencias Naturales	2	2	3	3
Sección Filosofía	-	-	1	1
Sección Humanidades	-	-	4	5
Sección Idiomas	-	-	3	4
Sección Lengua y Literatura	-	-	2	3
Sección Matemáticas	-	-	3	5
Sección Ciencias Sociales	-	-	1	1
Sub-Total	2	2	17	22
<u>ESCUELA DE AGRICULTURA</u>				
Administración Agropecuaria	2	3	3	5
Ciencias Marítimas	6	6	7	7
Extensión Agrícola	1	1	-	-
Fitotecnia	11	20	12	17
Parasitología y Botánica	15	25	15	20
Suelos e Irrigación	6	9	7	10
Zootecnia	13	18	13	18
Sub-Total	54	82	57	77
<u>ESCUELA DE ARQUITECTURA</u>	25	35	21	21
<u>CENTRO ELECTRONICO DE CALCULO</u>	10	18	15	30
<u>ESCUELA DE CONTABILIDAD, ECONOMIA Y ADMINISTRACIÓN</u>				
Administración	2	5	35	85
Contabilidad	1	1	30	74
Derecho	-	-	17	47
Economía	-	-	36	75
Sub-Total	3	6	118	281

(continúa)

ESCUELA Y DEPARTAMENTO ACADEMICO	LABORATORIO		MATERIAS	
	Cursos	Grupos	Cursos	Grupos
<u>ESCUELA DE INGENIERIA Y CIENCIAS</u>				
Física	1	11	13	42
Ingeniería Civil	20	21	36	45
Ingeniería Eléctrica	17	57	20	26
Ingeniería Industrial	5	18	15	40
Ingeniería Mecánica	7	55	11	51
Ingeniería Química	4	10	12	18
Ingeniería Térmica	7	17	17	23
Matemáticas	-	-	32	81
Química	22	55	25	44
Sub-Total	83	244	181	350
<u>ESCUELA DE GRADUADOS</u>				
Administración	-	-	21	30
Contabilidad	-	-	1	1
Fitotecnia	4	4	3	3
Ingeniería Civil	-	-	5	5
Ingeniería Eléctrica	2	3	5	5
Ingeniería Industrial	-	-	7	7
Ingeniería Mecánica	-	-	3	3
Ingeniería Química	-	-	2	2
Ingeniería Térmica	3	3	5	6
Matemáticas	-	-	1	1
Humanidades	-	-	1	1
Idiomas	-	-	5	5
Parasitología y Botánica	2	2	3	3
Suelos e Irrigación	4	4	3	3
Química	-	-	3	3
Sub-Total	15	16	68	78
<u>ESCUELA DE LETRAS</u>				
Humanidades	-	-	28	31
Idiomas	-	-	23	24
Sub-Total	-	-	51	55
SUB-TOTAL ESCUELA PREPARATORIA Y ESCUELAS PROFESIONALES				
	181	430	505	1062
<u>ESCUELA DE TECNICOS MEDICOS</u>				
Contabilidad	-	-	15	29
Taller	19	54	55	227
Sub-Total	19	54	70	256
TOTAL GENERAL	200	484	575	1318

NUMERO DE CLASES QUE SE IMPARTEN A CADA HORA EN LAS ESCUELAS
DE GRADUADOS, PREPARATORIA, PROFESIONALES Y TECNICOS MEDIOS
FEBRERO - 1970

Hora del Curso	L a V	L.M.V.	Ma. y Ju.	Total		Total L a V y Ma.yJu.
				L a V.	L.M.V.	
7	2	11	4	13		6
8	43	76	72	119		115
9	52	71	70	123		122
10	43	75	63	118		106
11	54	73	38	127		92
12	18	94	50	112		68
14	45	34	19	79		64
15	42	68	49	110		91
16	39	72	33	111		72
17	21	27	22	48		43
18	19	20	23	39		42
19	4	13	11	17		15
20	2	8	6	10		8
21	3	2	1	5		4
Totales	387	644	461	1031		848

Total de cursos con salón de clase 1392.

Nota:

1. Los cursos con dos períodos de horas se cuentan como dos cursos dis
tintos.
2. No están incluidos los laboratorios.

<u>CAPACIDAD</u>	Tipo de Salón					TOTAL
	SILLAS	RESTIRADORES	CORTINAS	ESPECIAL	OTROS	
<u>Edif. de Aulas I</u>						
Chico	11	-	1	17	1	36
Mediano	8	-	5	3	-	16
Grande	1	2	-	5	-	8
Sub-Total	20	2	6	25	7	60
<u>Edif. de Aulas II</u>						
Chico	13	3	3	7	4	30
Mediano	22	7	3	7	2	41
Grande	2	3	-	1	1	7
Sub-Total	37	13	6	15	7	78
<u>Edif. de Aulas III</u>						
Chico	30	-	2	1	1	34
Mediano	10	-	4	-	1	15
Grande	6	-	3	1	1	11
Sub-Total	46	-	9	2	3	60
<u>Edif. de Aulas IV</u>						
Chico	-	-	-	-	1	1
Mediano	26	-	-	8	-	34
Grande	-	-	-	7	1	8
Sub-Total	26	-	-	15	2	43
<u>Edif. de Esc. Taller</u>						
Chico	-	-	-	-	-	-
Mediano	4	-	1	-	-	5
Grande	-	1	-	1	4	6
Sub-Total	4	1	1	1	4	11
TOTAL GENERAL	133	16	22	58	23	252

A U L A S

CLAVE DEL EDIFICIO

Aulas uno	I
Aulas dos	II
Aulas tres	III
Aulas cuatro	IV
Taller	Et

CLAVE PARA EL TAMAÑO DEL SALON

Chico	A
Mediano	B
Grande	C

CLAVE PARA EL TIPO DE SALON

Sillas de paleta	1
Restiradores	2
Televisión	3
Proyecciones	4
Cortinas	5
Laboratorio	6
Otros	7

SALON	TIPO	TAMAÑO	SALON	TIPO	TAMAÑO
101	6-1	C	315	1	A
102	6	B	316	1	A
103	6	A	317	2	C
104	6	B	401	6	C
106	6	A	402	6	A
107	7	A	403	6	A
109	6	A	407	6	B
110	6	A	409	1-5	A
111	6	A	410	1	A
112	1	A	411	1-3-5	B
113	1	A	412	1-3-5	B
201	6	C	414	1-3-5	B
202	6	A	415	1-3-5	B
203	6	C	417	2	C
205	6	A			
206	6	A			
207	6	A			
209	1	A			
210	1	A			
211	1	B			
212	1	A			
213	1	A			
214	1-5	B			
301	6	C			
302	6	A			
303	6	A			
304	6	A			
305	6	A			
306	6	A			
307	6	A			
311	1-3	B			
312	1-3	B			
314	1	A			

A U L A S II

SALON	TIPO	TAMAÑO	SALON	TIPO	TAMAÑO
101	6-1-7	B	306	1	B
103	6-7	B	308	2	C
104	7-6	A	310	1	B
105	6	B	311	1	A
111	7	A	312	1	B
115	1	B	314	1-4	B
117	6	B	315	6	B
119	1	B	316	1-5	A
120	6	A	317	1	B
121	1	B	318	5-1	A
123	5-6	B	319	6	B
201	1-6-7	C	320	1	A
204	6	A	321	1	B
205	7	A	322	1	A
206	1	B	323	1	B
208	2	C	324	1	A
210	6	A	325	1	B
211	6	A	401	2	C
212	6	A	403	2	A
213	6	A	404	2	B
215	1	B	406	2	B
216	1	A	410	2	A
217	1	B	412	2	B
218	1	A	413	2	A
219	1	B	414	7	A
220	1	A	416	1-4-5	B
221	2	B	417	2	B
222	1	A	418	1-4-5	B
223	1	B	419	2	B
224	1	A	420	1	A
225	1	B	421	2	B
301	1	C	422	1-4-5	A
303	1	B			
304	1	B			

SALON	TIPO	TAMAÑO	SALON	TIPO	TAMAÑO
101	1	C	315	1	A
102	1	C	316	1	A
103	1-4-5	C	317	7	A
104	1-4-5	C	318	6	C
110	6	A	401	1-3	B
111	1-4-5	A	402	1-3	B
112	1-4-5	A	403	1-3	B
113	1-4	A	404	1-3	B
114	1	A	405	1	B
115	1	A	406	1	B
116	1	A	410	1	A
117	1	A	411	1	A
118	7	B	412	1	A
210	1	A	413	1	A
211	1	A	414	1	A
212	1	A	415	1	A
213	1	A	416	1	A
214	1	A	417	1	A
215	1	A	418	1	C
216	1	A			
217	1	A			
218	1-5-7	C			
301	1-4-5	B			
302	1-4-5	B			
303	1-5	B			
304	1-5	B			
310	1	A			
311	1	A			
312	1	A			
313	1	A			
314	1	A			

A U L A S IV

SALON	TIPO	TAMAÑO	SALON	TIPO	TAMAÑO
Sin número	7	A	411	1-6	B
111	6	C	413	6	B
113	6	C	414	1-4	B
114	1-4	B	415	6	B
115	6	C	416	1	B
116	1	B	417	6	B
118	1	B	418	1	B
120	1	B	419	6	B
122	1	B	420	1	B
124	1	B	421	6	B
211	6	C	422	1	B
213	6	C	423	6	B
214	1-4	B	424	1	B
215	6	C	425	6	B
216	1	B			
218	1	B			
220	1	B			
222	1	B			
224	1	E			
313	1	B			
314	1-4	B			
315	7	C			
316	1	B			
317	6	C			
318	1	B			
320	1	B			
322	1	B			
324	1	B			

ESCUELA TALLER

EDIFICIO	SALON	TIPO	TAMAÑO
Lab. de Mecánica de Fluidos		6	C
Taller Eléctrico		7	C
Et	1	1	B
T	1	7	C
Et	2	2	C
T	2	7	C
Et	3	1-4-5	B
T	3	7	C
T	1	1	B
T	2	1	B

ANALISIS DE CAMBIOS EN LOS HORARIOS

DEPARTAMENTO O ESCUELA	GRUPOS - CANCELADOS			GRUPOS MAS DE 1 GRUPO UNICO			ABIERTOS GRUPO UNICO			CAMBIO DE HORA O DIA			CAMBIO DE PROFESOR			
	C	L	C	L	C	L	C	L	C	L	C	L	C	L	C	
<u>PREPARATORIA</u>	4	3	1	-	4	-	-	-	-	-	-	-	-	-	25	-
<u>AGRICULTURA</u>	-	-	-	-	1	1	1	-	1	-	-	-	-	-	3	-
<u>ARQUITECTURA</u>	3	-	-	-	-	-	-	-	4	-	-	-	-	-	4	-
<u>CENTRO DE CALCULO</u>	-	-	-	-	1	-	-	-	-	-	-	-	-	-	1	-
<u>E. C. E. A.</u>																
Administración	2	-	-	-	4	-	-	-	-	-	-	-	-	-	8	-
Contabilidad	2	-	-	-	2	-	-	-	1	-	-	3	-	-	4	-
Derecho	2	-	-	-	1	-	-	-	-	-	-	-	-	-	2	-
Economía	-	-	-	-	4	-	-	-	4	-	-	1	-	-	5	-
Sub-Total	6	-	-	-	11	-	-	-	5	-	-	4	-	-	19	-
<u>ESCUELA DE CIENCIAS E INGENIERIA</u>																
Física	2	3	1	-	-	-	-	-	-	-	-	-	1	-	4	-
Ingeniería Civil	-	-	1	-	-	-	-	-	1	-	2	-	-	-	1	-
Ingeniería Eléctrica	-	7	-	-	-	2	-	-	1	-	-	-	-	-	3	-
Ingeniería Industrial	1	1	-	-	2	-	-	-	2	-	-	-	-	-	8	-
Ingeniería Mecánica	1	-	-	-	4	3	-	-	1	-	-	-	-	-	5	4
Ingeniería Química	-	-	-	-	4	-	-	-	1	-	-	-	-	-	1	-
Ingeniería Térmica	1	-	1	-	-	-	-	-	-	-	4	-	-	-	2	1
Matemáticas	3	-	-	-	-	-	-	-	4	-	-	-	-	-	12	-
Química	2	4	-	-	3	-	-	-	2	-	1	-	-	-	4	-
Sub-Total	10	15	3	4	9	10	-	-	12	3	1	-	-	40	5	

(continuación)

DEPARTAMENTO O ESCUELA	GRUPOS -- CANCELADOS MAS DE 1 GRUPO		GRUPOS MAS DE 1 GRUPO		ABIERTOS GRUPO UNICO		CAMBIO DE HORA O DIA		CAMBIO DE PROFESOR Y DIA		CAMBIO DE PROFESOR	
	C	L C	L C	L C	L C	L C	L C	L C	L C	L C	L C	L
<u>ESCUELA DE LETRAS</u>	-	- 2	-	-	- 3	- 5	-	-	-	-	- 2	-
<u>ESCUELA DE GRADUADOS</u>	-	- 2	- 2	- 8	- 9	1 3	-	-	- 3	-	-	-
TOTAL SEPTIEMBRE 1969	37	16 16	1 58	10 5	- 51	10 1	2 91	1				
TOTAL FEBRERO 1970	23	18 8	4 28	11 12	- 36	4 8	- 97	5				

GRUPOS ABIERTOS EN LOS DIFERENTES CURSOS Y SEMESTRES
FEBRERO 1970

Clave	Nombre del Curso	Generación	Grupos Abiertos	Había
<u>Escuela Preparatoria</u>				
Ph-55	Geografía Económica	ME.Bca.	1	2
Pi-17	Inglés IV	4o. Prepa.	1	13
Pm-14	Algebra I	2o.Pn.	1	2
Pm-23	Geom. Anal. y Calc. I	3o. Bca. Bcm.	1	6
<u>Escuela de Ciencias Marítimas</u>				
Cm-23	Fisiología Comparada	6o. Ib.	1	-
<u>Escuela de Contabilidad, Economía y Administración</u>				
A-43	Psicología Industrial	8o. Lae.	1	2
A-73	Finanzas I	7o. Lae.	1	2
A-82	Intr. al Est. de la Admón.	1o. Cp. Lae.	1	3
A-85	Teoría de la Admón.	2o. Cp. Lae.	1	5
C-13	Contabilidad	1o.Lec.2o.Ib.5o.Ie. 6o.Ima.Iq.Iqa.7o.Ic. Ime.	1	6
C-35	Estados Financieros (Anal. e Int. de Edos. Fin.)	3o.Lec.4o.6o.Lae.	1	5
D-39	Legislación Fiscal	7o. Lec.	1	1
Ec-22	Microeconomía	3o.Cp.Lae.	2	3
Ec-31	Historia Económica	2o.Cp.Lae.4o.Lec.	1	6
Ec-45	Contabilidad Nacional	4o.6o.Lec.	1	3
<u>Escuela de Ciencias, Graduados Varios e Ingeniería.</u>				
E-115	Protección de Sist. de Potencia	M.Ie.	1	-
E-159	Temas de Sist. de Potencia	M.Ie.	1	-
In-21	Administración Industrial (Ingeniería Industrial I)	3o.6o.Ima.Iqa.	1	5
In-31	Investigación de Operaciones	6o.7o.Isc.8o.Ima.Iqa	1	2
Iq-41	Balance de Materia y Energía	4o.Iq.5o.Iq.Iqa.	1	1
M-15	Dibujo	1o.Ima.Ime.Iq.Iqa.	1	7
M-31	Dinámica	3o.Ie.Ima.Ime. 5o.Iq.Iqa.	1	4
M-34	Mecánica de Materiales II	5o.Ima.Ime.	1	2
P-199	Investigación	M.P.A.	1	-
Q-21	Química I	1o.Ib.Ie.Ima.Ime.Iq. Iqa.Im.	3	4
Q-170	Investigación	M.Q. D.Q.	1	-

(continúa)

Clave	Nombre del Curso	Generación	Grupos Abiertos	Habia
Q-173	Disertación	M.Q. D. Q.	1	-
S-199	Investigación	M.U.C.	1	-
Tf-135	Sistemas Lógicos de Control	M.M.	1	1
Tf-149	Métodos Esp. en Mec. de Fluidos	M.M.	1	-
<u>Centro Electrónico de Cálculo</u>				
Cc-18	Anal. Numérico y Programación	4o.Ic.Ie.Iq.Iqa. 5o.Ic.Ima.Ime.Iq. Iqa.Lcq.	1	6
<u>Escuela de Letras</u>				
H-15	Literatura Hispanoamericana I	5o.6o.Lle.	1	-
I-49	Enseñanza del Español para Extranjeros	Extra	2	-

GRUPOS CANCELADOS EN LOS DIFERENTES CURSOS Y SEMESTRES
FEBRERO - 1970

Clave	Nombre del Curso	Generación	Grupos Cancelados	Había
<u>Escuela Preparatoria</u>				
Pc-41	Química I	3o.Bcm.	1	4
Ph-13	Actividades Extraescolares	Extra	1	5
Ph-54	Geografía Económica	ME. Pn.	1	1
Pi-12	Inglés II	2o.Pn.	1	3
Pm-17	Algebra I. y Trigonometría	2o.Bca.Bcm.	2	14
<u>Escuela de Agricultura</u>				
Ex-11	Orientación Agropecuaria	1o.Agric.	2	3
P-125	Temas Selectos de Entomología Económica	M.P.A.	1	1
<u>Escuela de Contabilidad, Economía y Administración</u>				
A-33	Administración de Personal	9o.Ima.10o.Iqa.	1	2
A-65	Admón. de Inst. Detallistas	8o. Lae.	1	3
C-37	Anal. e Inter. de Edos. Fin.	7o.Cp.	1	2
C-40	Contabilidad Administrativa y de Costos	2o.Lec.	1	2
D-37	Derecho Financiero II (Derecho Fiscal II)	7o.Cp.	1	2
D-43	Derecho del Trabajo I	5o.Lae.	1	2
<u>Escuela de Arquitectura</u>				
Ar-44	Educación Visual II	2o. Ar.	1	3
<u>Escuela de Ingeniería y Ciencias</u>				
Cv-42	Instalaciones y Equipos II	6o. Ic.	1	1
F-21	Física I	1o.Ar.Ib.Ing.Cien. cias.	1	11
F-23	Electricidad y Magnetismo	3o.Ing. y Ciencias	1	6
F-65	Física de Radiaciones	M.E. Lcm.	1	
In-22	Ingeniería de Métodos (Ingeniería Industrial II)	4o. 7o. I a.	1	5
M-33	Mecánica de Materiales I	4o. Ime.	1	2
Ma-22	Matemáticas II	2o.Lec. 3o.Cp.Lae.	1	5
Ma-23	Matemáticas III	3o.Lec. 4o.Cp.Lae.	1	5
Ma-34	Ecuaciones Diferenciales	4o.Ic.Ima.Ime.Iq. - Iqa.Lcq.Lm.Ie.	1	6
Q-22	Química II	2o.Ib.Iq.Iqa.	1	4

(continúa)

Clave	Nombre del Curso	Generación	Grupos Cancelados	Había
Q-64	Físico Química II	4o.6o.Iq.Iqa. Icq.	1	3
Tf-04	Introducción a la Ingeniería	1o.Ime.	1	2
If-44	Motores de Combustión Interna	M.E. Ima.Ime.	1	1
<u>Escuela de Letras</u>				
I-11	Lengua Moderna I	3o.Lli.	1	1
I-43	Didáctica de la Lengua Inglesa	5o.Lli.	1	1

ESTADISTICA DE DIAS HABLES DE CLASE

SEMESTRE	60	61	62	63	64	65	66	67	68	69	70
Septiembre											
Clase Diaria	79	77	78	79	77	79	76	79	78	-	-
Clase Terciada	46	47	46	46	47	48	45	48	47	-	-
Febrero											
Clase Diaria	-	82	83	82	79	79	81	77	78	78	79
Clase Terciada	-	49	49	49	47	47	49	46	47	46	47

Nota: Se corrigieron los datos correspondientes a 1965 y 1966 porque - hubo cambios en los calendarios escolares.

ESTADISTICA DE EXAMENES EXTRAORDINARIOS

Febrero 1970

DEPARTAMENTOS	EXAMENES CONCEDIDOS	APROBADOS	% DE APROBADOS	REPROBADOS	% DE REPROBADOS
Extensión Agrícola	3	3	100	-	-
Fitotecnia	30	20	66	10	34
Zootecnia	12	12	100	-	-
Parasitología y Botánica	5	4	80	1	20
Administración Agropecuaria	2	2	100	-	-
Ciencias Marítimas	7	5	72	2	28
Suelos e Irrigación	3	2	66	1	34
Física	32	11	34	21	66
Matemáticas	121	74	61	47	39
Química	28	18	64	10	36
Administración	86	72	84	14	16
Contabilidad	82	56	68	26	32
Derecho	70	46	66	24	34
Economía	45	31	69	14	31
Centro de Cálculo	26	17	66	9	34
Arquitectura	15	14	94	1	6
Ing. Civil	33	24	73	9	27
Ing. Eléctrica	6	6	100	-	-
Ing. Industrial	67	51	76	16	24
Ing. Mecánica	21	14	66	7	34
Ing. Química	10	10	100	-	-
Térmica, Fluídos y Control	4	4	100	-	-
Humanidades	7	7	100	-	-
Idiomas	3	3	100	-	-
Prepa. Ciencias Naturales	37	36	97	1	3
Prepa. Filosofía	8	5	62	3	38
Prepa. Humanidades	20	20	100	-	-
Prepa. Idiomas	35	25	72	10	28
Prepa. Lenguas y Literatura	16	14	88	2	12
Prepa. Matemáticas	106	66	62	40	38
Prepa. Ciencias Sociales	5	4	80	1	20
T O T A L E S	945	676	72	269	28

PROCEDENCIA DE LOS ALUMNOS DE 1ER. SEMESTRE
DE LAS ESCUELAS PROFESIONALES

	De Nuevo Ingreso	De 4o. Sem. B. F. M.	De 4o. Sem. B. C. A.	De 4o. Sem. B. L.	Vienen de o-- tra ca rrera	Siguen en 1er. Sem- estre	Totales
IAF	2	-	-	-	1	1	4
IAZ	3	3	3	-	2	15	26
IB	4	5	-	-	6	8	23
IAA	3	2	-	-	4	11	20
LF	-	-	-	-	-	-	-
LCFM	-	1	-	-	-	4	5
LM	-	-	-	-	-	-	-
LCQ	2	-	-	-	2	8	12
LAE	23	4	21	1	17	10	76
CP	14	-	-	-	8	4	26
LEc	6	-	4	-	2	10	22
ARQ	5	5	-	-	4	31	45
IC	6	1	-	-	3	21	31
IMA	23	19	1	-	7	53	103
IME	14	6	-	-	5	33	58
IQ	10	2	-	-	6	20	38
IQA	12	6	-	-	6	27	51
IE	7	3	-	-	4	12	26
ISC	14	4	-	-	6	33	57
LLI	-	-	-	-	-	-	-
LLE	-	-	-	-	-	-	-
TOTALES	148	61	29	1	83	301	623

MOVIMIENTO DE ALTAS Y BAJAS - Febrero 1970.

B A J A S

A L T A S

Carrera	Inscrip. Sep. 1969	Bajas Bajas durante el semestre.	Bajas que no gresados.	Bajas Pasados.	Bajas por cambio de carrera.	Bajas por mala escuela.	Bajas Total	Primer Ingreso. (Exalumnos).	Inscrip. Nuevo Ingreso. (Exalumnos).	Alumnos que pasan de Prepa. a otra Prepa.	Alumnos que pasan de Prepa. a Profesional.	Retirados	Trasladados
Prepa. (D)	1169	11	48	93	-	22	174	55	10	-	-	65	995
Prepa. (N)	196	5	23	-	-	6	34	-	7	-	-	7	162
Sub-Total:	1365	16	71	93	-	28	208	55	17	-	-	72	1157
I.A.F.	146	2	9	6	3	4	26	3	1	-	-	8	120
I.A.Z.	257	5	8	10	15	2	48	1	3	6	3	13	209
I.B.	111	-	2	-	10	1	13	4	6	5	6	21	98
I.A.A.	64	3	2	-	1	1	7	4	1	2	5	12	57
Sub-Total:	578	10	21	16	18	8	94	12	11	13	18	54	484
L.C.F.	3	-	-	-	-	-	-	-	-	-	-	1	3
L.C.F.M.	50	4	3	4	1	6	18	-	-	1	1	2	32
L.M.	4	2	1	-	-	-	3	-	-	-	-	-	1
L.C.Q.	54	-	2	-	3	1	6	2	1	-	3	6	48
Sub-Total:	111	6	6	4	1	9	27	2	1	1	5	9	84
L.A.E.	839	3	36	24	20	3	107	17	22	27	21	87	732
C.P.	508	4	11	31	15	12	80	12	7	1	8	28	428
L.E.C.	301	4	15	-	11	7	43	6	7	2	2	17	258
Sub-Total:	1648	11	62	55	46	22	230	35	36	30	31	132	1418
ARQ.	237	3	8	8	5	3	35	4	2	5	5	16	202
I.C.	209	2	6	8	7	6	42	6	2	1	3	12	167
I.M.A.	638	9	20	-	5	22	85	22	5	4	1	32	553
I.M.E.	320	4	10	11	1	19	61	12	4	6	7	29	259
I.Q.	141	-	5	3	-	21	30	10	1	2	6	19	111
I.Q.A.	352	5	10	1	-	20	46	10	3	12	2	27	306
I.E.	156	2	8	5	4	1	24	7	2	8	1	18	132
I.S.C.	136	-	-	-	-	12	12	12	3	4	6	25	124
Sub-Total:	2189	25	67	36	22	104	335	83	22	42	31	178	1854
L.L.I.	25	1	2	-	2	-	5	2	3	-	-	5	20
L.L.E.	95	1	9	1	5	-	16	-	5	1	-	6	79
Sub-Total:	120	2	11	1	7	-	21	2	8	1	-	11	99

(continuación)

A L T A S

B A J A S

Carrera	Inscrip. Sep. 1969	Bajas Bajas durante el mes de Insc. 1969	Bajas por cambio de carrera.	Bajas por mala graduación.	Bajas Total	Inscrip. Nuevo Ingreso (Exalumnos).	Alumnos que pasan de Prepa. a Profesional.	Alumnos que vienen de otra carrera.	Alumnos que vienen de otras carreras.	Inscritos
Maestría	258	1	84	7	19	25	49	-	74	221
Grad. Varios	-	-	-	-	-	-	-	-	-	-
Sub-Total	258	1	84	7	19	25	49	-	74	221
TOTALES.-	6269	71	322	212	113	214	144	87	530	5773

Nota: De los 10 de cambios de carrera que aparecen en Ingeniero Bioquímico, 6 pasaron a Guaymas.

ESTADISTICA DE CAMBIOS DE CARRERA

Febrero 1970

ANTIGUA	NUEVA	IAF	IAZ	BIOQ	IAA	LF	LCFM	LM	LCQ	LAE	CP	LEC	ARQ	IC	IMA	IME	IQ	IQA	IE	ISC	LLI	LLE	TOTAL
		-	1	-	1	-	-	-	-	-	-	-	-	-	-	-	-	-	-	-	-	-	2
		4	-	-	2	-	-	-	1	-	-	-	-	-	-	-	-	-	1	-	-	-	8
		-	-	-	-	-	-	-	1	-	-	-	-	-	-	-	1	1	-	-	-	-	3(7 G)
		1	-	-	-	-	-	-	-	-	-	-	-	-	-	-	-	-	-	-	-	-	1
		-	-	-	-	-	-	-	-	-	-	-	-	-	-	-	-	-	-	-	-	-	-
		-	-	-	-	-	-	-	-	-	-	-	-	-	1	-	-	-	2	3	-	-	6
		-	-	-	-	-	-	-	-	-	-	-	-	-	-	-	-	-	-	-	-	-	-
		1	-	1	-	-	-	-	-	1	-	-	-	-	-	-	-	-	-	-	-	-	3
		-	-	-	-	-	-	-	10	-	1	-	-	-	1	-	-	-	-	-	-	-	12
		-	-	-	-	-	-	-	5	2	-	-	-	-	-	-	-	-	-	-	-	-	7
		-	-	-	-	-	-	-	1	1	-	-	-	-	-	-	-	1	-	-	-	-	3
		-	-	-	-	-	-	-	1	1	-	-	-	-	1	-	-	-	-	3	-	-	6
		-	-	1	-	-	-	-	9	3	1	-	-	-	5	-	1	1	1	-	-	-	22
		-	1	2	1	-	-	-	-	-	1	1	-	8	-	-	2	-	3	-	-	-	19
		-	-	1	1	-	-	-	-	-	-	-	-	2	-	-	16	-	1	-	-	-	21
		-	-	2	-	-	1	-	6	3	-	-	-	1	-	5	-	-	2	-	-	-	20
		-	-	-	-	-	-	-	-	-	-	-	-	-	-	-	1	-	-	-	-	-	1
		-	-	1	-	-	-	-	-	-	-	-	1	2	4	3	-	1	-	-	-	-	12
		-	-	-	-	-	-	-	-	-	-	-	-	-	-	-	-	-	-	-	-	-	-
		-	-	-	-	-	-	-	-	-	-	-	-	-	-	-	-	-	-	-	-	-	-
		6	2	8	5	-	1	-	6	31	9	3	1	1	16	9	9	20	7	14	-	-	149

Guaymas

7
156 91

ESTADISTICA GENERAL DE PASANTES

92

ENERO 1970

	SUB-TOTAL	TOTAL
<u>AGRICULTURA</u>		
ING. AGRONOMO	11	
ING. AGRONOMO FITOTECNISTA	10	
ING. AGRONOMO ZOOTECNISTA	22	43
<u>ARQUITECTURA</u>		
ARQUITECTO	22	22
<u>CIENCIAS</u>		
LIC. EN CIENCIAS FISICAS	2	
LIC. EN CIENCIAS FISICO MATEMATICAS	3	
LIC. EN CIENCIAS MATEMATICAS	1	
LIC. EN CIENCIAS QUIMICAS	5	11
<u>E.C.E.U.</u>		
CONTADOR PUBLICO	199	
LIC. EN ADMINISTRACION DE EMPRESAS	64	
LIC. EN ADMINISTRACION DE NEGOCIOS	84	
LIC. EN ECONOMIA	83	430
<u>GRADUADOS</u>		
MAESTRIA EN ADMINISTRACION	48	
MAESTRIA EN CIENCIAS (Agricultura)	18	
MAESTRIA EN CIENCIAS (Ing. y Ciencias)	66	
MAESTRIA EN LETRAS	3	135
<u>INGENIERIA</u>		
ING. ADMINISTRADOR	1	
ING. CIVIL	31	
ING. ELECTRICISTA	4	
ING. INDUSTRIAL ADMINISTRADOR	1	
ING. MECANICO	1	
ING. MECANICO ADMINISTRADOR	37	
ING. MECANICO ELECTRICISTA	40	
ING. QUIMICO	12	
ING. QUIMICO ADMINISTRADOR	2	
QUIMICO INDUSTRIAL	1	130
<u>LETRAS</u>		
LIC. EN LENGUA ESPAÑOLA	2	
LIC. EN LENGUA INGLESA	4	
LIC. EN LETRAS ESPAÑOLAS	20	26
<u>TOTALES</u>		<u>797</u>

ABRIL 21 DE 1970

ESTADISTICA DE GRADUADOS

Ceremonia de Graduación Junio 1 9 7 0

Escuelas y Carreras	Graduados Junio 1970	Menciones Junio 1970
---------------------	-------------------------	-------------------------

TITULOS PROFESIONALES

ESCUELA DE AGRICULTURA Y GANADERIA

Ing. Agrónomo Fitotecnista	22	3
Ing. Agrónomo Zootecnista	39	3

ESCUELA DE ARQUITECTURA

Arquitecto	25	2
------------	----	---

ESCUELA DE CIENCIAS

Lic. en Ciencias Físico Matemáticas	11	4
Lic. en Ciencias Químicas	9	3
Lic. en Matemáticas	1	1

ESCUELA DE CIENCIAS MARITIMAS

Ing. Bioquímico	35	
-----------------	----	--

ESCUELA DE CONTABILIDAD, ECONOMIA Y ADMINISTRACION

Administrador de Negocios	2	
Contador Público	104	15
Lic. en Administración de Empresas	112	7
Lic. en Economía	44	4

ESCUELA DE INGENIERIA

Ing. Civil	25	4
Ing. Electricista	24	5
Ing. Mecánico Administrador	72	7
Ing. Mecánico Electricista	44	5
Ing. Químico	22	5
Ing. Químico Administrador	26	2

ESCUELA DE LETRAS

Lic. en Lengua Inglesa	5	3
Lic. en Letras Españolas	28	13

TOTAL DE TITULOS PROFESIONALES	650	86
--------------------------------	-----	----

GRADOS ACADÉMICOS

Maestría en Administración	67
----------------------------	----

(continúa)

Escuelas y Carreras	Graduados Junio 1970	Menciones Junio 1970
M.C. Parasitología Agrícola	4	
M.C. Fitomejoramiento	5	
M.C. Uso y Conservación del Agua	4	
M.C. Estructuras	2	
M.C. Físico Química	3	
M.C. Ingeniería y Control	3	
M.C. Ingeniería Eléctrica	2	
M.C. Ingeniería Mecánica	7	
M.C. Investigación de Operaciones	5	
M.C. Potencia	3	
M.C. Química Orgánica	4	
M.L. en Lengua Española	2	
Lic. en Lenguas y Literaturas Modernas	1	
Maestro en Artes en Lengua Española	9	
TOTAL GRADOS ACADEMICCS	121	

D I P L O M A S

ESCUELA DE TECNICOS

Técnico en Contabilidad	36
Técnico Mecánico Electricista	140
Técnico en Procesamiento Elect. de Datos	15
Técnico en Producción	41
TOTAL DIPLOMAS	232
TOTAL GRADUADOS	1003

INSTITUTO TECNOLÓGICO Y DE ESTUDIOS SUPERIORES DE MONTERREY

ESTADÍSTICA DE ALUMNOS GRADUADOS

TÍTULOS PROFESIONALES 1961 EN ADELANTE

		TÍTULOS PROFESIONALES DE LAS CARRERAS QUE SE IMPARTEN ACTUALMENTE																			
		1961	1962	1963	1964	1965	1966	1967	1968	1969	1970	1971	1972	1973	1974	1975	1976	1977	1978	1979	1980
		año	acum.	año	acum.	año	acum.	año	acum.	año	acum.	año	acum.	año	acum.	año	acum.	año	acum.	año	acum.
AGRICULTURA Y GANADERIA	ING. AGR. FITOTECNISTA	26	169	31	200	51	251	52	303	16	319	20	339	29	368	26	394	23	417	22	439
	ING. AGR. ZOOTECNISTA								9		23		31		63		92		123		162
	ING. BIOQUÍMICO										9		32		63		92		123		162
SUB TOTAL		26	169	31	200	51	251	52	303	25	328	43	371	60	431	55	486	90	576	96	672
ARQUITECTURA	ARQUITECTO	20	81	38	119	14	133	23	156	33	189	19	208	42	250	29	279	24	303	25	328
CIENCIAS	Lic en ciencias físico matemáticas	1	16	5	21	2	23	8	31	7	38	16	54	8	62	9	71	5	76	11	87
	Lic en ciencias químicas	3	6		13	3	16	6	22	2	24	3	27	8	35	7	42	7	49	9	58
SUB TOTAL		4	22	12	34	5	39	14	53	9	62	19	81	16	97	16	113	12	125	20	145
CONTABILIDAD ECONOMIA Y ADMINISTRACION	CONTADOR PÚBLICO	27	199	24	223	41	264	51	314	50	364	76	440	103	543	132	675	140	815	164	919
	Lic en Administración de Empresas	27	127	30	157	59	216	35	251	48	299	62	361	133	494	96	591	124	715	114	829
	Lic en Economía	6	16		21	11	38	20	58	14	72	22	94	33	127	32	158	41	199	44	243
SUB TOTAL		60	342	65	407	111	510	105	623	112	735	160	895	269	1164	260	1424	305	1729	262	1991
INGENIERIA	INGENIERO CIVIL	25	176	41	217	38	255	44	299	34	333	31	364	38	402	30	432	20	452	25	477
	ING. ELECTRICISTA	0	0	0	0	0	0	0	8	0	8	0	8	13	21	37	58	33	91	24	115
	ING. MEC. ADMINISTRADOR	21	91	33	124	38	162	44	206	71	276	55	331	78	409	92	501	89	590	72	662
	ING. MEC. ELECTRICISTA	42	247	57	304	59	363	61	424	86	510	77	587	79	666	82	748	58	806	44	850
	INGENIERO QUÍMICO	9	175	11	186	13	199	9	208	4	212	4	216	9	225	32	257	16	273	22	295
	ING. QUÍMICO ADM.	9	22	7	29	12	41	8	49	11	60	15	75	16	91	30	121	17	138	23	164
SUB TOTAL		106	719	149	888	160	1029	166	1194	205	1399	242	1581	233	1814	303	2117	233	2350	213	2563
LETRAS	LIC EN LETRAS ESP												3	3	6	16	22	28	35	41	50
	LIC LENGUA INGLESA												2	3	4	8	15	20	25	30	35
SUB TOTAL													5	6	10	24	37	53	70	85	100
TOTAL		216	1333	295	1628	341	1969	360	2329	384	2713	424	3137	625	3762	670	4432	688	5120	649	5769

		TÍTULOS PROFESIONALES DE LAS CARRERAS QUE YA NO SE IMPARTEN																			
CIENCIAS	LIC EN CIENCIAS MATEMÁTICAS	1	12	2	17	3	22	0	22	0	22	0	22	0	22	0	23	0	23	0	24
	ING INDUSTRIAL ADM	0	18	0	18	0	18	0	18	0	18	0	18	0	18	0	18	0	19	0	19
INGENIERIA	ING IND ELECTRICISTA	0	2	0	2	0	2	0	2	0	2	0	2	0	2	0	2	0	2	0	2
	ING. IND. MECANICO	0	5	0	5	0	5	0	5	0	5	0	5	0	5	0	5	0	5	0	5
	ING IND. QUÍMICO	0	9	0	9	0	9	0	9	0	9	0	9	0	9	0	9	0	9	0	9
	INGENIERO MECANICO	0	19	0	19	0	19	0	19	0	19	0	19	0	19	0	19	0	19	0	19
	QUÍMICO BIÓLOGO	0	13	0	13	0	13	0	13	0	13	0	13	0	13	0	13	0	13	0	13
	QUÍMICO INDUSTRIAL	0	7	0	7	0	7	0	7	0	7	0	7	0	7	0	7	0	7	0	7
LETRAS	PROF en LENG. y LIT. MOD. opción en LENG. INGLESA	0	0	0	7	0	7	0	7	0	7	0	7	0	7	0	7	0	7	0	7
	PROF en LENG. y LIT. MOD. opción en LENG. ESPAÑOLA	0	0	0	6	0	10	0	9	0	15	0	18	0	18	0	18	0	18	0	18
TOTAL		1	85	0	90	0	105	0	122	0	135	0	139	0	140	0	141	0	142	0	143

INSTITUTO TECNOLÓGICO Y DE ESTUDIOS SUPERIORES DE MONTERREY

ESTADÍSTICA DE ALUMNOS GRADUADOS.

DIPLOMAS 1961 EN ADELANTE

89 d

		DIPLOMAS DE CARRERAS NO PROFESIONALES																					
ESCUELA	CARRERA	1961	1962	1963	1964	1965	1966	1967	1968	1969	1970	1971	1972	1973	1974	1975	1976	1977	1978	1979	1980		
		año	acum	año	acum	año	acum	año	acum	año	acum	año	acum	año	acum	año	acum	año	acum	año	acum	año	acum
TECNICOS	TECNICO MECANICO ELECTRICISTA	49	422	35	457	44	501	37	538	72	610	138	748	114	862	136	998	140	1138	140	1278		
	TECNICO EN PRODUCCION																						
	TECNICO EN PROCESAMIENTO DE DATOS																						
SUB-TOTAL		49	422	35	457	44	501	37	538	72	610	165	775	144	919	188	1107	179	1286	196	1482		
E.C.E.A. NOCTURNA	TECNICO EN CONTABILIDAD																						
TOTAL		49	422	35	457	44	501	37	538	72	610	165	775	144	919	205	1124	228	1352	232	1584		

		DIPLOMAS DE LAS CARRERAS NO PROFESIONALES QUE YA NO SE IMPARTEN																					
INGENIERIA	DECORADOR	0	14	0	14	0	14	0	14	0	14	0	14	0	14	0	14	0	14	0	14		
AGRICULTURA	AGRONOMO	0	3	0	3	0	3	0	3	0	3	0	3	0	3	0	3	0	3	0	3		
TECNICOS	EN MECANICA	0	9	0	9	0	9	0	9	0	9	0	9	0	9	0	9	0	9	0	9		
	EN ELECTRICIDAD	0	3	0	3	0	3	0	3	0	3	0	3	0	3	0	3	0	3	0	3		
	EN QUIMICA	0	10	0	10	0	10	0	10	0	10	0	10	0	10	0	10	0	10	0	10		
E. C. E. A. NOCTURNA	VENDEDOR	0	37	0	37	0	37	0	37	0	37	0	37	0	37	0	37	0	37	0	37		
	CONTADOR PRIVADO	17	154	12	166	31	197	28	225	39	264	25	289	31	320	10	330	0	330	0	330		
	TECNICO BANCARIO																						
TOTAL		17	230	12	242	31	273	28	301	39	340	25	365	34	399	10	409	0	409	0	409		

TOTAL DE EGRESADOS

TOTAL DE TITULOS PROFESIONALES DE LAS CARRERAS QUE SE IMPARTEN ACTUALMENTE.	378		295	341	360	384	424	625	670	688	649												
TOTAL DE TITULOS PROFESIONALES DE LAS CARRERAS QUE YA NO SE IMPARTEN.	1	5	15	17	13	4	1	1	1	1	1	143											
TOTAL DE GRADOS ACADÉMICOS QUE SE IMPARTEN ACTUALMENTE.	0	2	4	4	7	15	36	54	96	120	341												
TOTAL DE GRADOS ACADÉMICOS QUE YA NO SE IMPARTEN.	3	5	9	13	20	35	71	125	221	341													
TOTAL DE DIPLOMAS DE LAS CARRERAS NO PROFESIONALES QUE SE IMPARTEN ACTUALMENTE.	49	35	44	37	72	165	144	205	228	232													
TOTAL DE DIPLOMAS DE LAS CARRERAS NO PROFESIONALES QUE YA NO SE IMPARTEN.	17	12	31	28	39	25	34	10	0	0													

TOTAL GENERAL	445	349	439	451	522	638	841	940	1015	1003													
	2073	2422	2861	3312	3834	4472	5313	6253	7268	8271													

NOTA: En la estadística de graduados de febrero de 1966 faltó incluir DECORADOR Y TECNICO AGRONOMO.

GRADUADOS EXTRANJEROS

HASTA JUNIO 1970

P A I S	ESCUELA Y CARRERA		BIOCIENCIAS						E.C.E.A.				INGENIERIA				LETRAS		TOTAL
	AGR-ARQ G.N.	ARQ	CFM	CQ	CP	LAE	LEC	GRAD.	IC	IE	IMA	IME	IQ	IQA	LE	LI	M. ARTES		
ALEMANIA	0	1	0	0	0	0	0	0	0	0	0	1	0	0	0	0	0	2	
ARGENTINA	0	0	0	0	0	0	0	0	0	0	0	1	0	0	0	0	0	1	
BOLIVIA	0	0	0	0	0	0	0	1	0	0	0	0	2	0	0	0	0	3	
BRASIL	0	0	0	0	0	0	0	4	0	0	0	0	0	0	0	0	0	4	
COLOMBIA	10	1	3	0	0	1	1	46	4	0	3	19	1	0	0	0	0	89	
COSTA RICA	4	5	1	0	1	0	0	1	2	3	10	23	6	0	0	0	0	56	
CUBA	0	0	0	0	0	0	0	0	0	0	1	0	7	0	0	0	0	8	
ECUADOR	1	1	0	2	1	0	0	5	9	0	0	0	0	0	0	0	0	22	
EL SALVADOR	41	19	0	0	1	0	1	4	25	2	4	8	3	1	0	0	0	111	
ESPAÑA	3	0	0	0	1	0	1	0	2	0	1	5	0	0	1	0	0	14	
ESTADOS UNIDOS	1	0	0	1	1	1	0	1	2	1	1	0	1	0	2	0	38	50	
FRANCIA	0	1	0	0	0	0	0	0	0	0	1	0	0	0	0	0	0	2	
GUATEMALA	6	2	0	0	1	2	0	1	1	1	18	7	0	1	0	0	0	41	
HAITI	3	0	0	0	0	0	0	0	0	1	0	0	0	0	0	0	0	4	
HONDURAS	31	15	1	2	1	8	2	5	28	2	12	9	0	0	0	0	0	116	
ITALIA	0	0	0	0	0	1	1	0	0	0	1	1	0	0	0	0	0	4	
JAPON	0	0	0	0	0	0	0	0	0	0	0	2	0	0	0	0	0	2	
LIBANO	0	0	0	0	0	0	0	0	1	0	0	0	0	0	0	0	0	1	
NICARAGUA	28	9	0	3	1	3	7	7	8	6	14	27	7	4	0	0	0	132	
PANAMA	44	2	2	1	1	0	2	17	6	4	5	21	9	2	0	0	0	116	
PARAGUAY	0	0	0	0	0	0	0	1	0	0	0	1	0	0	0	0	0	2	
PERU	4	1	0	0	0	2	0	5	0	1	2	0	0	0	0	0	0	15	
REP. DOMINICANA	3	1	0	1	1	0	13	4	2	6	16	8	3	1	0	0	0	61	
URUGUAY	0	0	0	0	0	1	1	1	0	0	0	0	1	1	0	0	0	5	
VENEZUELA	10	0	0	4	0	0	1	4	1	2	5	7	4	1	0	1	0	40	
TOTALES	189	58	7	14	7	41	20	107	91	29	94	140	44	11	3	1	38	901	

POBLACION ESCOLAR DE LA ESCUELA DE VERANO

1 9 7 0

<u>Ciclo de Estudios</u>	Hombres	Mujeres	Total
High School	45	148	193
College	135	263	398
Graduados	51	94	145
TOTAL	231	505	736
Alumnos Residentes			674
Alumnos Externos			62
TOTAL			<u>736</u>

POBLACION ESCOLAR DE LA ESCUELA DE VERANO
DISTRIBUCION POR ESCUELAS Y UNIVERSIDADES 1 9 7 0

<u>ESCUELAS Y UNIVERSIDADES</u>	HOMBRES	MUJERES	TOTAL
Austin Group	1	1	2
California Group	2	2	4
Centenary College	3	6	9
Central Missouri State College	1	8	9
Columbus High School	4	4	8
Concordia College	3	8	11
Delta Heritage Academy	2	3	5
Doobs Ferry Group	3	25	28
Eastern Illinois University.- B	21	15	36
Eastern Illinois University.- S	1	7	8
Florida State University	33	46	79
Independientes	25	73	98
Iowa State University	20	4	24
Illinois State University	4	12	16
John Carroll University	8	8	16
Junior Year Program	9	-	9
Kansas State College	2	7	9
Kansas Wesleyan University	-	7	7
Macon Group	2	7	9
Mankato State College	12	23	35
Northeast Mo. State College	2	35	37
Oklahoma State University	2	14	16
Roy Miller High School	4	11	15
Southwestern Missouri State College	1	7	8
Southwestern at Memphis	1	2	3
Stephen F. Austin	-	5	5
St. Louis Group	2	1	3
St. Mary's University	2	1	3
Stephens College	-	8	8
Texas Christian University	10	16	26
University of Colorado	7	5	12
University of Kentucky	9	11	20
University of Missouri	1	3	4
University of South Carolina	3	6	9
University of Texas	11	14	25
Vacation Travel School	6	43	49
Wayne State College	5	1	6
Winthrop College	1	13	14
Wisconsin State University	6	9	15
Wisconsin State University	7	9	16
Wittenberg University	12	8	20
TOTAL	248	488	736

PAISES Y ESTADOS REPRESENTADOS EN LA ESCUELA DE VERANO

P A I S E S

A L U M N O S

ESTADOS UNIDOS

Alabama	17
Colorado	15
Florida	76
Georgia	16
Illinois	73
Indiana	24
Iowa	34
Kansas	13
Kentucky	21
Louisiana	27
Maryland	7
Michigan	7
Minnesota	34
Mississippi	1
Missouri	55
Montana	1
Nebraska	4
New Mexico	4
New Hampshire	2
New Jersey	2
North Carolina	18
North Dakota	7
Ohio	32
Oklahoma	16
Oregon	1
Pennsylvania	10
South Carolina	10
South Dakota	3
Tennessee	4
Texas	131
Utha	1
Vermont	1
Virginia	9
Washington	1
Wisconsin	37
Wyoming	2

CANADA

Ontario	1
Quebec	1

MEXICO

Distrito Federal	1
Nuevo León	17

T O T A L

 736

POBLACION ESCOLAR DE LA ESCUELA DE EXTENSION

VERANO 1970.

C U R S O S		HOMBRES	MUJERES	TOTAL
INGLES	10 Hrs. por semana	135	132	267
INGLES (en el Tec.)	20 Hrs. por semana	30	42	72
ALEMAN, FRANCES E ITALIANO	10 Hrs. por semana	17	12	29
INGLES (niños)	15 Hrs. por semana	56	39	95
<hr/>				
T O T A L E S		238	225	463

CUADRO GENERAL DE CURSOS INTENSIVOS

Julio y Agosto de 1970.

E S C U E L A S	INTERNOS		EXTERNOS		TOTAL
	HOMBRES	MUJERES	HOMBRES	MUJERES	
ESCUELA PREPARATORIA					
PREPARATORIA (D)	64	1	353	45	463
Sub-Total	64	1	353	45	463
ESCUELAS PROFESIONALES					
AGRICULTURA Y GANADERIA	1	-	157	-	158
ARQUITECTURA	1	-	69	11	81
CIENCIAS	1	-	9	9	19
CIENCIAS MARITIMAS	1	-	44	4	49
E. C. E. A.	4	-	568	33	605
INGENIERIA	11	-	449	13	473
LETRAS	-	-	1	9	10
Sub-Total	19	-	1297	79	1395
ESCUELA DE GRADUADOS					
GRADUADOS VARIOS	-	-	28	-	28
Sub-Total	-	-	28	-	28
EXTENSION CULTURAL					
Sub-Total	-	-	-	-	463
T O T A L E S					
	83	1	1678	124	2349

ESTADISTICA POR CARRERA DE CURSOS INTENSIVOS

Julio 1970.

CARRERAS	INTERNOS		EXTERNOS		TOTAL
	HOMBRES	MUJERES	HOMBRES	MUJERES	
ING. AGR. ADMINISTRADOR	1	-	21	-	22
ING. AGR. FITOTECNISTA	-	-	56	-	56
ING. AGR. ZOOTECNISTA	-	-	80	-	80
Sub-Total	1	-	157	-	158
ARQUITECTO	1	-	69	11	81
Sub-Total	1	-	69	11	81
LIC. EN CIENCIAS FISICO MAT.	-	-	5	2	7
LIC. EN MATEMATICAS	-	-	1	-	1
LIC. EN CIENCIAS QUIMICAS	1	-	3	7	11
Sub-Total	1	-	9	9	19
ING. BIOQUIMICO	1	-	44	4	49
Sub-Total	1	-	44	4	49
LIC. EN ADMON. DE EMPRESAS	3	-	339	11	353
CONTADOR PUBLICO	-	-	141	14	155
LIC. EN ECONOMIA	1	-	88	8	97
Sub-Total	4	-	568	33	605
GRADUADOS VARIOS	-	-	28	-	28
Sub-Total	-	-	28	-	28
ING. CIVIL	2	-	50	2	54
ING. ELECTRICISTA	-	-	41	-	41
ING. MECANICO ADMINISTRADOR	3	-	139	-	142
ING. MECANICO ELECTRICISTA	4	-	65	-	69
ING. QUIMICO	1	-	23	4	28
ING. QUIMICO ADMINISTRADOR	1	-	89	1	91
ING. EN SISTEMAS COMP.	-	-	42	6	48
Sub-Total	11	-	449	13	473
LETRAS	-	-	1	9	10
Sub-Total	-	-	1	9	10
PREPARATORIA	64	1	353	45	463
Sub-Total	64	1	353	45	463
EXTENSION CULTURAL	-	-	-	-	463
Sub-Total	-	-	-	-	463
T O T A L E S	83	1	1678	124	2349

ESTADISTICA DE CURSOS INTENSIVOS POR CURSO

Julio y Agosto 1970

NOMBRE DEL CURSO Y DEPARTAMENTO	No. DE ALUMNOS INSCRITOS
---------------------------------	--------------------------

ADMINISTRACION

A-23	SOCIOLOGIA II	20
A-31	ORG. SOC. DE LA EMPRESA	23
A-33	ADMINISTRACION DE PERSONAL	17
A-35	ADMINISTRACION DE PERSONAL I	32
A-37	ADMINISTRACION DE PERSONAL II	10
A-41	ADMINISTRACION DE SUELDOS Y SALARIOS	12
A-53	MERCOLOGIA	9
A-57	MERCOLOGIA II	24
A-61	ADMINISTRACION DE VENTAS	22
A-65	ADMINISTRACION DE INSTITUCIONES DETALLISTAS	35
A-72	ADMINISTRACION FINANCIERA	16
A-73	FINANZAS I	25
A-75	FINANZAS II	35
A-81	ADMINISTRACION RURAL	23
A-82	INTRODUCCION AL ESTUDIO DE LA ADMINISTRACION	3
A-83	TEORIA DE LA ADMINISTRACION	18
A-87	METODOS CUANTITATIVOS PARA DECISIONES ADMITIVAS.	28

ARQUITECTURA

Ar-11	TEORIA DE LA ARQUITECTURA I	12
Ar-17	HISTORIA DE LA ARQUITECTURA III	9
Ar-32	TALLER DE URBANISMO I	4
Ar-33	TALLER DE URBANISMO II	1
Ar-52	MATERIALES PROC. CONSTRUCCION II	4
Ar-61	TALLER DE CONSTRUCCION I	5
Ar-62	TALLER DE CONSTRUCCION II	3
Ar-64	TALLER DE CONSTRUCCION IV	3
Ar-76	DISEÑO VII	2
Ar-77	DISEÑO VIII	3
Ar-78	DISEÑO IX	2
Ar-79	DISEÑO X	2

CONTABILIDAD

C-13	CONTABILIDAD	27	18
C-15	CONTABILIDAD DE COSTOS	29	
C-21	CONTABILIDAD I	15	
C-23	CONTABILIDAD II	15	
C-35	ESTADOS FINANCIEROS	31	
C-37	ANAL. E INTER. DE EDOS. FINANCIEROS	27	
C-39	SEM. DE ANAL. E INTER. DE EDOS. FINANCIEROS	25	
C-41	CONTABILIDAD DE COSTOS I	22	
C-43	CONTABILIDAD DE COSTOS II	6	
C-44	CONTABILIDAD DE COSTOS II	27	21
C-49	ORGANIZACION CONTABLE	14	
C-55	PRACTICAS DE AUDITORIA	29	

(continúa)

NOMBRE DEL CURSO Y DEPARTAMENTO	No. DE ALUMNOS INSCRITOS
---------------------------------	--------------------------

CENTRO DE CALCULO

Cc-10	PROGRAMACION	24
Cc-11	SIST. DE COMPUTOS APLICADOS A LA ADMON.	34
Cc-12	SIST. DE COMPUTOS APLICADOS A LA ECONOMIA	14
Cc-18	ANAL. NUMERICO Y PROGRAMACION	10

CIVIL

Cv-14	TOPOGRAFIA GENERAL	27
Cv-30	ESTATICA	26
Cv-33	RESISTENCIA DE MATERIALES I	10
Cv-39	RESISTENCIA DE MATERIALES II	4
Cv-44	ESTRUCTURAS (I) ISOSTATICAS	13
Cv-45	ESTRUCTURAS (II) HIPERESTATICAS	7
Cv-54	FERROCARRILES (USO DE COMPUTADORAS)	10

DERECHO

D-17	DERECHO DEL TRABAJO	36
D-23	DERECHO CIVIL II	18
D-25	DERECHO MERCANTIL I	20
D-27	DERECHO MERCANTIL II	12
D-31	DERECHO PUBLICO	28

16

ELECTRICA

E-19	PLANTAS Y SUBESTACIONES	13
E-22	CIRCUITOS ELECTRICOS	4
E-25	LINEAS DE TRANSMISION	7
E-161	PROYECTOS DE INGENIERIA ELECTRICA	6
E-525	LAB. DE LINEAS DE TRANSMISION	5

ECONOMIA

Ec-22	MICROECONOMIA	22
Ec-24	ECONOMIA DE LA EMPRESA	12
Ec-26	MACROECONOMIA	10
Ec-31	HISTORIA ECONOMICA	17
Ec-37	GEOGRAFIA ECONOMICA	16
Ec-39	DOCTRINAS ECONOMICAS CONTEMPORANEAS	30
Ec-43	FINANZAS PUBLICAS	8
Ec-45	CONTABILIDAD NACIONAL	11
Ec-51	COMERCIO INTERNACIONAL	16
Ec-61	SIST. DE ESTR. ECON. COMPARADAS	38
Ec-65	PLANEACION ECONOMICA	9
Ec-67	DESARROLLO ECONOMICO DE MEXICO	22
Ec-73	SEMINARIO DE ECONOMETRIA	10
Ec-75	SEM DE PROBLEMAS ECONOMICOS DE MEXICO	6

6

(continúa)

NOMBRE DEL CURSO Y DEPARTAMENTO		No. DE ALUMNOS INSCRITOS	
<u>FISICA</u>			
F-21	FISICA I	21	25
F-22	FISICA II	28	
F-23	ELECTRICIDAD Y MAGNETISMO	21	
F-24	FISICA MODERNA	22	
F-523	LAB. DE ELECTRICIDAD Y MAGNETISMO	4	
<u>FITOTECNIA</u>			
Ft-15	AGROSTOLOGIA	9	
Ft-51	GENETICA GENERAL	14	
Ft-54	BIOMETRIA	39	
Ft-55	EXPERIMENTACION AGRICOLA	15	
Ft-199	INVESTIGACION	12	
Ft-515	LAB. DE AGROSTOLOGIA	9	
<u>HUMANIDADES</u>			
H-16	LITERATURA HISPANOAMERICANA II	8	
<u>IDIOMAS</u>			
I-52	LATIN II	8	
<u>INDUSTRIAL</u>			
In-15	PRODUCCION II	29	
In-16	PRODUCCION	29	
In-21	INGENIERIA INDUSTRIAL I	14	
In-23	INGENIERIA INDUSTRIAL III	10	
In-24	INGENIERIA INDUSTRIAL IV	9	
<u>ING. QUIMICA</u>			
Iq-44	OPERACIONES UNITARIAS I	9	
<u>MECANICA</u>			
M-15	DIBUJO	13	
M-16	GEOMETRIA DESCRIPTIVA	26	
M-24	MECANISMOS	14	
M-25	DISEÑO DE MAQUINAS I	14	
M-26	DISEÑO DE MAQUINAS II	5	
M-31	DINAMICA	13	
M-33	MECANICA DE MATERIALES I	13	
M-34	MECANICA DE MATERIALES II	7	
M-524	LAB. DE MECANISMOS	4	

(continúa)

NOMBRE DEL CURSO Y DEPARTAMENTO		No. DE ALUMNOS INSCRITOS	
<u>MATEMATICAS</u>			
Ma-17	ALGEBRA	7	
Ma-19	GEOM. ANAL. Y CALCULO	22	
Ma-20	ALGEBRA LINEAL	11	
Ma-21	MATEMATICAS I	20	
Ma-22	MATEMATICAS II	5	
Ma-23	MATEMATICAS III	14	
Ma-24	ESTADISTICA I	13	
Ma-25	ESTADISTICA II	11	
Ma-31	MATEMATICAS I	26	22
Ma-32	MATEMATICAS II	43	7
Ma-33	MATEMATICAS III	14	
Ma-34	ECUACIONES DIFERENCIALES	8	
Ma-37	ESTADISTICA	33	
Ma-38	VECTORES Y MATRICES	9	
Ma-40	ALGEBRA LINEAL	11	
<u>PARASITOLOGIA Y BOTANICA</u>			
P-12	BOTANICA SISTEMATICA	7	
P-15	FISIOLOGIA VEGETAL	11	
P-22	FITOPATOLOGIA GENERAL	10	
P-33	PARASITICIDAS AGRICOLAS	10	
P-43	EXTENSION AGRICOLA	33	
P-512	LAB. DE BOTANICA SISTEMATICA	3	
P-522	LAB. DE FITOPATOLOGIA GENERAL	6	
<u>PREPARATORIA CIENCIAS</u>			
Pc-35	CIENCIAS NATURALES II	12	
Pc-37	FISICA I	6	
Pc-39	FISICA II	5	29
Pc-41	QUIMICA I	10	
Pc-43	QUIMICA II	10	
Pc-537	LAB. DE FISICA I	2	6
Pc-539	LAB. DE FISICA II	6	
Pc-543	LAB. DE QUIMICA II		4
<u>PREPARATORIA FILOSOFIA</u>			
Pf-43	LOGICA	8	
Pf-45	PSICOLOGIA	12	
Pf-47	ETICA	17	
<u>PREPARATORIA HUMANIDADES</u>			
Ph-37	HISTORIA DE MEXICO	10	
<u>PREPARATORIA IDIOMAS</u>			
Pi-11	INGLES I	3	

(continúa)

(continuación)

NOMBRE DEL CURSO Y DEPARTAMENTO		No. DE ALUMNOS INSCRITOS				
Pi-13	INGLES II	32				
Pi-15	INGLES III	20				
Pi-17	INGLES IV	18				
<u>PREPARATORIA LENGUAS Y LITERATURA</u>						
Pl-21	REDACCION Y COMPOSICION	5				
Pl-23	LITERATURA UNIVERSAL I	14				
Pl-25	LITERATURA UNIVERSAL II	18				
<u>PREPARATORIA MATEMATICAS</u>						
Pm-15	ALGEBRA I	20	12	32		
Pm-17	ALGEBRA II Y TRIGONOMETRIA	34	32		19	24
Pm-19	GEOMETRIA	9				
Pm-23	GEOM. ANAL. Y CALCULO I	19	27	31		
Pm-25	GEOM. ANAL. Y CALCULO II	25	34	32	26	10
<u>QUIMICA</u>						
Q-21	QUIMICA I	27				
Q-22	QUIMICA II	14				
Q-48	BIOQUIMICA GENERAL	26				
Q-51	QUIM. INORG. Y ANAL. CUALITATIVO	6				
Q-54	ANALISIS CUANTITATIVO	14				
Q-62	FISICOQUIMICA	6				
Q-66	LAB. FISICOQUIMICA II	7				
Q-73	METODOS DE INVESTIGACION QUIMICA	3				
Q-548	LAB. DE BIOQUIMICA GENERAL	14				
Q-562	LAB. DE FISICOQUIMICA	5				
<u>SUELOS E IRRIGACIONES</u>						
S-41	MAQUINARIA AGRICOLA	28				
<u>TERMICA, FLUIDOS Y CONTROL</u>						
Tf-31	DINAMICA DE PROCESOS Y CONTROL	4				
Tf-40	REFRIGERACION Y MAQUINAS TERMICAS	4				
Tf-41	TERMODINAMICA I	26				
Tf-45	AIRE ACONDICIONADO Y REFRIGERACION	5				
Tf-52	MEC. DE FLUIDOS II	6				
Tf-65	TEORIA DEL CONTROL	8				
Tf-135	TERMODINAMICA AVANZADA	8				
Tf-145	SEMINARIO DE PROYECTOS DE ING. TERMICA	2				
Tf-540	LAB. REFRIG. MAQUINAS TERMICAS	3				
Tf-545	LAB. AIRE ACOND. Y REFRIGERACION	5				
Tf-550	LAB. HIDRAULICA MARITIMA	2				
<u>ZOOTECNIA</u>						
Z-26	GANADO PORCINO	12				
Z-27	AVICULTURA	12				

(continúa)

NOMBRE DEL CURSO Y DEPARTAMENTO**No. DE ALUMNOS INSCRITOS**

GRUPOS CANCELADOS

D-13	DERECHO CIVIL	
E-15	INGENIERIA ELECTRICA I	
E-521	LAB. DE CIRCUITOS I	1
E-522	LAB. DE CIRCUITOS II	
M-27	DISEÑO DE MAQUINAS III	
P-21	MICROBIOLOGIA AGRICOLA	
P-521	LAB. DE MICROBIOLOGIA AGRICOLA	
P-525	LAB. DE MICROBIOLOGIA PECUARIA	
Pc-539-2	LAB. DE FISICA II	
Pc-543-1	LAB. DE QUIMICA II	
Pm-17-3	ALGEBRA II Y TRIGONOMETRIA	
Ps-51	CIENCIAS SOCIALES	
Q-30	QUIMICA ORGANICA	
Tf-50	HIDRAULICA MARITIMA	

INSTITUTO TECNOLÓGICO Y DE ESTUDIOS SUPERIORES DE MONTERREY

ESTADÍSTICAS EN GRÁFICAS

Febrero de 1970

17.- PROFESORADO

ESCUELA PREPARATORIA Y ESCUELAS PROFESIONALES

DE PLANTA	164	159	155	146	161	187	188	192	197	203	212	236	256	267	297	291	291	303	295	293																			
AUXILIARES	57	62	74	90	80	56	83	86	103	102	155	143	175	169	193	180	198	184	208	189																			
T O T A L	221	221	229	236	241	243	271	278	300	305	367	379	431	436	490	471	489	487	503	482																			

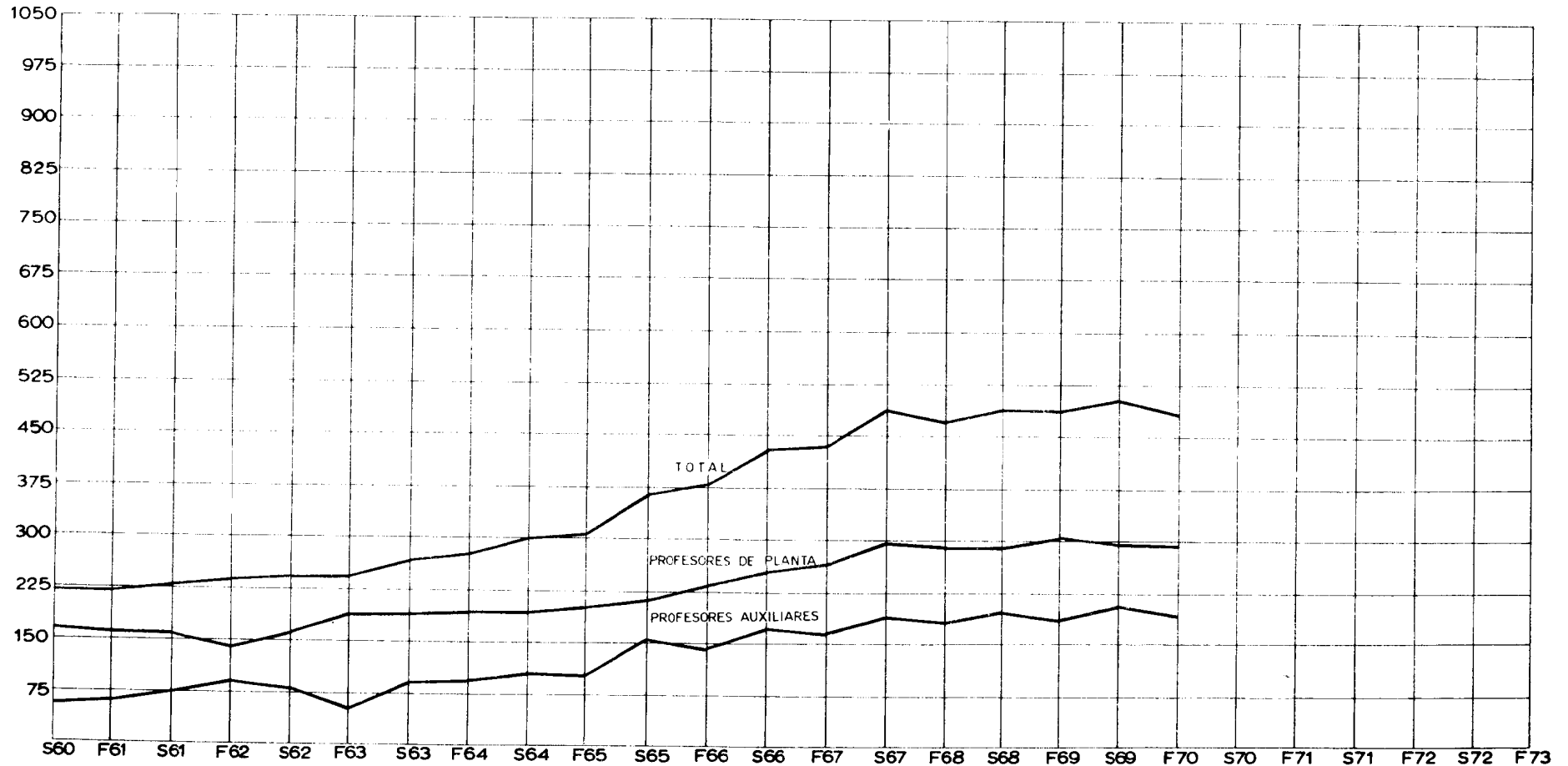

18.- ALUMNADO

PREPARATORIA DIURNA	849	820	855	804	860	789	885	829	947	945	1103	1051	1104	1030	1204	1114	1346	1171	1302	1188
PREPARATORIA NOCTURNA							43	27	65	62	115	100	90	73	125	83	142	124	200	169
PROFESIONAL	2468	2440	2679	2717	2954	2959	3269	3301	3642	3671	4147	4023	4294	4257	4609	4316	4600	4418	4680	4360
GRADUADOS		16	44	53	30	34	35	26	131	156	207	258	373	412	514	528	593	539	607	634
TECNICOS	1278	1146	1337	1211	1499	1243	1685	1557	1975	1827	2415	2267	2558	2169	2707	2326	2589	2089	2759	2588
EXTENSION CULTURAL	635	736	684	691	731	920	773	1092	1264	1384	1560	1875	2205	2200	2693	2544	2457	2343	2579	2195
T O T A L	5230	5158	5599	5476	6074	5945	6690	6832	8024	8045	9547	9574	10624	10141	11852	10911	11727	10684	12127	11134

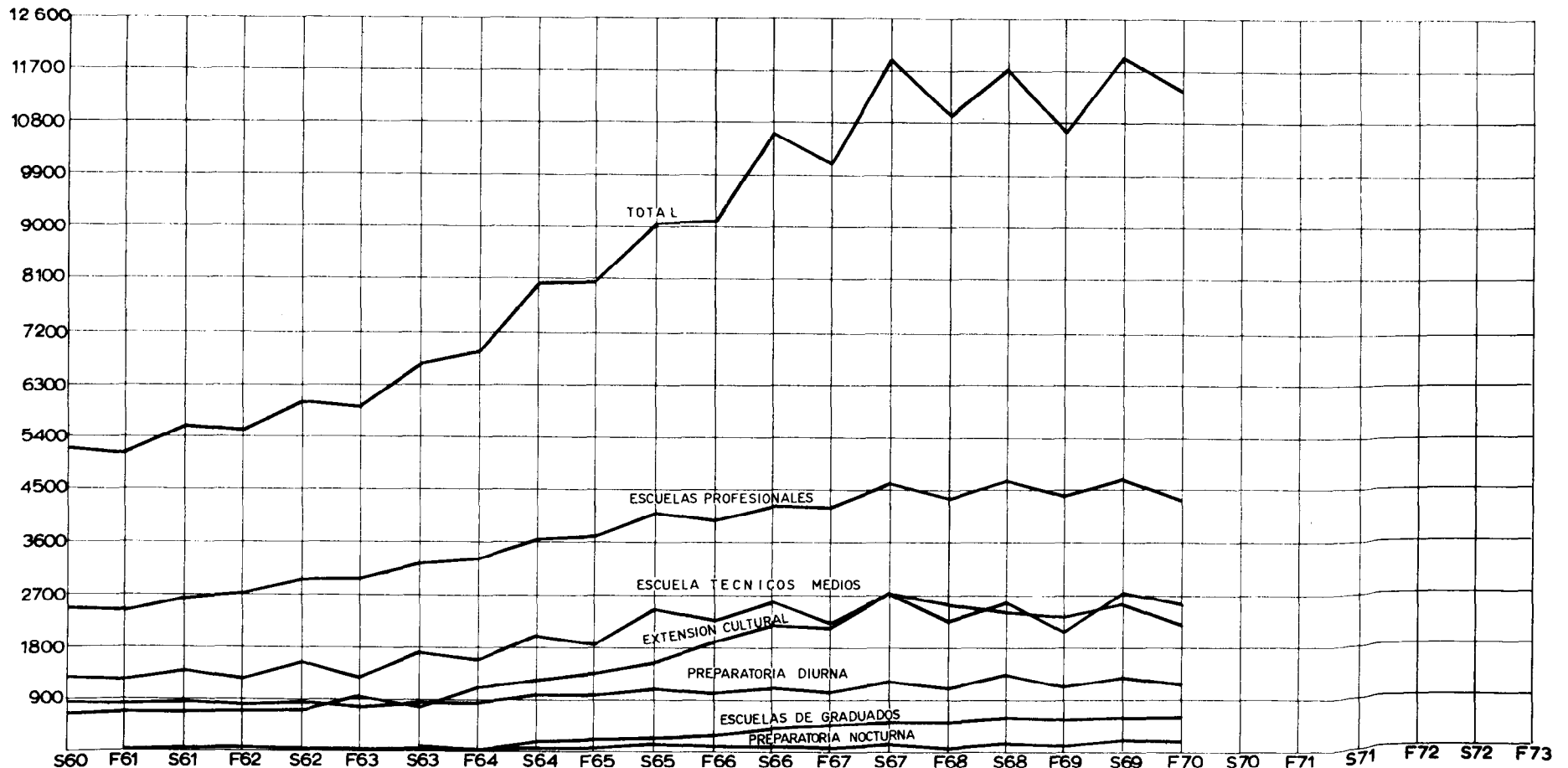

19.- DISTRIBUCION DEL ALUMNADO EN LAS ESCUELAS PROFESIONALES.

AGRICULTURA	232	227	247	245	259	258	268	261	339	384	447	470	517	536	613	597	444	409	453	415
ARQUITECTURA														218	227	221	231	215	237	214
CIENCIAS	68	72	67	76	89	87	88	88	91	87	94	87	87	89	95	94	94	92	112	94
E. C. E. A.	721	757	875	936	1062	1082	1225	1249	1450	1481	1704	1622	1668	1663	1744	1594	1685	1535	1640	1538
INGENIERIA	1397	1336	1432	1400	1480	1472	1631	1642	1697	1661	1827	1768	1935	1650	1820	1688	1808	1656	1934	1806
LETRAS	50	48	58	60	64	60	57	61	65	58	75	76	87	101	110	121	138	127	118	110
C. MARITIMAS																	200	169	186	183

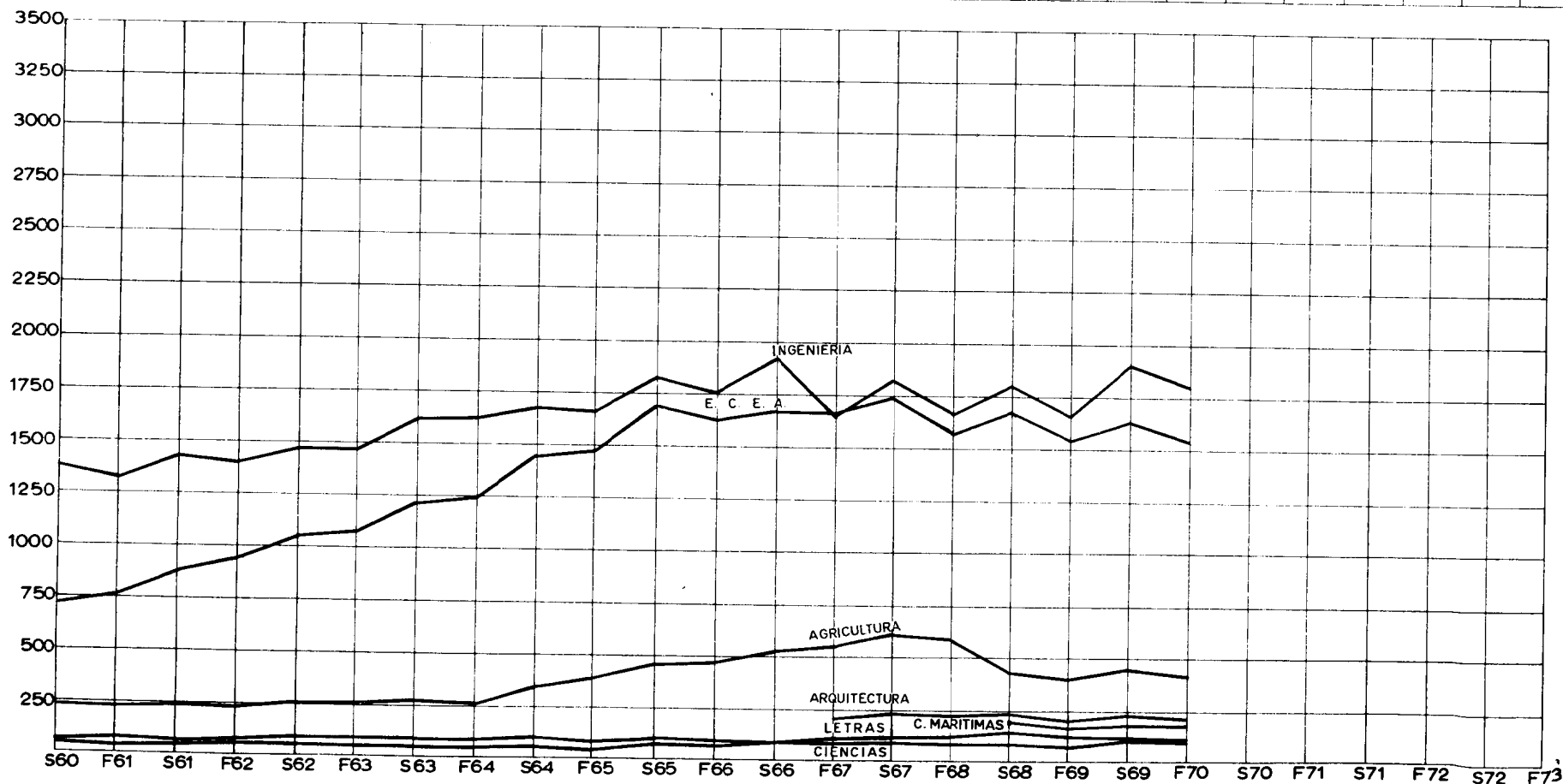

20.- DISTRIBUCION DEL ALUMNADO EN LAS ESCUELAS DE AGRICULTURA Y CIENCIAS MARITIMAS.

I. A. A.																											
I. A. F.	210	200	193	180	173	157	149	139	137	136	150	144	150	154	162	149	150	138	62	67							
I. A. Z.	22	27	54	65	86	101	119	122	156	169	183	187	210	217	252	256	266	232	248	223							
I. B.										46	79	114	139	157	165	199	192	200	169	186	183						

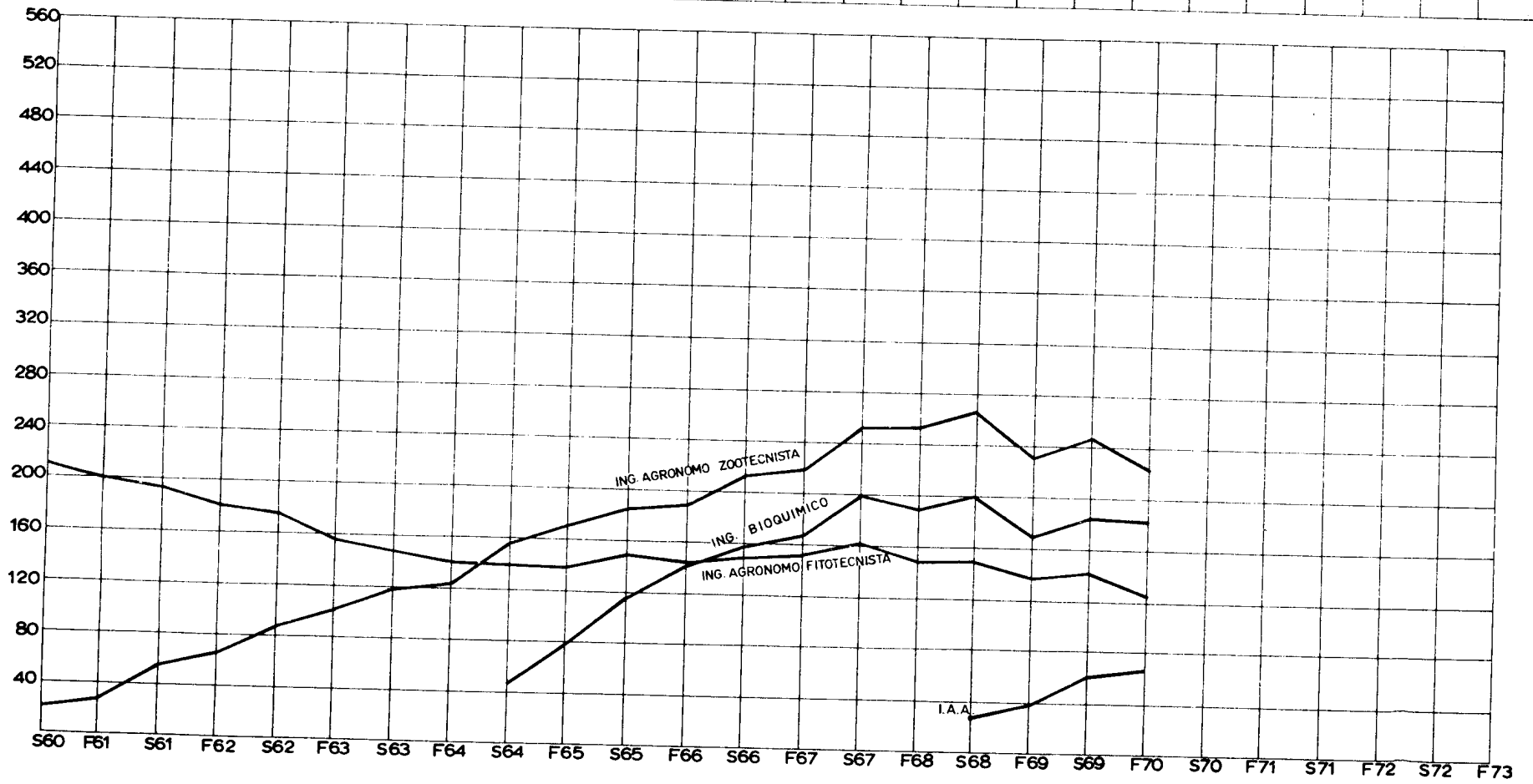

21.- DISTRIBUCION DEL ALUMNADO EN LA ESCUELA DE CIENCIAS

LenC. FISIC.MAT	32	37	42	51	61	58	59	59	52	48	48	45	43	47	46	54	45	43	51	37
LenC. QUIMICAS	36	35	25	25	28	29	29	29	39	39	46	42	44	42	49	40	46	44	54	54
LenC. MAT.																	3	5	5	3
LenC. FISICAS																			2	0

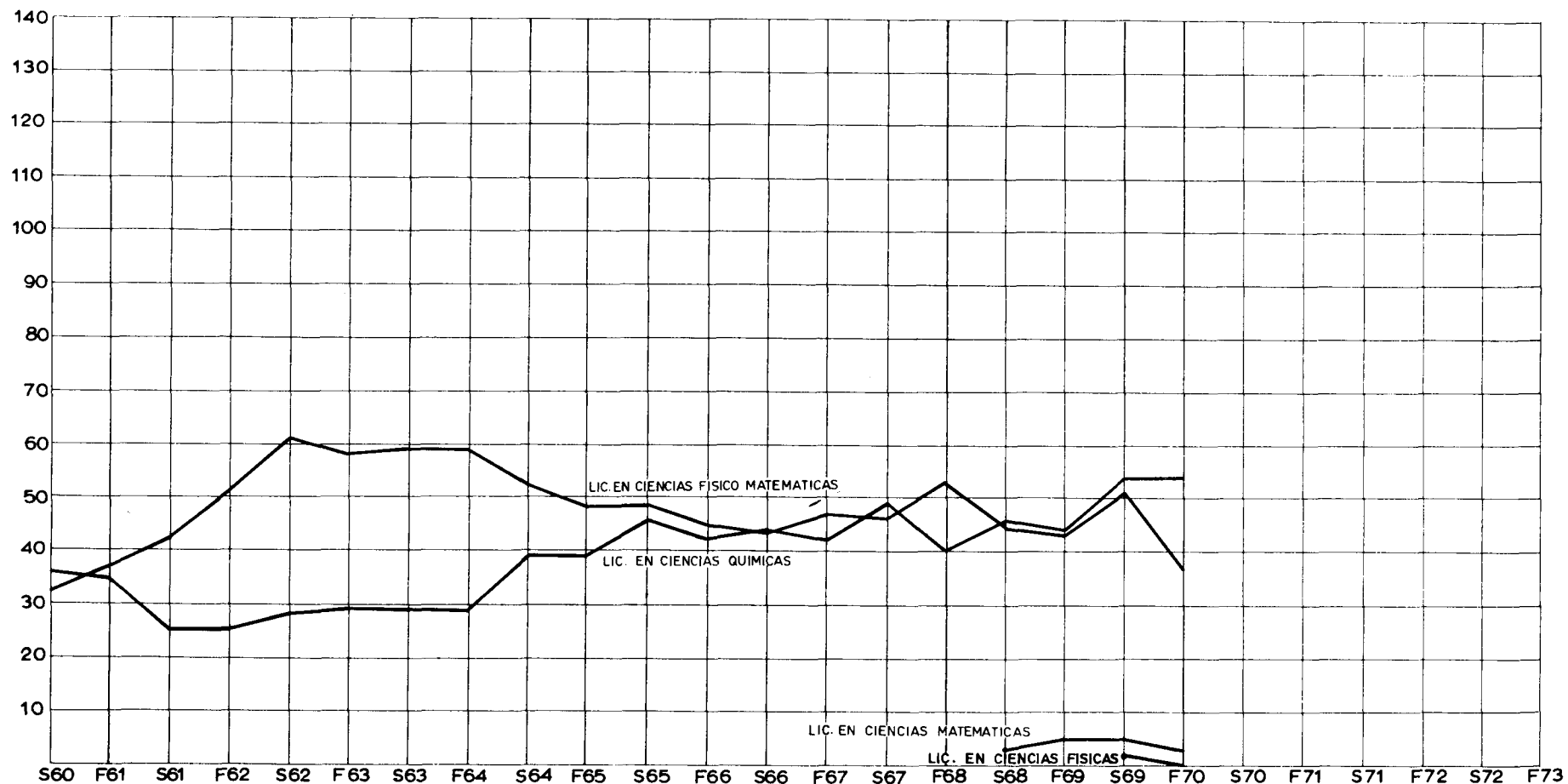

22.- DISTRIBUCION DEL ALUMNADO EN LA E. C. E. A.

C. P.	345	365	432	426	506	527	581	596	656	647	742	681	645	631	613	546	539	482	505	457
L. A. E.	259	266	282	298	306	296	341	363	439	489	591	596	669	706	766	711	790	749	838	813
L. Ec.	117	126	161	212	250	259	303	290	355	345	371	345	354	326	365	338	356	304	297	268

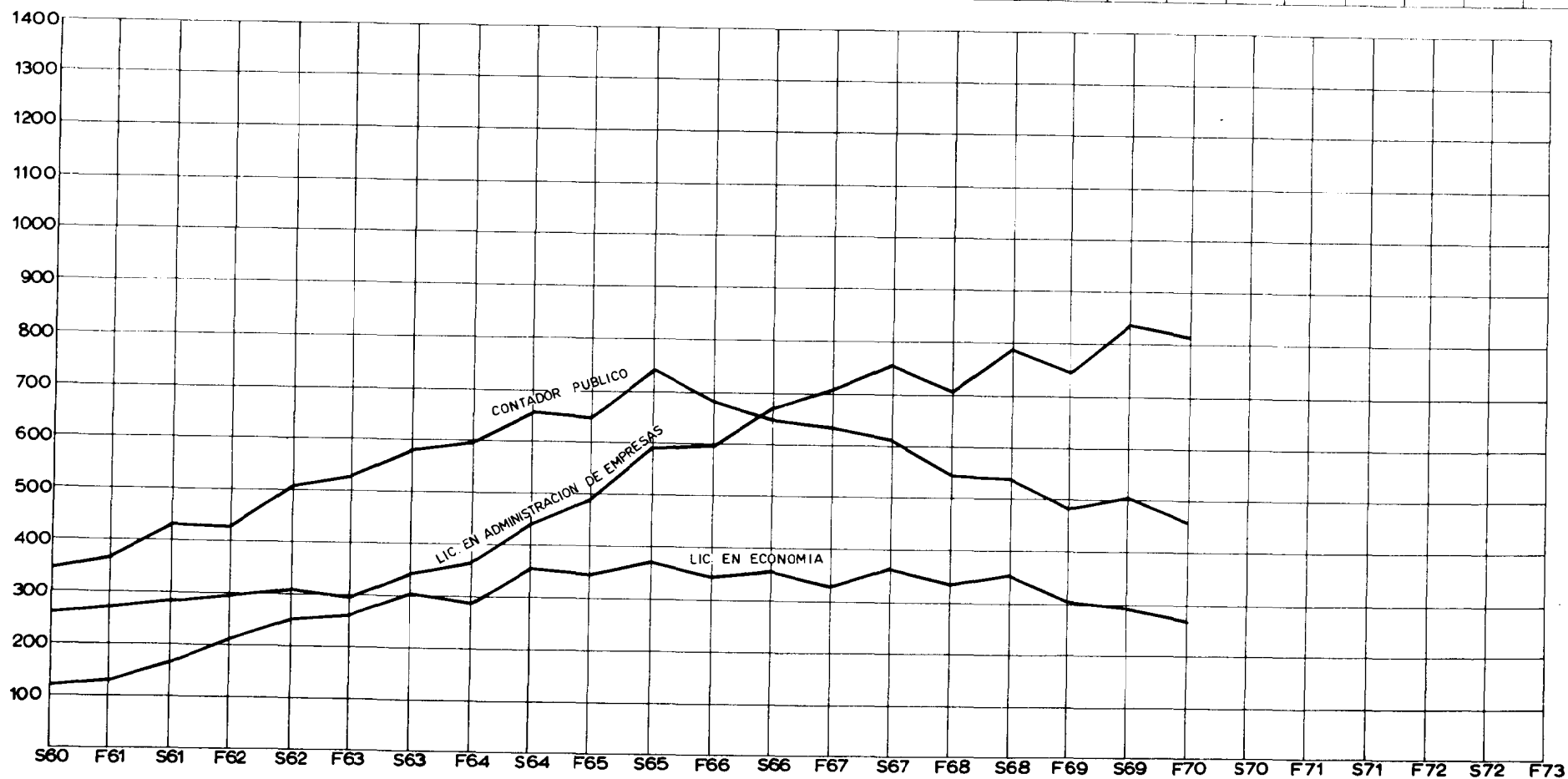

23.-DISTRIBUCION DEL ALUMNADO EN LAS ESCUELAS DE INGENIERIA Y ARQUITECTURA

ARQUITECTURA	205	201	200	194	203	214	217	213	212	187	209	226	231	218	227	221	231	215	237	214																						
I. CIVIL	288	285	274	256	250	224	217	206	204	183	208	197	192	185	199	182	189	180	212	178																						
I. ELECTRICISTA							9	52	83	109	125	127	163	166	154	134	137	130	155	152																						
I. MEC. ADM.	224	232	267	278	319	321	371	400	434	445	487	493	552	536	582	566	635	581	626	580																						
I. MEC. ELECT.	535	487	519	515	543	541	595	546	529	491	513	431	449	420	439	373	387	314	317	288																						
I. QUIMICO	73	52	78	65	76	68	97	81	84	89	104	117	133	142	163	145	129	120	137	128																						
I. QUIMICO ADM.	72	79	94	92	89	104	125	144	151	157	181	177	215	201	283	288	331	289	351	332																						
I. SIST. COMP.																		42	136	148																						

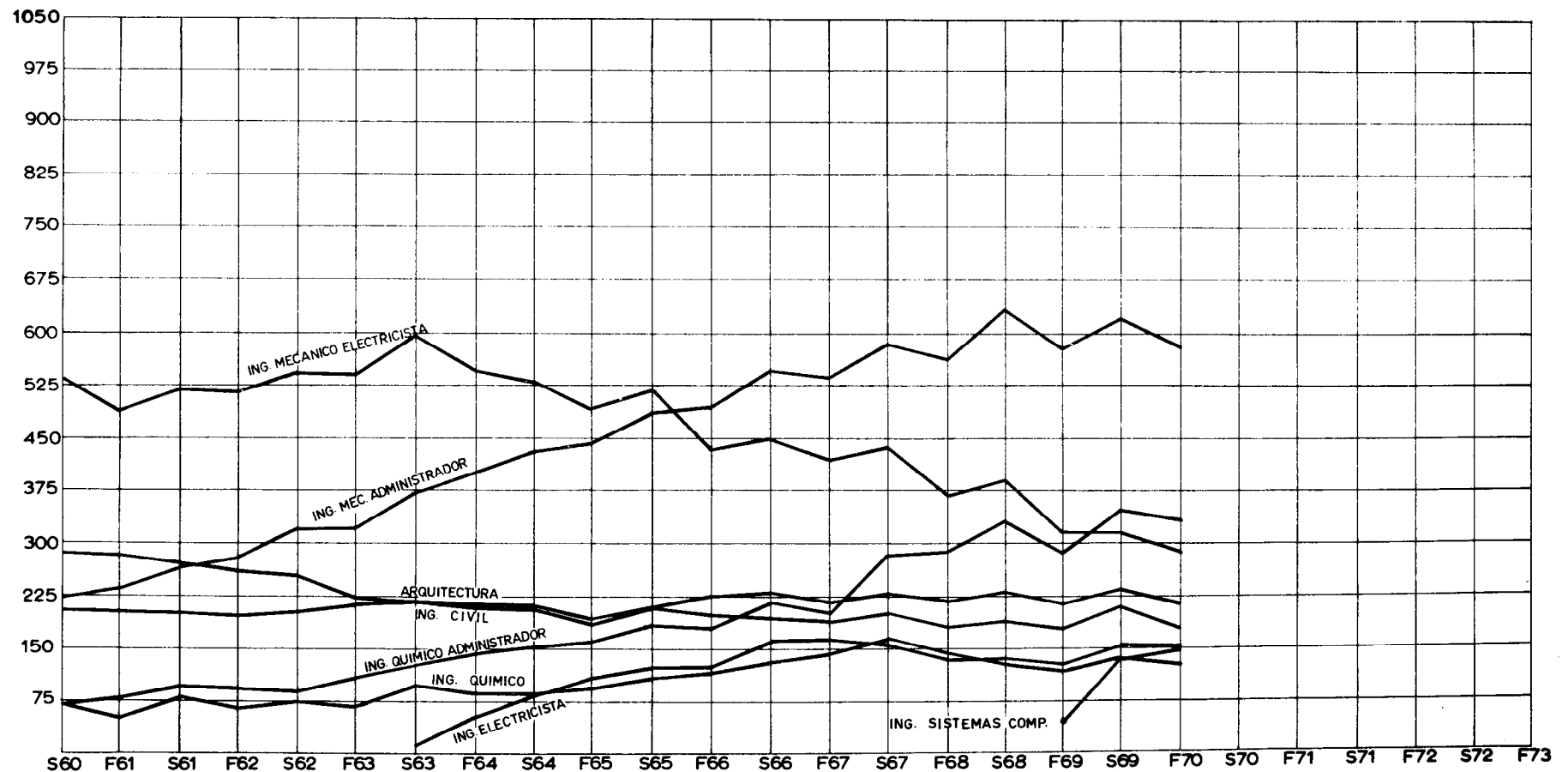

24.- DISTRIBUCION DEL ALUMNADO EN LAS ESCUELAS DE TECNICOS MEDIOS

CONTABILIDAD	272	284	281	247	298	289	367	330	348	281	319	292	365	341	399	358	343	313	316	282																		
TALLER	1006	862	1056	964	1201	954	1318	1227	1627	1546	2096	1975	2193	1828	2308	1968	2246	1776	2443	2306																		

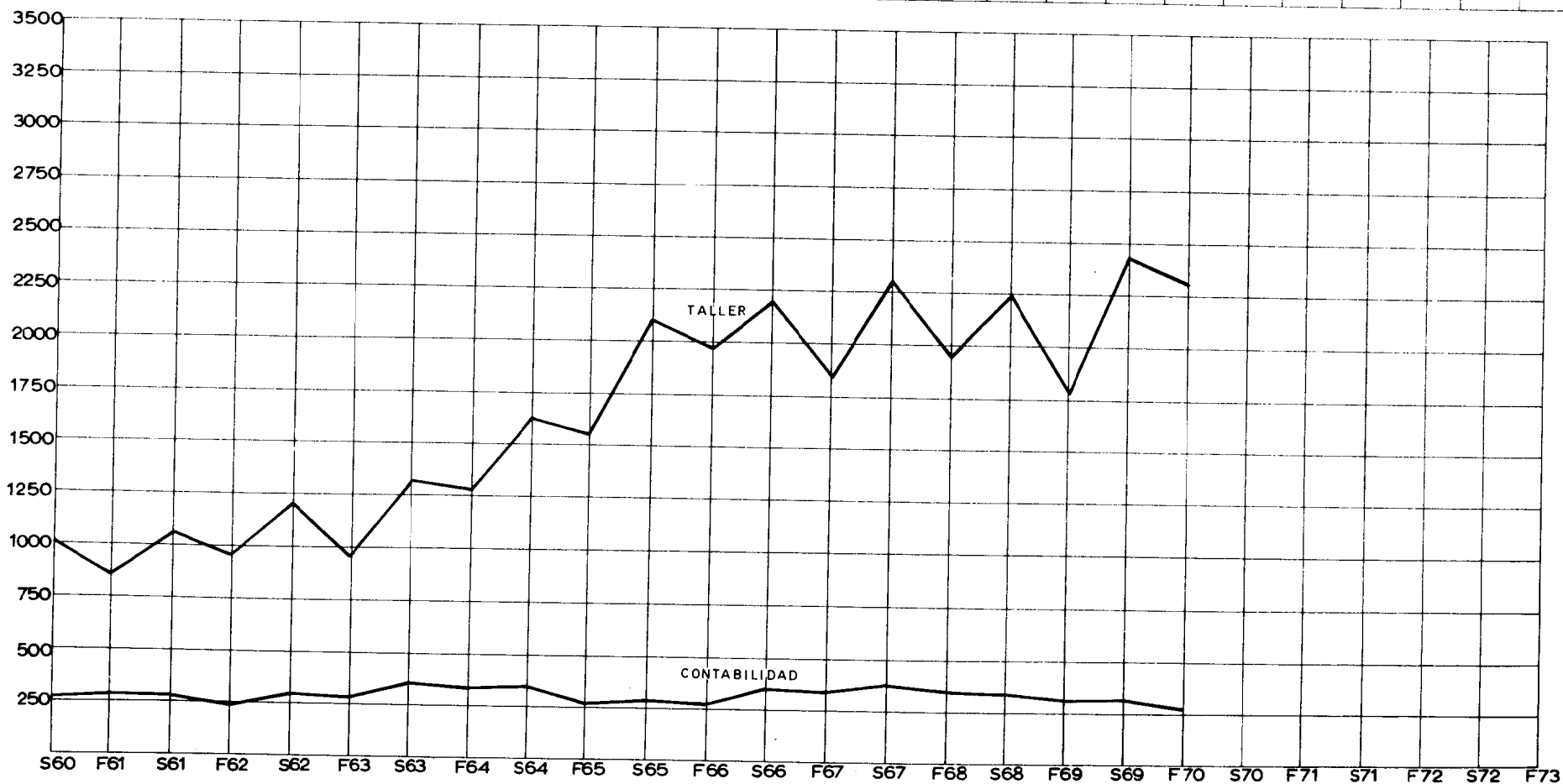

25.- GRADUADOS EN LAS ESCUELAS PROFESIONALES

AGRICULTURA	143	169	200	251	303	328	371	431	486	576	672							
ARQUITECTURA								250	279	303	328							
CIENCIAS	18	22	34	39	53	62	81	97	113	125	146							
E. C. E. A.	282	342	407	518	623	735	895	1164	1424	1729	1991							
INGENIERIA	666	792	979	1153	1342	1580	1781	1814	2117	2350	2563							
OTROS	91	92	97	111	130	143	148	146	154	179	215							
TOTAL	1200	1417	1717	2072	2451	2848	2376	3902	4573	5262	5913							

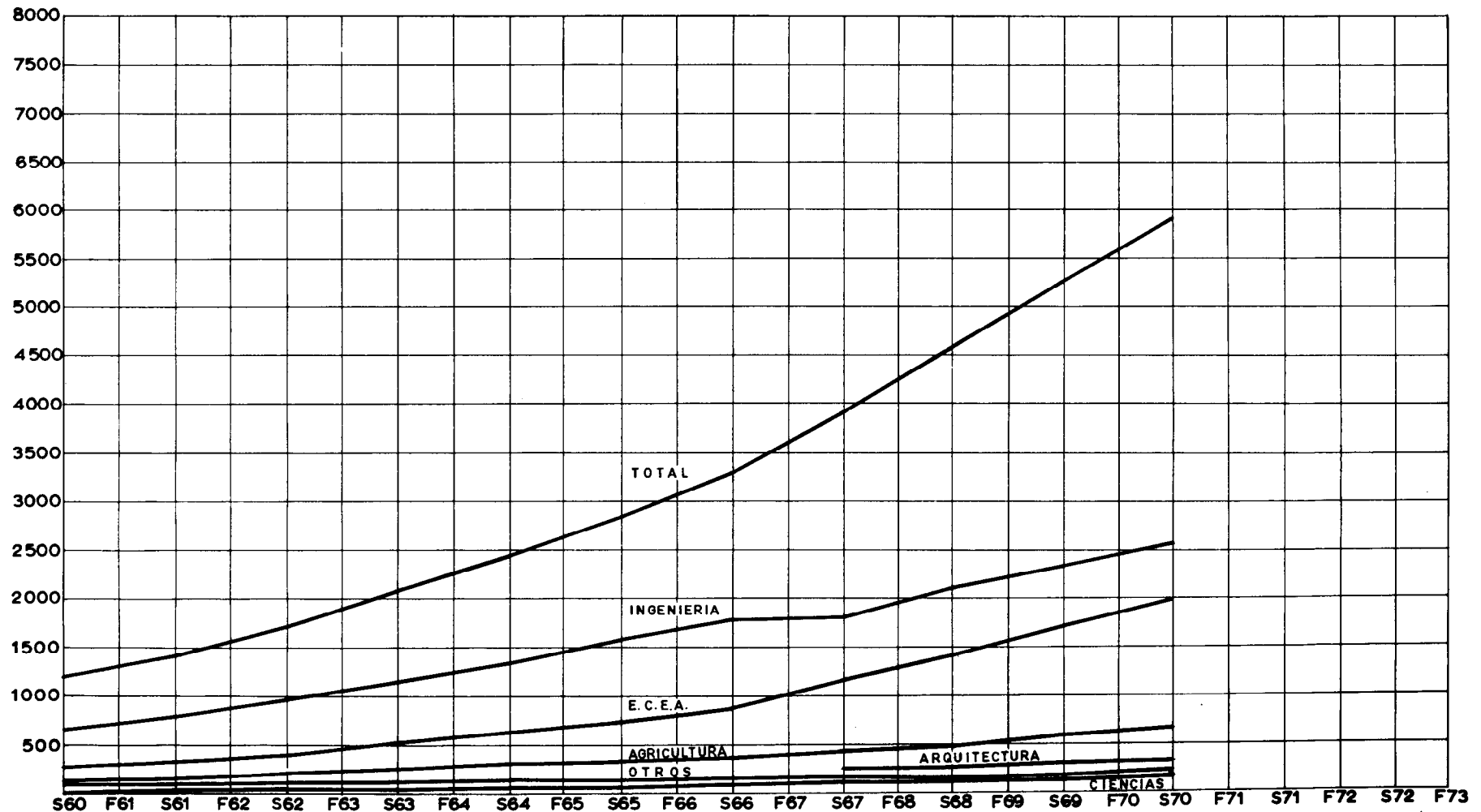

NOTA: A partir de Septiembre de 1967 se separaron los graduados de ARQUITECTURA en su propia escuela.

En la escuela de INGENIERIA se incluyen 8 graduados de Ingenieros Electricistas de las primeras generaciones que se incluían en OTROS.

26.- GRADUADOS EN LA ESCUELA DE AGRICULTURA

I.A. FITOTECNISTA	143		169		200		251		303		319		339		368		394		417		439
I.A.ZOOTECNISTA											9		32		63		92		123		162
I. BIOQUIMICO																			36		71

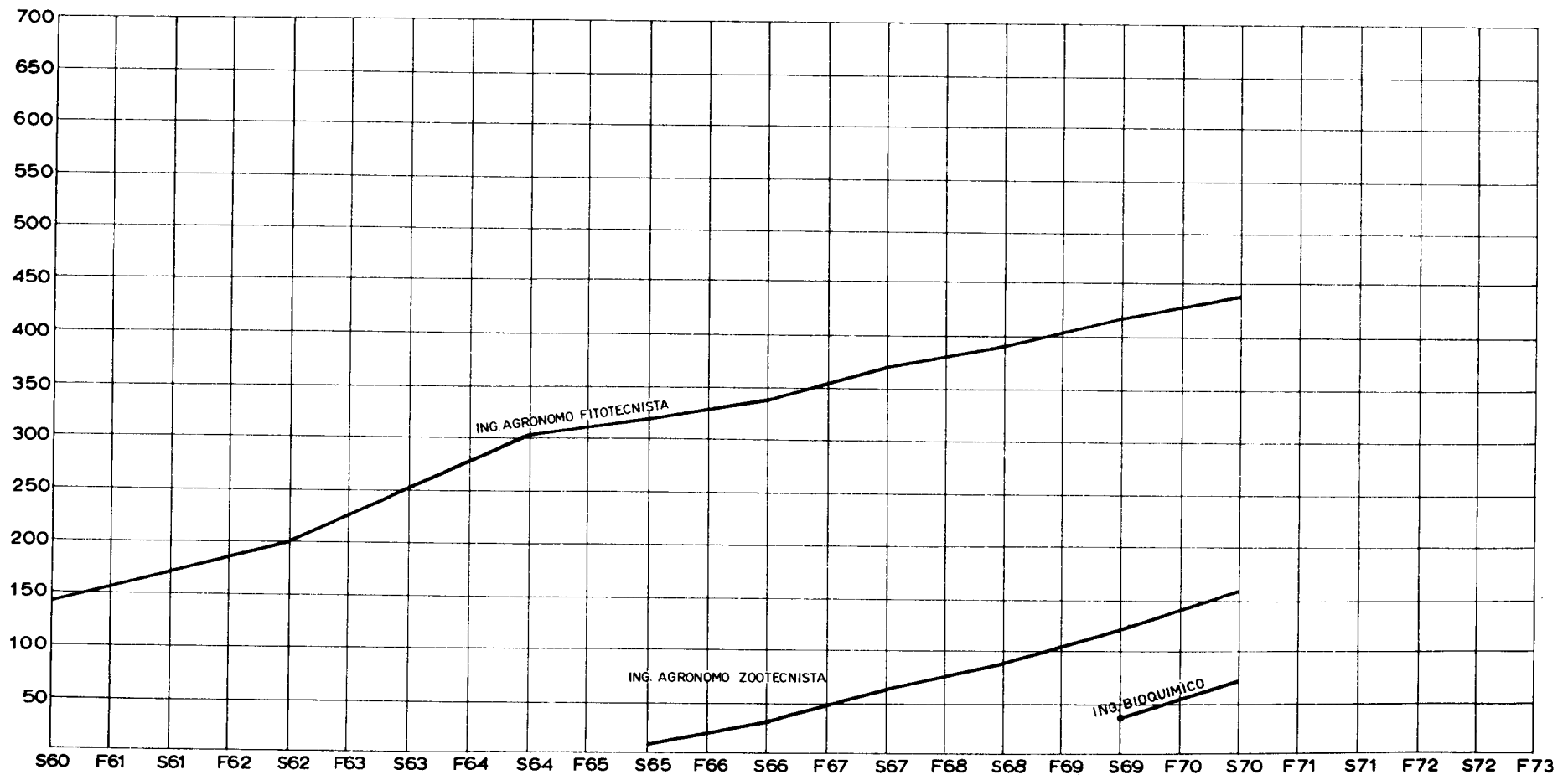

27.- GRADUADOS EN LA ESCUELA DE CONTABILIDAD ECONOMIA Y ADMINISTRACION

C. P.	172	199	223	264	314	364	440	543	675	815	919											
L. A. E.	100	127	157	216	251	299	361	494	591	715	829											
L. Ec.	10	16	27	38	58	72	94	127	158	199	243											

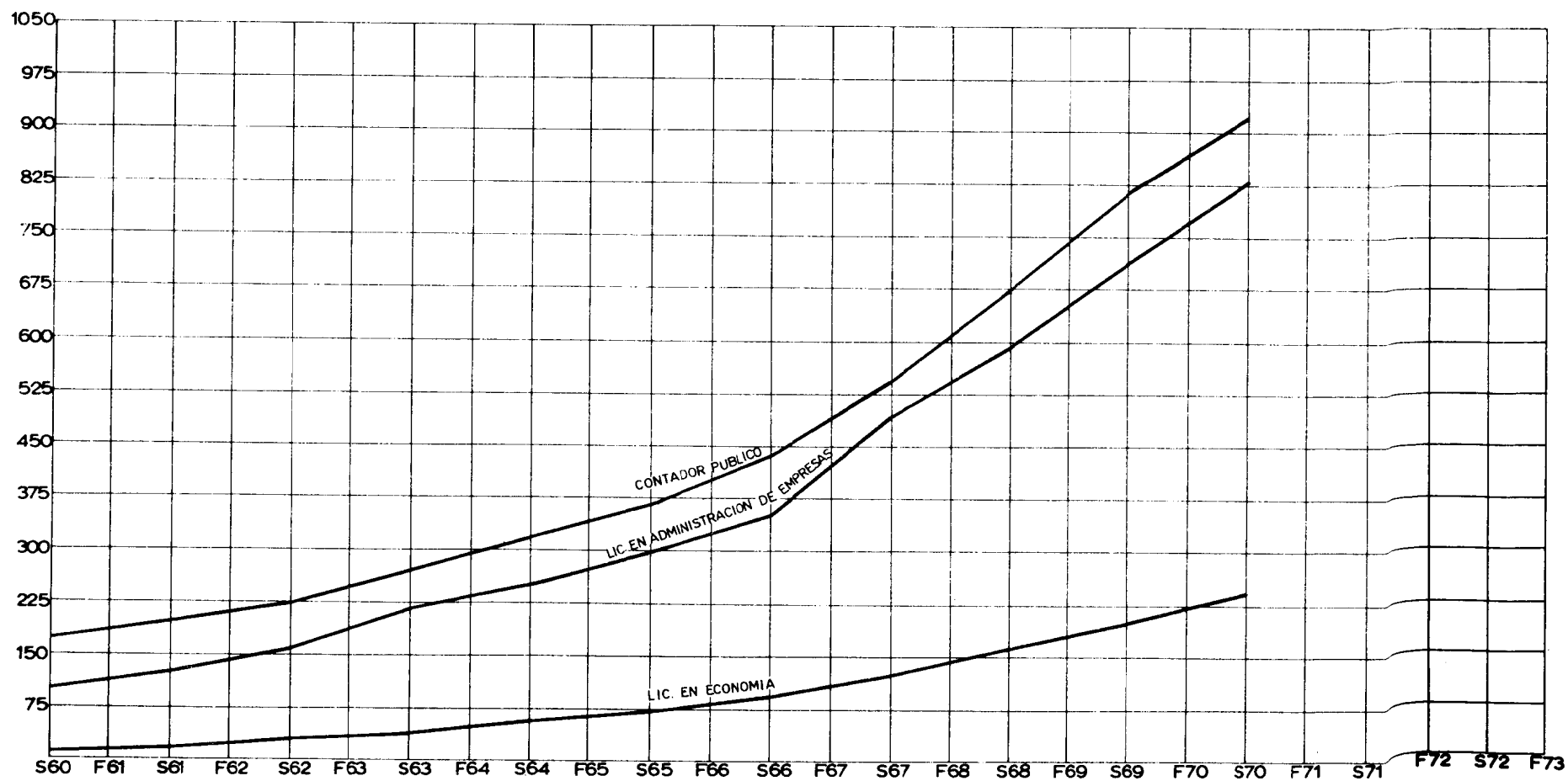

28.- GRADUADOS EN LA ESCUELA DE CIENCIAS

L.en C.FISIC.MAT	15	16	21	23	31	38	54	62	71	76	87				
L.en C.QUIMICAS	3	6	13	16	22	24	27	35	42	49	58				

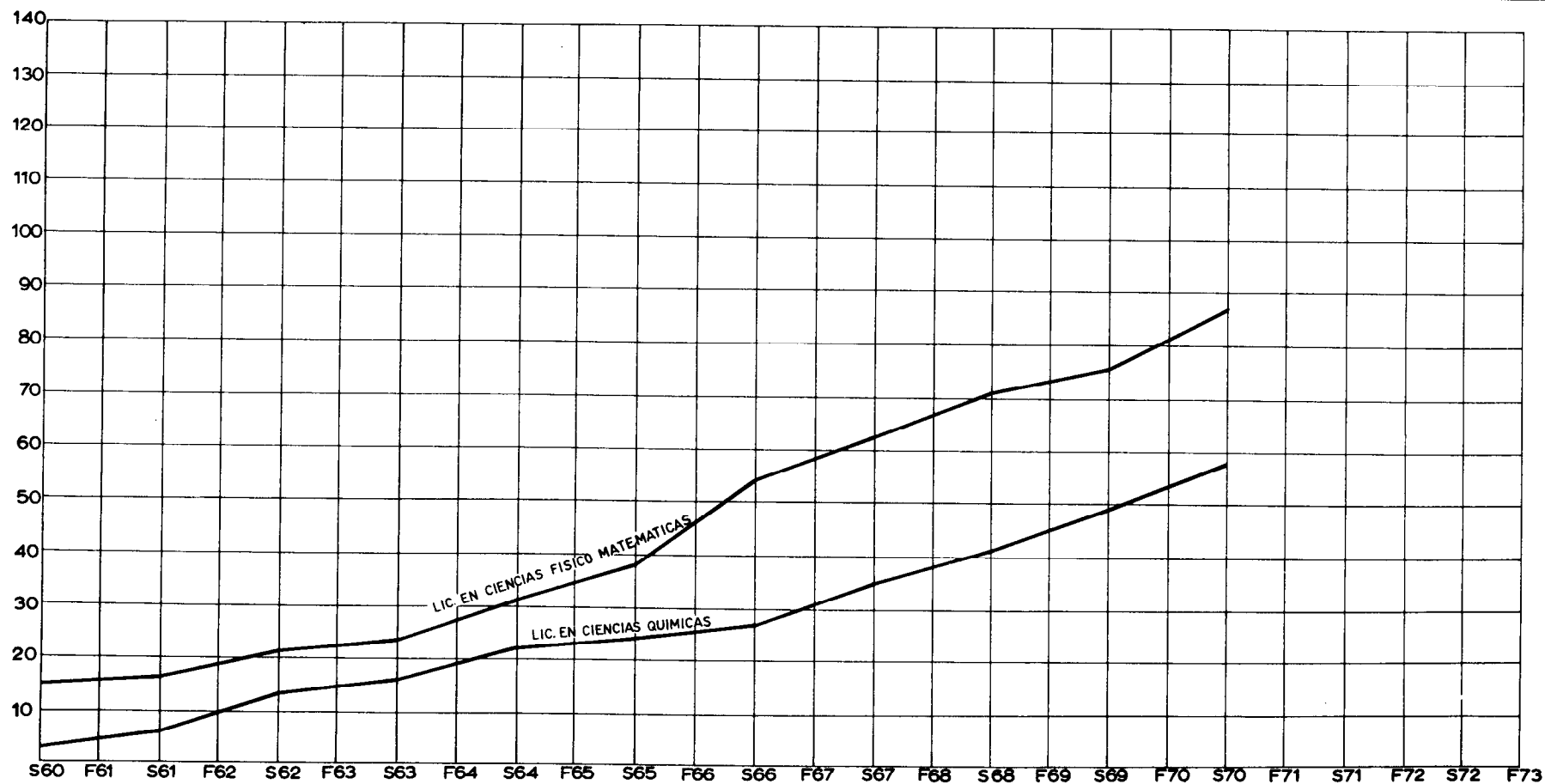

29.- GRADUADOS EN LAS ESCUELAS DE INGENIERIA Y ARQUITECTURA

ARQUITECTURA	61	81	119	133	156	189	208	250	279	303	328								
I. CIVIL	151	176	217	255	299	333	364	402	432	452	477								
I. ELECTRICISTA	8	8	8	8	8	8	8	21	58	91	115								
I. MEC. ADM.	70	91	124	162	206	276	331	409	501	590	662								
I. MEC. ELECT.	205	247	304	353	424	510	587	666	748	806	850								
I. QUIMICO	166	175	186	199	208	212	216	225	257	273	295								
I. QUIM. ADM.	13	22	29	41	49	60	75	91	121	138	164								

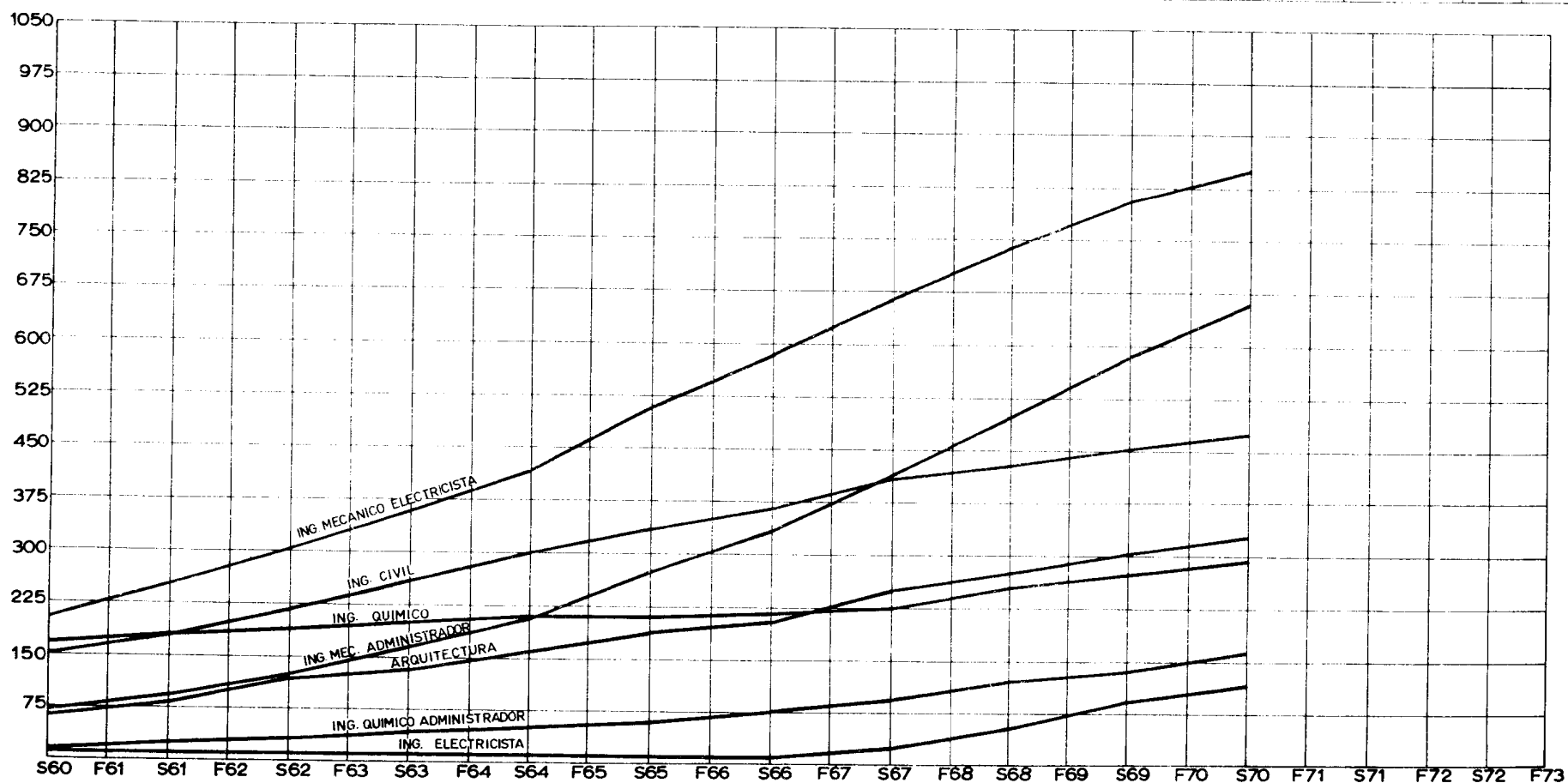

30.- ALUMNOS RESIDENTES

HOMBRES	912	935	983	942	972	1007	1041	1038	1059	1089	1180	1180	1080	1069	1122	1088	1213	1060	1105	940									
MUJERES																17	40	42	42	42									

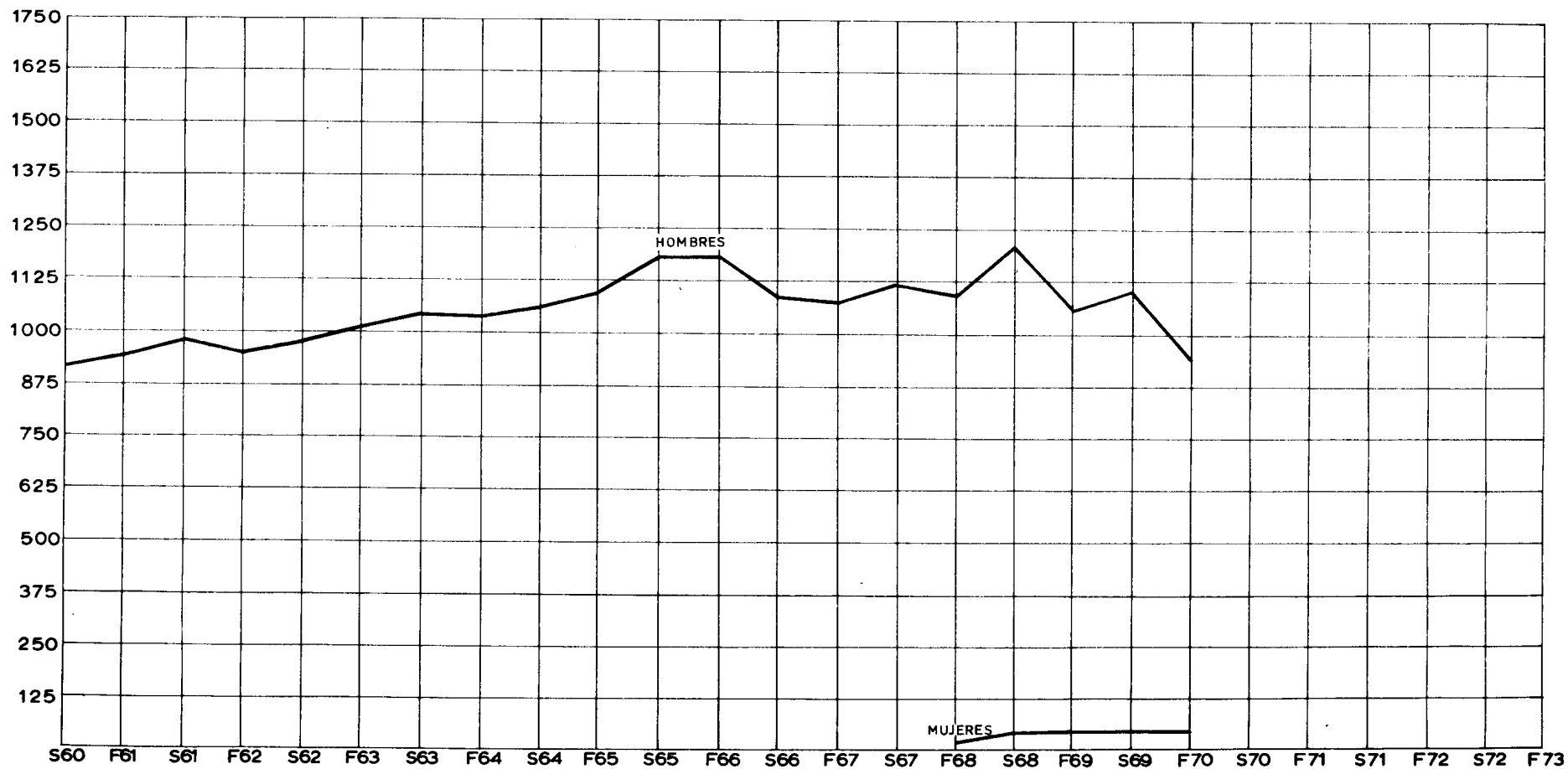

UNIDAD GUAYMAS

32.- Alumnos Residentes.

HOMBRES	28	27	50	48																	

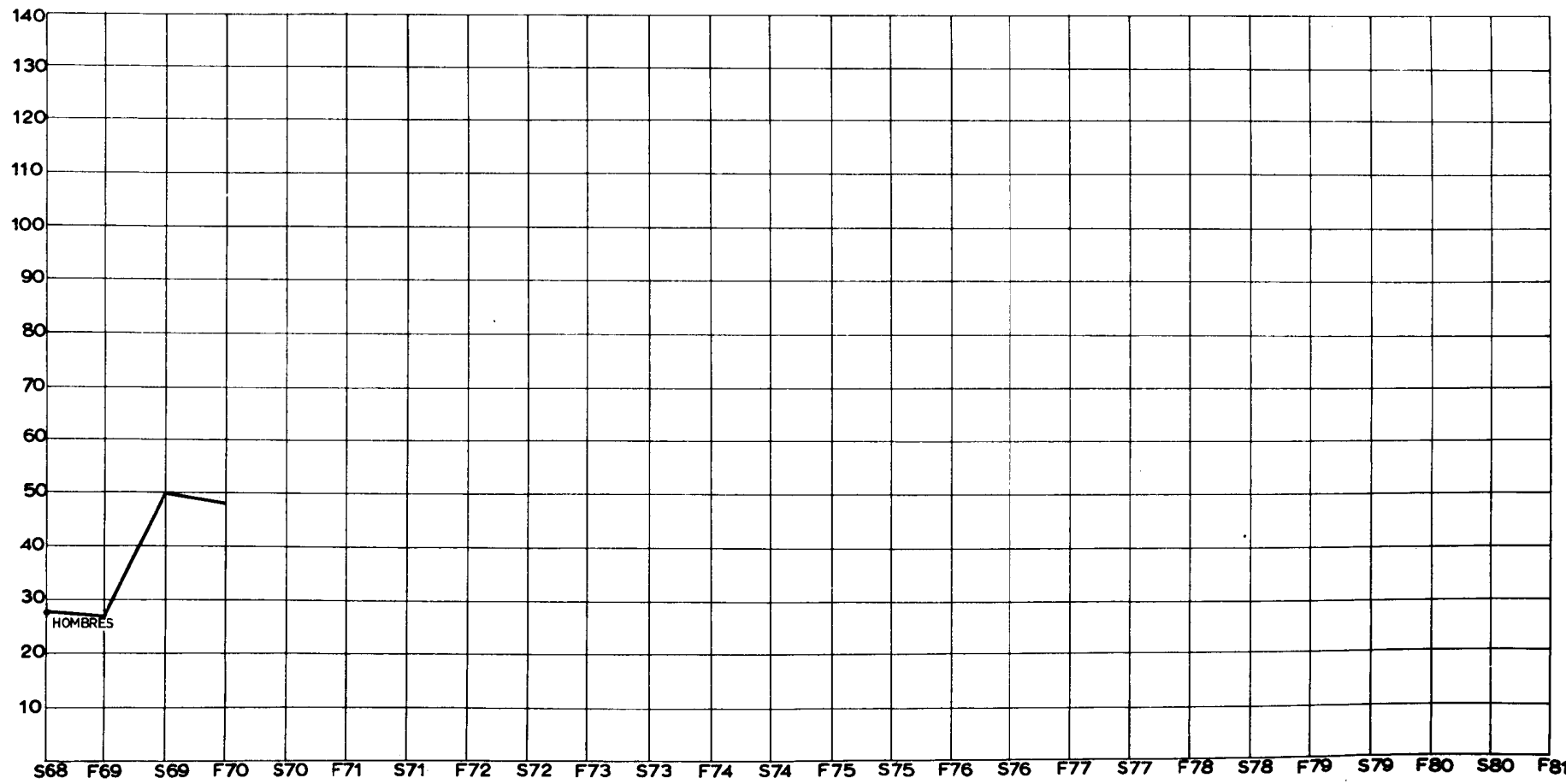

NOTA:- Estas cifras están incluidas en la gráfica de ALUMNOS RESIDENTES.