Repositorio Institucional del Tecnológico de Monterrey

https://repositorio.tec.mx/

Sara María del Patrocinio Rodríguez Palacios

CC BY

Repositorios digitales

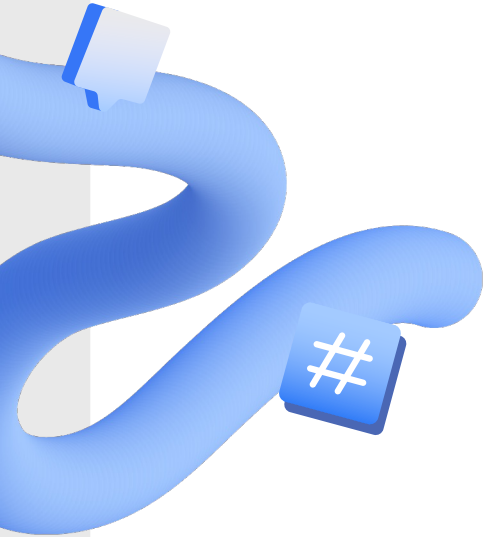

dc.contributor.author		
dc.date.accessioned		
dc.date.available		
dc.date.created		
dc.identifier.uri		
dc.description.abstract	Presentación para hablar sobre las características principales del RITEC, contenidos y estrategias de búsqueda.	es_MX
dc.format.medium	Texto	es_MX
dc.language.iso	[illegible]	es_MX
dc.rights	openAccess	es_MX
dc.rights.uri	http://creativecommons.org/licenses/by/4.0	es_MX
dc.subject.lcsh	Education	es_MX

Acceso abierto

Tipos de Repositorios

Institucionales

producción intelectual y académica de la Institución

01

Temáticos

producción intelectual y académica de un área temática particular

03

Científicos / Datos

Producción científica y datos que son resultado de la investigación

02

REAs

Recursos para apoyar los procesos de enseñanza-aprendizaje

04

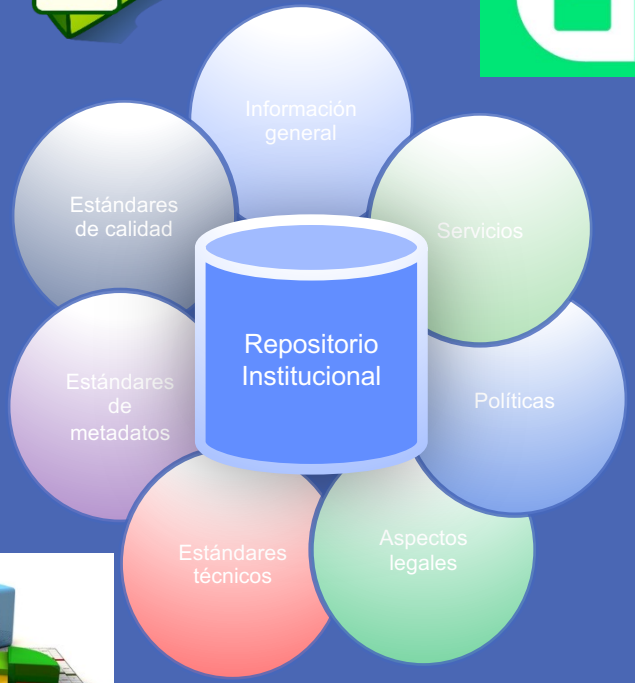

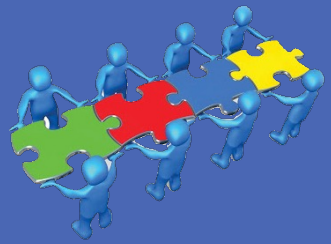

Basado en RRZE Icon set CC: BY-SA

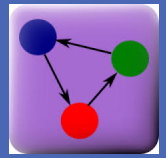

RITEC

Cualquier persona puede

- Hacer búsquedas y ver los recursos que se encuentran en acceso abierto

Toda la comunidad del Tec puede

- Hacer envío de recursos a las diferentes colecciones de las comunidades

Algunos miembros de la comunidad del Tec pueden

- Editar Comunidades, Subcomunidades y Colecciones
- Editar Recursos;
- Aceptar/Rechazar Recursos
- Gestionar usuarios

RITEC

¿Qué es?

Memoria institucional

Objetivos

Acceso, archivar, difundir, visibilidad, retroalimentar, preservar

Autoarchivo

envía al Repositorio Institucional una copia en formato digital

Normativa institucional

Tesis y Trabajos de grado

Ventajas

Recepción, catalogación, preservación,URI, Licencia de uso, niveles de acceso, PIDs.

https://orcid.org/

Recomendaciones

Version final y carta de autorización, PIDs, correo EXATEC

Resumen https://hdl.handle.net/11285/636408

herramientahttps://creativecommons.org/choose/?lang=es

EMBARGOED
RESTRICTED

Nivel de Acceso / Access Level: *

Acceso Abierto

En caso de que el artículo deba permanecer oculto por un período determinado, seleccionar [En Embargo] y definir al momento de cargar el archivo una nota aclaratoria y la fecha de liberación. Esto se realiza una vez que ya se ha cargado el archivo haciendo clic en [Editar].

Fecha de finalización de embargo:

Año **Mes** **Día**

Las editoriales normalmente proveen esta información. Obligatorio si en el campo anterior [Nivel de acceso] se ha seleccionado la opción [En Embargo].

Motivo del embargo:

Obligatorio si en el campo anterior [Nivel de acceso] se ha seleccionado la opción [En Embargo].

Estructura de un Repositorio Institucional

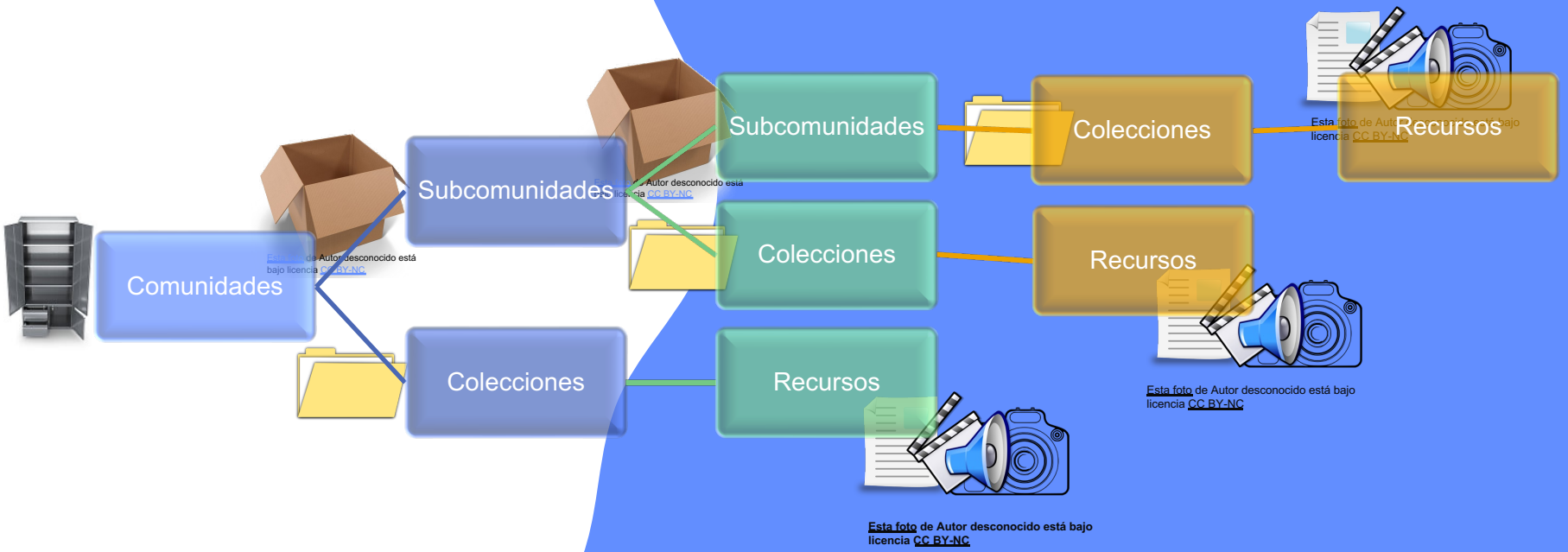

Comunidades en RITEC

Patrimonio Cultural

Colecciones patrimoniales de documentos históricos y fondos específicos (libros, cartas, fotografías)

Producción académica

Recursos didácticos para apoyar, complementar, acompañar o evaluar el proceso educativo (ejercicios, actividades, cursos)

Producción científica

Investigación científica producida o editada por los miembros del Tec de Monterrey (artículos, reportes, libros, preimpresos, conferencias)

Producción administrativa

Informativos, normativos o administrativos (tutoriales, políticas, lineamientos)

Tesis

Colección de Tesis y Trabajos de grado presentados para obtener un grado académico del Tec de Monterrey

Publicaciones Periódicas

Revistas científicas y de divulgación editadas por el Tecnológico de Monterrey

Autoarchivo RITEC

INGRESA
https://repositorio.tec.mx/

1

Activa tu cuenta

2

1. Ingresa a la página y selecciona **Acceder**.
2. Haz clic sobre **Autenticación con Cuenta Tec**
3. Ingresa tu **correo** y contraseña institucional.

En un período máximo de 12 horas se te asignarán los privilegios para hacer envíos.

ENVÍA TU RECURSO

3

Asegúrate de estar autenticado y

1. Haz clic en el botón **Enviar recurso** y selecciona la colección correspondiente, por ejemplo: **Producción Científica> Artículo**

https://hdl.handle.net/11285/636846

Autoarchivo RITEC

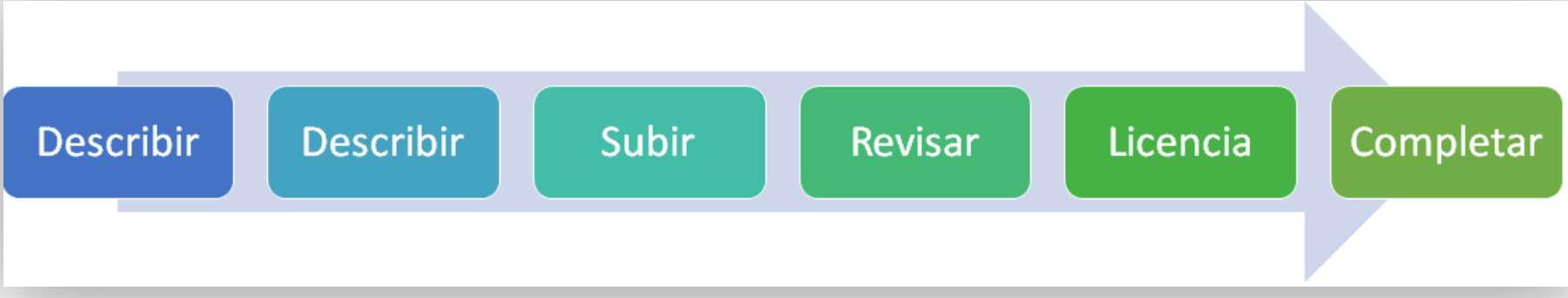

Toda la información marcada con asterisco es obligatoria.
Versión final del recurso a enviar
Tesis: Carta de autorización.

https://repositorio.tec.mx/

Flujo de trabajo RITEC

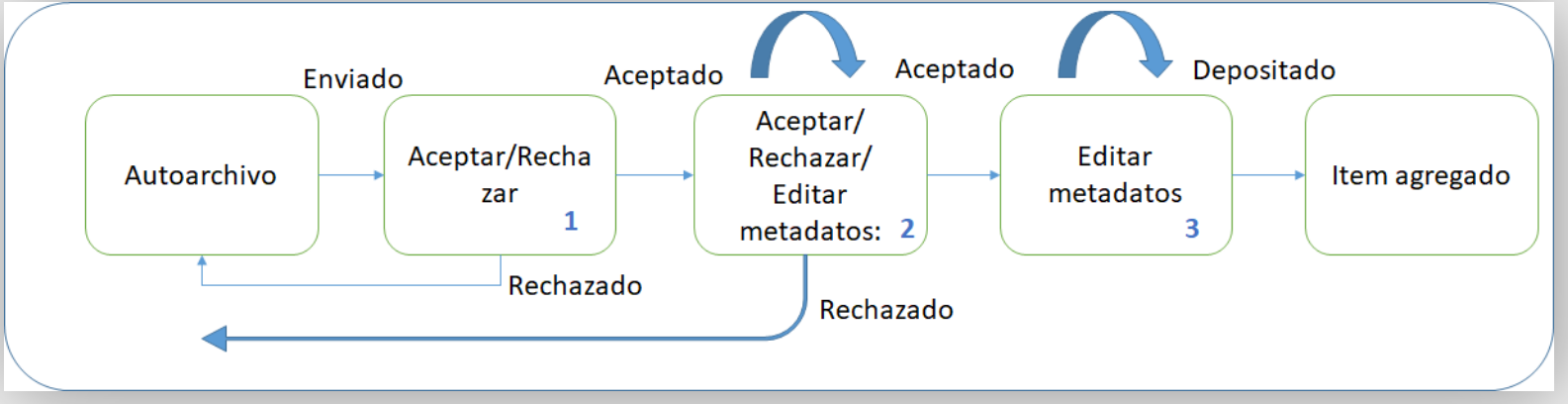

Búsquedas en el RITEC

Herramientas y estrategias

El RITEC es parte de ...

Repositorio Nacional

Google Académico

BASE
Bielefeld Academic Search Engine

CORE
World's largest aggregator of open access research papers

BIBLIOTECA VIRTUAL MIGUEL DE CERVANTES
www.cervantesvirtual.com

ROAR
Registry of Open Access Repositories

REMERI

OpenAIRE

LA Referencia
Red de repositorios de acceso abierto a la ciencia

!Gracias!

¿Tienes alguna pregunta?

repositorio@servicios.tec.mx
Encuentra esta presentación en
https://hdl.handle.net/11285/644355

CREDITS: This presentation template was created by **Slidesgo,** including icons by **Flaticon,** and infographics & images by **Freepik**

Please keep this slide as attribution